

(様式第1号) (第9条関係)

事業基本計画書

2026年 4 月 21 日

長野県知事 様

住 所 長野県岡谷市長地柴宮2-12-6
氏 名 株式会社 グッドライフ
代表取締役 小泉 翔建
〔法人にあつては、主たる事務所の
所在地、名称及び代表者の氏名〕

長野県地域と調和した太陽光発電事業の推進に関する条例第9条第1項(第21条第3項、第27条及び附則第6項において準用する場合を含む。)の規定により、次のとおり提出します。

太陽光発電施設の設置の場所	長野県佐久市内山苦水1855-1, 1856, 1854	
事業区域の位置及び面積	1639.0 m ² 位置図、事業区域図のとおり	
太陽光発電電力施設の合計出力	49.50kW (太陽電池の合計出力 98.28kW)	
太陽光 発電事 業の内 容及び 実施予 定期間	発電電力の用途	<input checked="" type="checkbox"/> 売電 <input type="checkbox"/> 自家消費 設備ID (オフサイトPPA方式により関東圏大企業に電力 売電予定)
	設置工事着手予定日	令和8年9月1日
	設置工事完了予定日	令和8年9月30日
	運転開始予定日	令和8年9月30日
	施設撤去予定日	令和38年9月30日
太陽光発電施設の設置に関する計画	別紙 【太陽光発電施設設置計画書】 参照	
太陽光発電施設の構造に関する事項	地上設置型太陽光発電システムの設計ガイドライン等を参照の上、設計会社による強度計算を行い、架台について風雪に耐えられる強固なものとする	
景観の保全のための措置の検討に関する事項	別紙 【景観の保全のための措置の検討状況書】 参照	
環境の保全のための措置の検討に関する事項 ※ (環境配慮区域に太陽光発電施設に設置する場合に限る。)		
維持管理計画に関する事項	別紙 【維持管理計画】 参照	

関係市町村長及び関係住民の 範囲並びにその根拠	範 囲	市、関係区と協議して決定。半径50m程度の範囲
	根 拠	佐久市環境部 環境政策課に確認（佐久市太陽光発電設備の設置等に関する要綱）該当区長に確認をした。
事業基本計画説明会の開催の 日時及び場所	日 時	第1回目 ※現在調整中
	場 所	該当区 公民館
意見の提出先	【郵送提出先】 〒394-0083 長野県岡谷市長地柴宮2-12-6 株式会社グッドライフ あて 【電子メール等】 info@good-life.jp.com	
土地の権原の取得予定	説明会実施後に地域住民の意見を聴き事業実施判断。 その後、土地の権限を取得予定	
地域社会に資する事項	災害時は地域住民に非常用電源として電力提供予定	
備考	連絡先 (電話番号) 0266-78-6018 (FAX番号) 0266-78-6017 (電子メールアドレス) info@good-life.jp.com	

注1 該当する□内にレ印を記入すること

- 2 「太陽光発電施設の設置の場所」欄は、提出に係る太陽光発電施設の事業区域が所在する土地の地番全て記載すること。
- 3 「事業区域の位置及び面積」欄には、小数第1位まで記載すること。
- 4 「太陽光発電施設の合計出力」欄は、小数第1位まで記載すること。
- 5 「発電出力の用途」欄は、再生可能エネルギー電気の利用の促進に関する特別措置法（平成23年法律第108号）第9条第1項の規定による申請手続中の場合は、その旨を記載すること。
- 6 「備考」欄には、電話番号、FAX、電子メールアドレス等の連絡先を記載すること。

太陽光発電所 建設工事 工程表

2026年4月21日

No.	項目	担当（敬称略）	5月				6月				7月				8月				9月				備考
			1	2	3	4	1	2	3	4	1	2	3	4	1	2	3	4	1	2	3	4	
1	農地転用申請												申請					完了					
	ガイドライン申請										申請						完了						
2	県条例申請																						
	事前申請					完了																	
	説明会																						
	意見要望縦覧期間																						
	意見回答・本申請																						
3	接続協議																						
	連係申請書類の公開	中部電力																					
	申請準備・書類作成																						
	軽微変更届	中部電力																					
	接続工事	中部電力																					
4																							
5	資材調達																						
	モジュール	グッドライフ																					納品予定
	パワコン	グッドライフ																					納品予定
	架台	グッドライフ																					納品予定
	その他資材	グッドライフ																					納品予定
6	工事																						
	架台・パネル設置	工事業者様（グッドライフ手配）																					
	電気工事	工事業者様（グッドライフ手配）																					
	フェンス・浸透設備	工事業者様（グッドライフ手配）																					
7	着手届																						
8	完成届け																						
9	使用前自己確認																						





うちやまコミュニティ農園

滑津川

計画地

254

(有)山将



杉町商会 佐久営業所

コスモス街道

254

ガソリンスタンド廃墟の先を左折

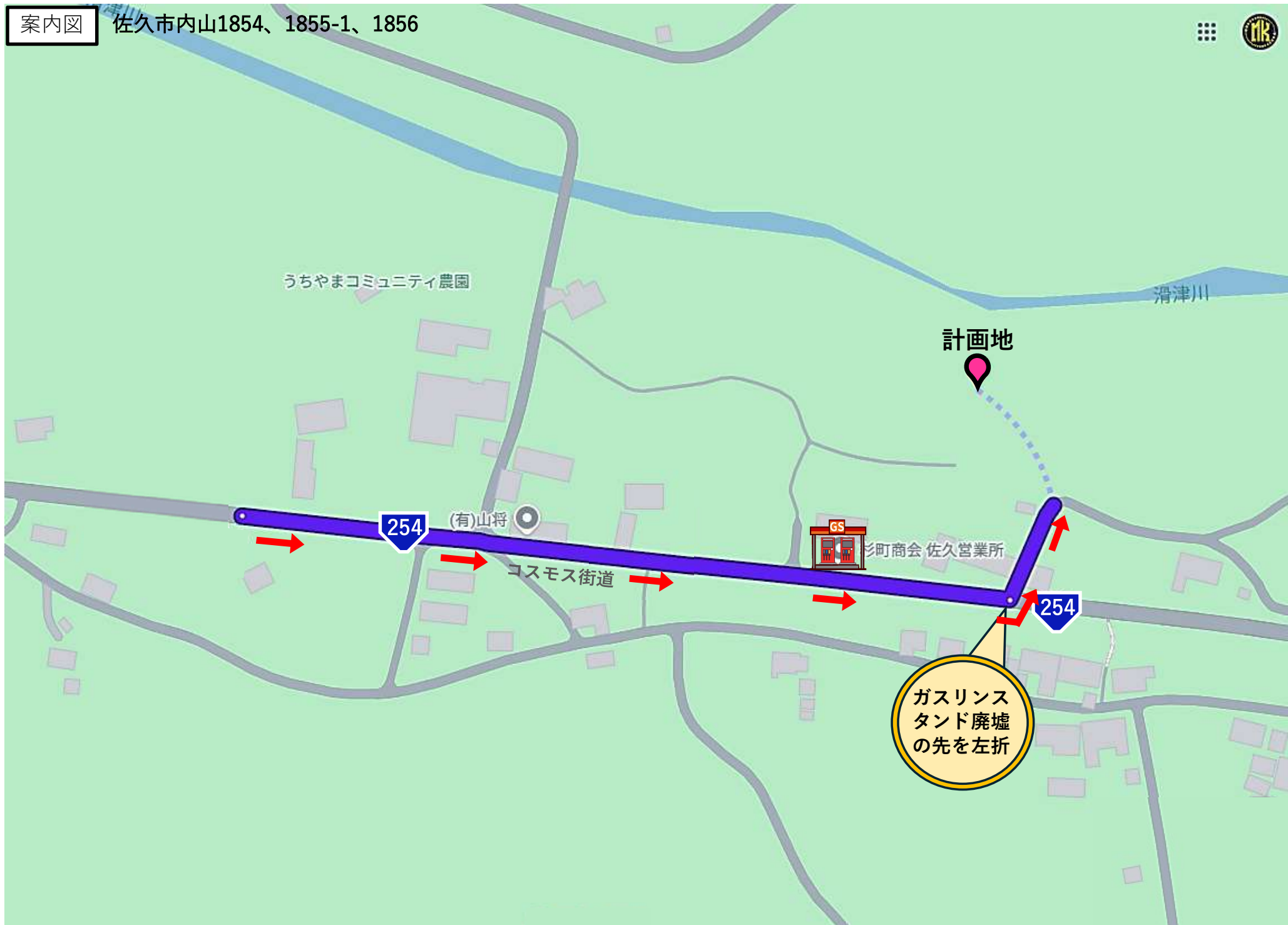

景観の保全のための措置の検討状況書

項目		検討事項	配慮する内容
太陽電池 モジュール	全体	(1) 稜線や斜面上部、高台等、周囲から見通せる場所は極力避ける。やむを得ずそのような場所を選定する場合は、尾根や地形の連続性が損なわれる等の違和感が生じないように、樹木の伐採や土地の掘削を最小限にとどめる。	斜面や高台ではないが周辺に農地、住居が広がっている為、土地の造成は無しとした。
		(2) 公共的な眺望点からの景観への影響に特に留意し、完成予想図の作成（シミュレーション）等を実施する。 ※検討で作成した完成予想図は添付すること	眺望点からは見えない
	配置	(1) 敷地が主要な道路や住宅の敷地等に隣接する場合は、太陽電池モジュールを境界から一定距離後退させる。	道路境界よりパネルを 1.2m 後退させた。
		(2) 施設の規模や地形等に応じて分割する等、大規模な平滑面が連続することを避ける。	敷地内の十分な幅の管理用道路によりパネルを複数に分割した
	規模	(1) 周辺からの視界をできる限り遮らないよう、施設の高さは極力抑える。	冬季の積雪を考慮してパネルの水下を1mとし水上を1.841mとし高さを控えた
		(2) 主要な道路や公共的な眺望点から見える場合は、太陽電池モジュールの垂直投影面積を極力抑える。	角度 10度 で設置する計画 圧迫感も比較的少ないと考えられる
	形態・ 意匠	(1) 当該地に応じた架台を選定するとともに、太陽電池モジュールの向きや傾斜をそろえる等、配列に一定の規則性を持たせる。	真南0° で揃えて配置します
		(2) 太陽電池モジュールの傾斜角は、周囲の山並み、建築物の屋根等と極力整合させる。	付近の建築物は4-5寸勾配が多く、パネルの角度 10度 としている為比較的近い角度となっている
		(3) 太陽電池モジュールの裏面が周辺の道路等から見えにくくする。	道路からなるべく後退させて配置した

項目		検討事項	配慮する内容
太陽電池 モジュール	材料・ 色彩等	(1) 低反射のものを選択するか防眩処理を施す等、太陽光の反射を低減する対策を行う。また、素材の結晶が目立たないものを選択する。	防眩処理が施され、結晶が目立たないものを選択した
		(2) 黒又は濃紺を基本とし、低明度かつ低彩度の目立たないものとする。	黒または濃紺を採用します
	フレーム	(1) 低反射の素材を用いる。	用います
		(2) 太陽電池モジュールと同系色を用いる。	用います
附帯施設・ 附属施設		(1) フェンス等については、色彩、形態・意匠に配慮する。	付近の景観に合わせ茶色のフェンスを使用します
		(2) 電柱電線類については、極端に増加させないよう、低減に努める。	新設は必要最低限の本数とするよう検討した
		(3) 架台、パワーコンディショナー及び変圧器等の付属設備については、色彩等に配慮する。	表面は白色のものを採用します
敷地の緑化		(1) 植栽計画にあたっては、効果が早期に発揮できるよう、根巻きを行った苗などの使用を検討するとともに、植栽間隔や苗木の大きさに配慮する。	緑化は行いません
		(2) 樹種の選定にあたっては、外来種及び低木性の樹種を避け、地域に適した植生とする。	緑化は行いません
その他		(1) 施設の規模が大きく主要な道路や住宅地に反射光の影響が懸念される場合は、配置や向き、傾斜の角度、材料、植栽等の遮へい措置について検討する。	近隣に反射光が行くような住宅はありませんので反射光の影響は少ないと考えられる
		(2) 施設及び敷地内は、定期的に保守点検を行うなど、適切に維持管理を行い、景観の保守に努める。	30年間の維持管理計画を立て、それに沿って管理を行う。
		(3) 事業区域場所の景観行政団体の定める景観育成基準への適合を確認する。	佐久市役所建築住宅課に確認した。

上記以外でも、設置箇所周辺の土地利用状況、周辺景観の状況に応じて、より効果的な配慮方法を工夫してください。

佐久市内山 1855-1、1854、1856

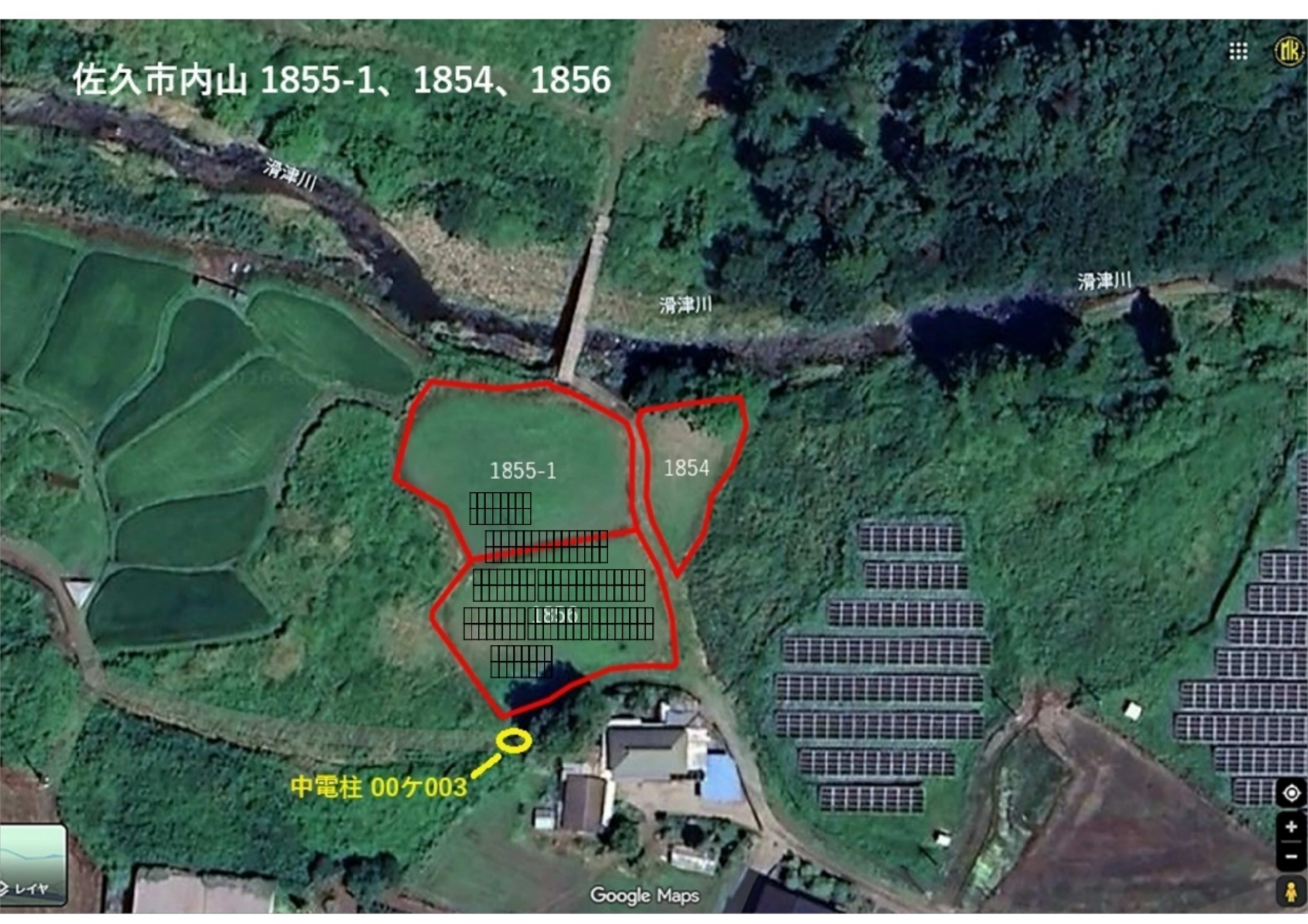

滑津川

滑津川

滑津川

1855-1

1854

1856

中電柱 00ケ003

Google Maps

レイヤ

維 持 管 理 計 画

作成日 令和 8 年 4 月 21 日

太陽光発電施設の設置場所	長野県佐久市内山苦水 1855-1,1856, 1854	
事業者名(法人にあつては、主たる事務所の所在地、名称、代表者の氏名、住所及び連絡先)	〒394-0083 長野県岡谷市長地柴宮 2-12-6 株式会社 グッドライフ 代表取締役 小泉 翔建 0266-78-6018	
保守点検責任者	氏名及び住所	株式会社 グッドライフ 小林 亮二
	電話番号	0266-78-6018
合計出力	49.50kW	
維持管理の内容	別紙のとおり	
施設撤去予定日(事業終了予定日)	令和 38 年 9 月 30 日	
損害保険の加入状況	<input checked="" type="checkbox"/> 有 <input type="checkbox"/> 無 (保険内容 自然災害 電氣的・機械的事故の対応)	
太陽光発電施設を撤去する際の対応	・太陽光発電施設の処分は廃棄物処理業者に依頼する ・撤去後は農地に戻す予定 ・FIT 法の廃棄費用積み立て制度に準拠し独自で積み立てを行う	
維持管理計画及び状況の公表方法	・標識と一緒に現場に置く	

※標識に掲示することにより公表する場合には、標識の記載項目と同一のところは記載を省略することができます。

<太陽光発電施設等の周辺において土砂災害等が発生するおそれがある場合に予定している措置の内容>

○強風による飛散・太陽電池モジュール、課題の固定部に緩みがないこと、基礎などが強度不足になるような劣化がないことを保守点検項目に従い巡視を実施

○豪雨による水害・土砂崩れ等の兆候がないか、排水機能に異常がないか、保守点検項目に従い巡視を実施

<土砂災害等により太陽光発電施設の損壊が生じ、又は周辺地域の環境の保全に支障が生じた場合に予定している措置の内容>

・事故・災害が発生した場合には、迅速に状況を把握し、関係機関(経済産業省、県など)に連絡をする。

・土砂の流出やパネルの飛散など周辺環境に影響を及ぼした場合は、速やかに撤去し、二次災害が起きないように対策を講じる。

<別紙>

太陽光を電気に変換する施設

対象	該当の有無	点検箇所	点検項目	点検方法	点検頻度	点検実施日
太陽電池アレイ	☑	太陽電池モジュール	表面及び裏面に著しい汚れ、きず、破損がない。	目視	年1回	
			端子箱に破損、変形がないか			
			フレームに著しい汚れ、きず、腐食、破損がない。			
	☑	コネクタ	破損、変形がなく確実に結合されている。			
	☑	ケーブル	配線に著しい汚れ、さび、腐食、きず、破損がない。			
			配線に過剰な張力、余分な緩みがない。			
	☑	電線管	破損、変形、汚損、腐食がなく正しく固定されている。			
	☑	接地線	接地線に著しい破損、断線がなく正しく接続されている。			
			接続部に緩み、破損がない。			
	☑	架台	基礎に著しいひずみ、損傷、ひびなどの破損が進行していない。			
架台の変形、きず、汚損、さび、腐食、破損がない。						
積雪による沈降、不等沈降、地際腐食等などの影響がない。						
ボルト、ナットの緩みがない。						
固定強度に不足の懸念がない。						
接続箱	☑	本体	著しい汚損、さび、腐食、破損、変形がない。			
			固定ボルトなどに緩みがなく確実に取り付けられている。			
			雨水、じんあい等の侵入がない。			
☑	配線	配線に著しい汚損、破損、きず、さびがなく正しく固定されている。				
漏電遮断器	☑	本体	著しい汚れ、さび、腐食、破損、変形などがない。			
	☑	配線	配線に著しいきず、破損がない。			
パワーコンディショナー	☑	本体	著しい汚れ、さび、腐食、きず、破損、変形がない。			
			固定ボルトなどに緩みがなく確実に取り付けられている。			
			コーキングなどの防水処理に異常がなく雨水などの侵入がない。			

			運転時の異常な音、振動、臭い、加熱がない		年1回	
	<input checked="" type="checkbox"/>	配線	配線に著しい汚れ、破損、汚れ、さび、腐食、破損などがない。		年1回	

附帯施設

対象	該当の有無	点検箇所	点検項目	点検方法	点検頻度	点検実施日	
法面・擁壁	<input type="checkbox"/>	切土法面	小段の沈下がない。	目視			
			排水溝の損傷がない。				
			目地にずれがない。				
			開口量の大きな亀裂が発生していない。				
			吹付工法等の剥離がない。				
			法枠工法等の破断がない。				
			はらみ出しの発生がない。				
			大量の湧水（濁り）がない。				
			崩落がない。				
			上部斜面からの土砂流出がない。				
	<input type="checkbox"/>	盛土法面	小段の沈下がない。				
			段差が発生していない。				
			排水溝の損傷がない。				
			法尻の崩落がない。				
			オーバーフローによる洗掘がない。				
			大量の湧水（濁り）がない。				
			湧水箇所の軟弱化がない。				
		擁壁	亀裂、割れが生じていない。				
			座屈、段差、傾斜がない。				
排水設備	<input checked="" type="checkbox"/>	排水溝、枡	水路に落下物等のつまり、堆積がない。		年1回		
			亀裂、ずれがない。				年1回
			破損がない。				年1回
			排水設備外への漏水がない。				年1回
調整池	<input type="checkbox"/>	堤体	上下流の法面に崩れ、亀裂、損傷、陥没、漏水がない。				
			堤頂に亀裂、沈下、損傷、陥没、漏水がない。				
			草木の繁茂がない。				

	<input type="checkbox"/>	基礎	堤体の基礎に漏水、地山のはらみ出し、沈下、崩壊がない。			
	<input type="checkbox"/>	余水吐き	導流水路に亀裂、損傷、劣化、継ぎ目の開きがない。			
			越流部に亀裂、損傷、劣化、継ぎ目の開きがない。			
			放流水路に亀裂、損傷、劣化及び継ぎ目の開きがない。			
	<input type="checkbox"/>	放流施設	規定の放流先以外への漏水、土砂の流出がない。			
			呑口部に亀裂、損傷、劣化、継ぎ目の開きがない。			
			吐き口に亀裂、損傷、劣化、継ぎ目の開きがない。			
			油等の浮遊がない。			
	<input type="checkbox"/>	貯留部	法面に崩れ、亀裂、破損、湧水がない。			
			天端に損傷、沈下、陥没、損傷がない。			
			貯留部低地に著しい土砂の堆積がない。			
			油等の浮遊がない。			
	防護柵、塀	<input checked="" type="checkbox"/>	フェンス(防護柵)	著しいさび、きず、破損、傾斜がない。	年1回	
		<input checked="" type="checkbox"/>	標識(事業計画、注意喚起)	視認性を損なう汚れ、文字の色落ち、擦れ、破損がない。	年1回	
		<input checked="" type="checkbox"/>	入口扉	開閉に異常がなく施錠に問題がない。	年1回	
	進入路・管理道	<input checked="" type="checkbox"/>	通路等	周辺からの土砂の流入、堆積がない。	年1回	
事業地周辺への土砂の流出がない。				年1回		
雨水等による洗掘がない。				年1回		
草木の繁茂がない。				年3回		
設置地盤	<input type="checkbox"/>	舗装あり地盤	亀裂、剥離がない。			
			段差、傾斜がない。			
			空洞の発生(土砂の流出)がない。			
			隆起の発生がない。			
設置地盤	<input checked="" type="checkbox"/>	舗装なし地盤	周辺からの土砂の流入、堆積がない。	年1回		
			事業地周辺への土砂の流出がない。	年1回		
			雨水等による洗掘がない。	年1回		
			草木の繁茂がない。	年3回		

※施設の規模や立地、設備に応じた内容の点検項目を適宜追加してください。



36°13'15.3"N 138°33'45.4"E



画像 ©2026 Airbus、CNES / Airbus、Maxar Technologies、地図データ ©2026 100 m



佐久市内山 1855-1、1854、1856

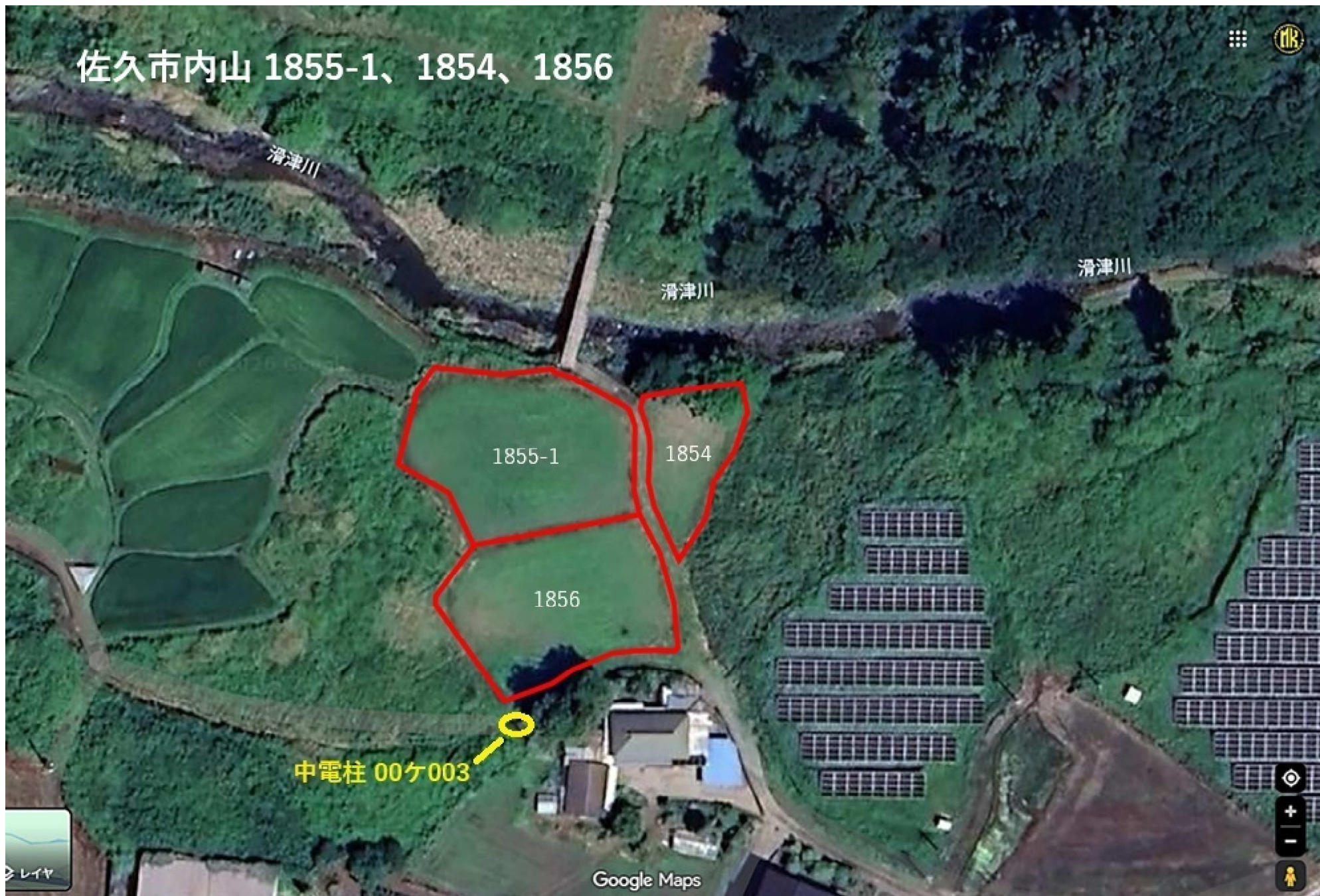

中電柱 00ヶ003

Google Maps

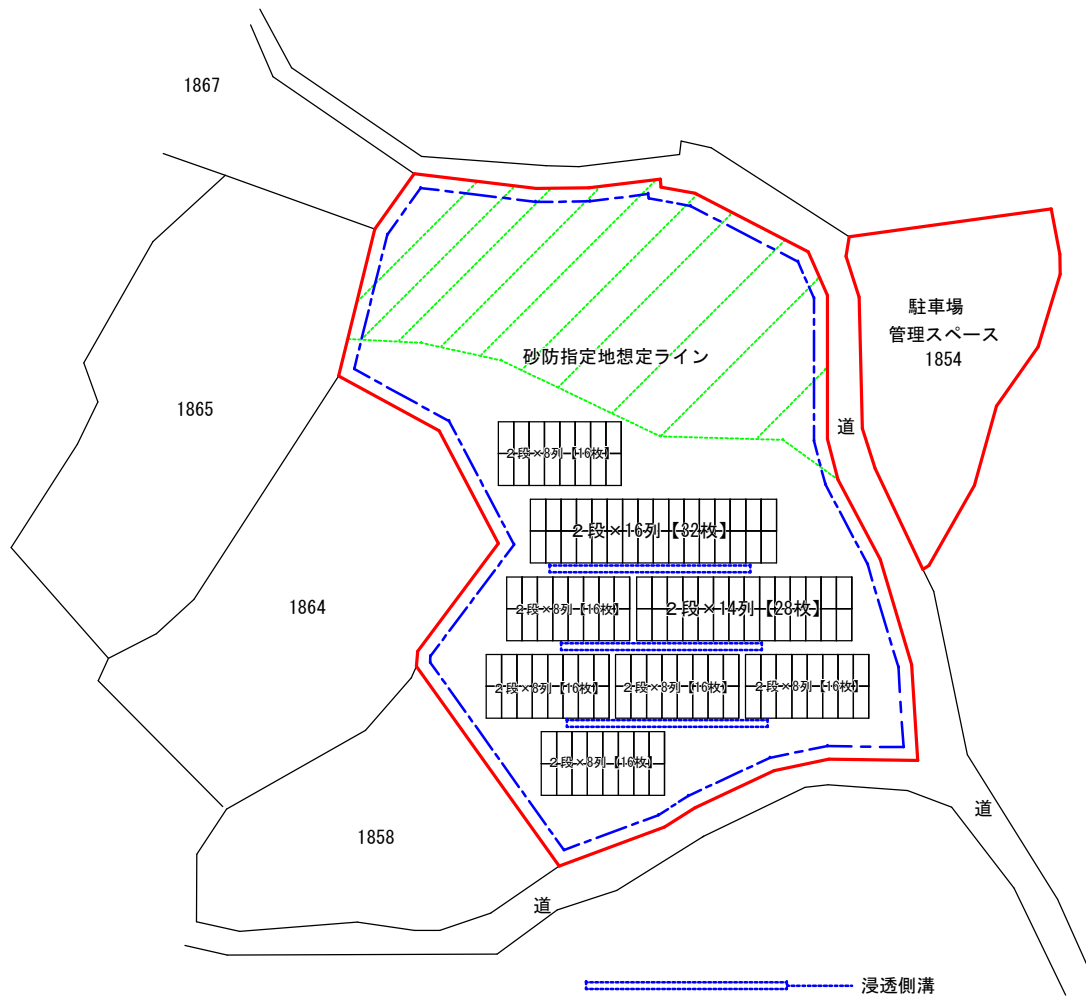
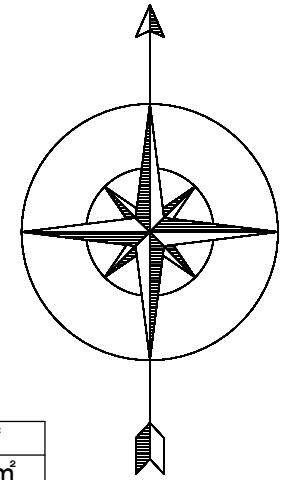

敷地面積	1,639㎡
パネル面積	421.35㎡
風速	30m/S
垂直積雪	60cm
地表粗度区分	Ⅱ類
モジュール寸法	2,382×1,134×30
境界-フェンス間	1,000mm
フェンス-パネル間	※1 1,000mm
アレイ間	1,000mm
JIS	JIS C 8955:2017

- - - 敷地境界
- - - フェンス
 フェンス位置は状況により変更あり

システム概略	
設備認定出力	
DC/AC	98.28kW/49.50kW
太陽光発電モジュール	TSM-630NEG19RC.20
パワーコンディショナー	SUN2000-4.95KTL-NHL2
パネル枚数	156枚
パワーコン台数	10台
使用架台/基礎/GL高さ	アルミ/スクリュー/1,000mm
架台設置角度	設置角度: 10度 方位角: 0°
フェンス	L=170m H=1.5m 内面積1,320㎡
設置場所住所	長野県佐久市内山1855-1、1856、1854
搬入可能車両(備考)	

図番 作成者	株式会社 グッドライフ 〒394-0083 長野県岡谷市長地栄宮2-12-6 第二小ロビル201 TEL 0266-78-6018 FAX 0266-78-6017	御 客 様	営 業 担 当	施 工 担 当	尺 度	件 名
					A3 1 / 400	
					作成日	太陽光発電所設計図面
					2026. 4. 21	

関係法令リスト

開発会社物件名、物件所在地、確認日、該当有無、確認内容に漏れなく記入すること。
 27. 条例/その他が該当ある場合は、条例名を正確に記載すること。
 Webで確認した場合は、確認先に、確認したWebのリンクを貼付けすること。

開発会社物件名：株式会社 グッドライフ
 物件所在地：長野県佐久市内山字苦水1854、1855 - 1、1856

No.	法令	確認日	該当有無	確認内容	
1	国土利用計画法	2026/4/3	該当なし	確認先	https://www.pref.nagano.lg.jp/kensetsu/infra/tochi/torihiki/kisei/index.html
				確認方法	web
				確認内容 (該当あり、 条件付きの場合は条件を記入)	都市計画区域外、用途区域外、10,000㎡未満の為、該当なし (無指定区域)
2	都市計画法	2026/4/13	該当なし	確認先	https://wwwgis.pref.nagano.lg.jp/pref-nagano/Portal
				確認方法	web
				確認内容 (該当あり、 条件付きの場合は条件を記入)	都市計画区域外 用途地域外 該当なし。
3	河川法	2026/4/13	条件付き該当なし	確認先	google.co.jp/maps/place/36° 13'15.3"N+138° 33'45.4"E/@36.2210354,138.5612061,261m/data=!3m1!1e3!4m1!1m8!3m7!1s0x601c2df7992ae33:0x8fc4a3613d0e6a9c!2z44CSMzg1LTAwMzEg6ZW36YeO55yM5L2Q5LmF5biC5YaF5bGx77yR77yY77yY77yZ!3b1!8m2!3d36.2203626!4d138.560932!16s%2Fg%2F11tgbgnv!3m3!8m2!3d36.220903!4d138.56261!5m1!1e4?entry=ttu&g_ep=EgoyMDI2MDQyOC4wKXMDSoASAFAQAw%3D%3D
				確認方法	web
				確認内容 (該当あり、 条件付きの場合は条件を記入)	河川境界から18m以内にパネル設置の場合、該当あり
4	港湾法	2026/4/13	該当なし	確認先	https://uub.jp/pdr/47/_p_pdr.cgi?D=t&H=hb&T=6a&P=20
				確認方法	web
				確認内容 (該当あり、 条件付きの場合は条件を記入)	内陸県の為、該当しない
5	海岸法	2026/4/13	該当なし	確認先	https://uub.jp/pdr/47/_p_pdr.cgi?D=t&H=hb&T=6a&P=20
				確認方法	web
				確認内容 (該当あり、 条件付きの場合は条件を記入)	内陸県の為、該当しない
6	急傾斜地の崩壊による災害の防止に関する法律	2026/1/10	該当なし	確認先	佐久建設事務所 北部事務所 (担当：久保様 TEL：0267-63-3173)
				確認方法	電話
				確認内容 (該当あり、 条件付きの場合は条件を記入)	該当なし。
7	砂防法	2026/4/30	条件付き該当なし	確認先	佐久建設事務所 北部事務所 (担当：林様 TEL：0267-63-3173)
				確認方法	電話
				確認内容 (該当あり、 条件付きの場合は条件を記入)	河川境界から20m以内にパネル設置の場合、該当あり
8	地すべり等防止法	2026/1/10	該当なし	確認先	佐久建設事務所 北部事務所 (担当：久保様 TEL：0267-63-3173)
				確認方法	電話
				確認内容 (該当あり、 条件付きの場合は条件を記入)	該当なし。
9	景観法	2026/1/10	該当なし	確認先	佐久建設事務所 北部事務所 (担当：久保様 TEL：0267-63-3173)
				確認方法	電話
				確認内容 (該当あり、 条件付きの場合は条件を記入)	築造面積1,000㎡未満の為、該当なし。
10	農業振興地域の整備に関する法律	2026/1/10	該当なし	確認先	佐久市役所 経済部 農政課 (担当中嶋様 TEL：0267-62-3203)
				確認方法	訪問
				確認内容 (該当あり、 条件付きの場合は条件を記入)	該当なし。
11	農地法	2026/1/10	該当あり	確認先	佐久市農業委員会 事務局 (担当星野様 TEL：0267-62-3518)
				確認方法	訪問
				確認内容 (該当あり、 条件付きの場合は条件を記入)	該当あり。該当地2種農地。
12	森林法	2026/4/13	該当なし	確認先	https://wwwgis.pref.nagano.lg.jp/pref-nagano/Agreement?IsPost=False&MapId=250022&RequestPage=%2fpref-nagano%2fPositionSelect%3fmid%3d250022
				確認方法	web
				確認内容 (該当あり、 条件付きの場合は条件を記入)	地区外の為該当なし
13	文化財保護法	2026/4/13	該当なし	確認先	佐久市役所 文化財振興課文化財事務所 (担当中嶋様 TEL：0267-63-5321)
				確認方法	訪問
				確認内容 (該当あり、 条件付きの場合は条件を記入)	該当なし。
14	土壌汚染対策法	2026/4/13	該当なし	確認先	https://www.pref.nagano.lg.jp/mizutaiki/kurashi/shizen/dojo/shite.html
				確認方法	web
				確認内容 (該当あり、 条件付きの場合は条件を記入)	区域外の為、該当なし

15	自然公園法	2026/4/13	該当なし	確認先	https://wwwgis.pref.nagano.lg.jp/pref-nagano/Portal
				確認方法	web
				確認内容 (該当あり、 条件付きの場合は条件を記入)	該当なし。
16	自然環境保全法	2026/4/13	該当なし	確認先	https://www.pref.nagano.lg.jp/shizenhogo/kurashi/shizen/koen/hozensyukai.html
				確認方法	web
				確認内容 (該当あり、 条件付きの場合は条件を記入)	該当なし。
17	絶滅のおそれがある 野生動植物の種の保 存に関する法律	2026/4/13	該当なし	確認先	https://www.pref.nagano.lg.jp/shizenhogo/kurashi/shizen/hogo/kisyoyasei/jorei/jorei-kisei.html
				確認方法	web
				確認内容 (該当あり、 条件付きの場合は条件を記入)	該当なし。
18	鳥獣の保護及び管理 並びに狩猟の適正化 に関する法律	2026/4/13	該当なし	確認先	https://www.pref.nagano.lg.jp/yasei/yaseichoju_hogo.html
				確認方法	web
				確認内容 (該当あり、 条件付きの場合は条件を記入)	該当なし。
19	環境影響評価法	2026/4/13	該当なし	確認先	https://wwwgis.pref.nagano.lg.jp/pref-nagano/Portal
				確認方法	web
				確認内容 (該当あり、 条件付きの場合は条件を記入)	該当なし。
20	宅地造成等規制法	2026/1/10	該当なし	確認先	https://www.pref.nagano.lg.jp/toshikei/morido/moridokiseihou.html
				確認方法	web
				確認内容 (該当あり、 条件付きの場合は条件を記入)	今回の工事では、対象外（念の為、電話でも確認済み）
21	宅地造成及び 特定盛土等規制法	2026/1/10	該当なし	確認先	https://www.pref.nagano.lg.jp/toshikei/morido/moridokiseihou.html
				確認方法	web
				確認内容 (該当あり、 条件付きの場合は条件を記入)	今回の工事では、対象外（念の為、電話でも確認済み）
22	消防法	2026/1/10	該当なし	確認先	佐久広域連合 消防本部（担当：河西 様 Tel：0267-64-0119 ）
				確認方法	電話
				確認内容 (該当あり、 条件付きの場合は条件を記入)	該当なし。
23	振動規制法	2026/1/10	該当なし	確認先	https://www.pref.nagano.lg.jp/mizutaiki/kurashi/shizen/taiki/gaiyo/shindo.html
				確認方法	web
				確認内容 (該当あり、 条件付きの場合は条件を記入)	該当なし。
24	騒音規制法	2026/1/10	該当なし	確認先	https://www.pref.nagano.lg.jp/mizutaiki/kurashi/shizen/taiki/gaiyo/soon.html
				確認方法	web
				確認内容 (該当あり、 条件付きの場合は条件を記入)	該当なし。
25	道路法	2026/1/10	該当なし	確認先	https://www.city.saku.nagano.jp/kurashi/shinsei_todokede/download/dorosuiro.html
				確認方法	web
				確認内容 (該当あり、 条件付きの場合は条件を記入)	該当なし。
26	廃棄物の処理及び清 掃に関する法律	2026/1/10	該当なし	確認先	https://www.pref.nagano.lg.jp/haikibut/kurashi/recycling/haikibutsu/jore/index.html
				確認方法	web
				確認内容 (該当あり、 条件付きの場合は条件を記入)	該当なし。
27	条例/その他 条例名：佐久市再生可能エ ネルギー設備の設置等に関 するガイドライン	2026/1/10	該当あり	確認先	https://www.city.saku.nagano.jp/kankyo_shizen/kankyo_kogai/taiyokosetsubi/taiyoukou.html
				確認方法	web
				確認内容 (該当あり、 条件付きの場合は条件を記入)	出力10kw以上の為、届け出が必要です。
28	条例/その他 条例名：長野県地域と調和 した太陽光発電事業の推進 に関する条例	2026/1/10	該当あり	確認先	https://www.pref.nagano.lg.jp/zerocarbon/20231016jyoureipe-ii.html
				確認方法	web
				確認内容 (該当あり、 条件付きの場合は条件を記入)	佐久市は長野県地域と調和した太陽光発電事業の推進に関する条例の対象地域です。
29	重要土地調査等法	2026/4/15	該当なし	確認先	https://www.resum2.go.jp/
				確認方法	web
				確認内容 (該当あり、 条件付きの場合は条件を記入)	該当なし。
30				確認先	課（担当： 様 Tel： ）
				確認方法	電話
				確認内容 (該当あり、 条件付きの場合は条件を記入)	