

事業活動温暖化対策計画書 兼 実施状況等報告書

1 事業者等の概要

氏名又は名称	株式会社ミスズライフ					
代表者名	氏名	清水 周英		役職名	代表取締役	
主たる事務所の所在地	長野県上水内郡飯綱町大字赤塩204-2					
主たる事業の分類	大分類	A 農業、林業				
	中分類	0 1 農業				
主たる事業の概要	ぶなしめじの生産、販売					
制度に該当する要件	<input checked="" type="checkbox"/>	条例第12条第1項第1号及び条例施行規則第4条第2項第1号に該当する事業者				
	<input type="checkbox"/>	条例第12条第1項第1号及び条例施行規則第4条第2項第2号に該当する事業者				
	<input type="checkbox"/>	条例第12条第1項第2号に該当する事業者				
	<input type="checkbox"/>	上記以外（任意提出）の事業者				
		基準年度実績	最終年度の目標	第一年度報告	第二年度報告	第三年度報告
原油換算エネルギー使用量	k1	2, 533	2, 457	2, 813		
エネルギー起源二酸化炭素排出量	t-CO ₂	5, 497		6, 073		
調整後排出量	t-CO ₂	5, 497	5, 332	6, 073		
その他ガス排出量合計	t-CO ₂	0		0		
自動車の台数	台	21		22		
自動車からの排気ガス合計	t-CO ₂	162				

2 基準年度、計画期間及び報告対象年度

基準年度	2022	年度	計画期間	2023	年度～	2025	年度
報告対象年度	2023	年度					

3 計画書（報告書）の公表方法等

<input type="checkbox"/>	ホームページ	場所 : 長野県上水内郡飯綱町大字赤塩204-2 株式会社ミスズライフ 本社 担当部署 : 管理本部 品質保証室 閲覧時間 : 9:00～17:00（土日、長期休業除く） 連絡先 : 026-253-5603
<input checked="" type="checkbox"/>	印刷物の閲覧	
<input type="checkbox"/>	その他	

4 温室効果ガスの排出の量の削減のための基本方針

<div>・節電、エコドライブなどエネルギーの無駄を無くし温室効果ガスの排出削減に努めています。</div> <div>・照明設備はほぼ100%近くがLED化していますが、残る設備も随時LED化を進めております。</div> <div>・社有車の25%が次世代自動車ですが、順次比率を高めていきます。</div> <div>・設備更新の際には、環境負荷の少ない製品の購入を積極的に検討します。</div>					
2050ゼロカーボンに向けた中長期的な目標等					
目標等の有無	無	目標年度	年度	削減目標	
削減計画の概要					
イニシアチブ 参画状況	<input type="checkbox"/> SBT	<input type="checkbox"/> RE100	<input type="checkbox"/> 再エネ100宣言 RE Action	<input type="checkbox"/> その他	

5 の 1 温室効果ガスの排出の量の削減のための組織体制

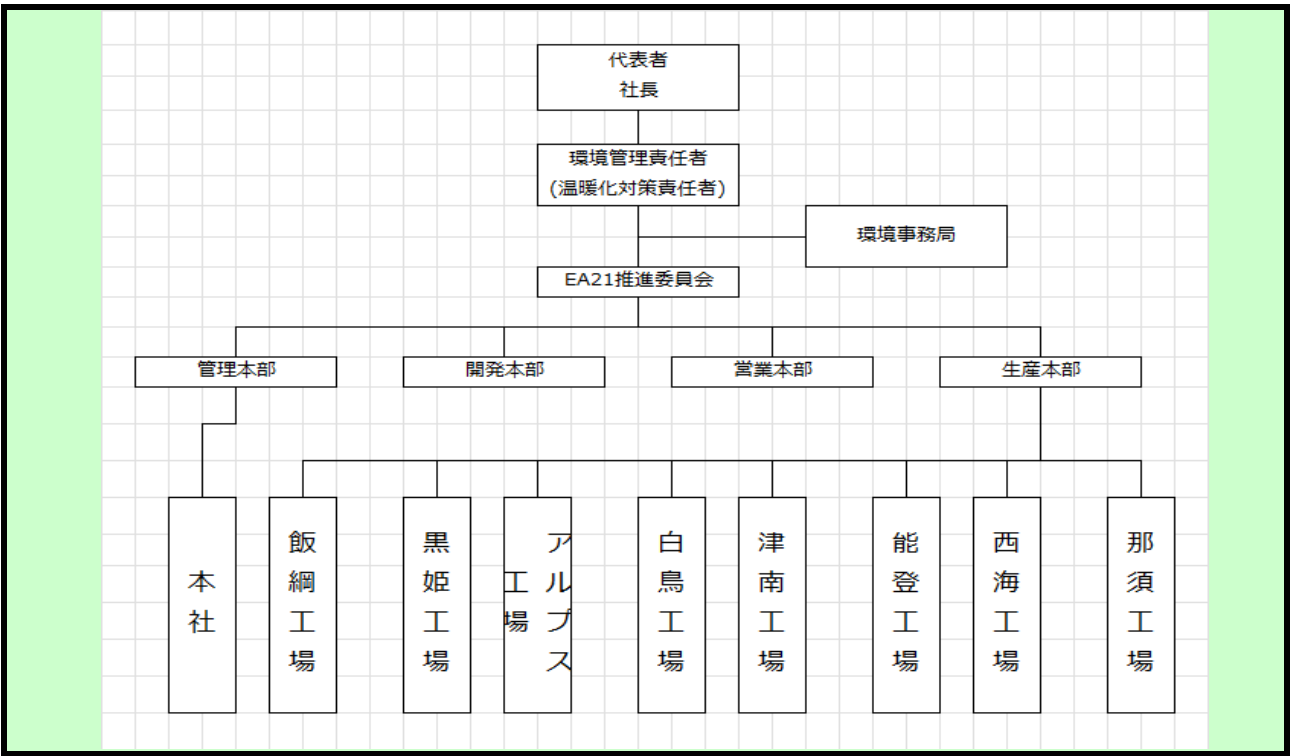

5 の 2 温室効果ガスの排出の量の削減のための会議体等の名称及び開催頻度

経営会議：毎週1回

様式1号
(総括票)

6の1 エネルギー起源二酸化炭素の排出の量の削減に係る目標及び実績

基準年度	基準排出量	5,497	t-CO ₂	生産量	4,244.70	単位	t
2022年度	調整後排出量	5,497	t-CO ₂	基準原単位	1.30	t-CO ₂ /	t
目標年度	目標排出量 (調整後排出量)	5,332	t-CO ₂	目標原単位	1.29	t-CO ₂ /	t
2025年度	目標削減率	3.00	%	目標削減率	1.00	%	
目標設定に関する説明	1年ごと1%の削減目標とし、2025年度22年度比3%削減を掲げる。 そのために、設備更新時には省エネ製品を積極的に検討していく。						
第一年度	排出量	6,073	t-CO ₂	生産量	4,002.15	単位	t
	削減率	-10.48	%	原単位	1.52	t-CO ₂ /	t
2023年度	調整後排出量	6,073	t-CO ₂	原単位削減率	-16.93	%	
	削減率	-10.48	%				
排出量等の増減理由	年間を通じ気温が上昇したことによる夏季の電力使用量の増加と、外国人技能実習生の寄宿舍増加による化石燃料使用量の増加が考えられる。						
第二年度	排出量		t-CO ₂	生産量		単位	
	削減率		%	原単位		t-CO ₂ /	
2024年度	調整後排出量		t-CO ₂	原単位削減率		%	
	削減率		%				
排出量等の増減理由							
第三年度	排出量		t-CO ₂	生産量		単位	
	削減率		%	原単位		t-CO ₂ /	
2025年度	調整後排出量		t-CO ₂	原単位削減率		%	
	削減率		%				
目標の達成状況及び排出量の増減理由							

様式 1 号
(総括票)

6 の 2 エネルギー起源二酸化炭素以外の温室効果ガスの排出の量の削減に係る目標及び実績

基 準 年 度	基準排出量	0	t-CO ₂			単位	
2022 年度	調整後排出量		t-CO ₂	基準原単位		t-CO ₂ /	
目 標 年 度	目標排出量		t-CO ₂	目標原単位		t-CO ₂ /	
2025 年度	目標削減率		%	目標削減率		%	
目標設定に関する説明							
第一年度	排出量	0	t-CO ₂			単位	
	削減率		%	原単位		t-CO ₂ /	
2023 年度	調整後排出量		t-CO ₂	原単位削減率		%	
	削減率		%				
排出量等の増減理由							
第二年度	排出量		t-CO ₂			単位	
	削減率		%	原単位		t-CO ₂ /	
2024 年度	調整後排出量		t-CO ₂	原単位削減率		%	
	削減率		%				
排出量等の増減理由							
第三年度	排出量		t-CO ₂			単位	
	削減率		%	原単位		t-CO ₂ /	
2025 年度	調整後排出量		t-CO ₂	原単位削減率		%	
	削減率		%				
目標の達成状況及び排出量の増減理由							

様式1号
(総括票)

6の3 自動車の使用に伴う二酸化炭素の排出の量の削減に係る目標及び実績

基準年度		基準排出量	162	t-CO ₂			単位	
2022 年度		調整後排出量			基準原単位		t-CO ₂ /	
目標年度		目標排出量		t-CO ₂	目標原単位		t-CO ₂ /	
2025 年度		目標削減率		%	目標削減率		%	
目標設定に関する説明								
第一年度		排出量		t-CO ₂			単位	
		調整後排出量			原単位		t-CO ₂ /	
2023 年度		削減率		%	原単位削減率		%	
排出量等の増減理由								
第二年度		排出量		t-CO ₂			単位	
		調整後排出量			原単位		t-CO ₂ /	
2024 年度		削減率		%	原単位削減率		%	
排出量等の増減理由								
第三年度		排出量		t-CO ₂			単位	
		調整後排出量			原単位		t-CO ₂ /	
2025 年度		削減率		%	原単位削減率		%	
目標の達成状況及び排出量の増減理由								

7 重点対策の実施状況

7 重点対策の実施状況

段階	番号	対策名称	基準年度	実施予定	第一年度	第二年度	第三年度	備考
Ⅰ～Ⅱ	Ⅰ-1	燃料使用量等の定期的な把握						
	Ⅰ-2	エコドライブの励行						
Ⅲ	Ⅲ-1	次世代自動車の導入計画						
Ⅳ	Ⅳ-1	次世代自動車の導入						

様式1号
(総括票)

8 排出の量の削減目標達成のための具体的な措置

番号	区分	設備等	対策内容	計画		状況	
				実施予定 年度	削減見込量 (t-CO ₂)	実施 年度	推計削減量 (t-CO ₂)
1	エネ起	照明設備	本社冷蔵庫の照明器具LED化	2023～ 2024	1.12		
2	自動車		老朽化した自動車を次世代自動車へ順次入れ替え	2025	0.12		
3	エネ起	熱源設備	冷凍機刷新の際、省エネルギー製品の積極的検討・導入	2025	123		
4							
5							
6							
7							
8							
9							
10							

9 再生可能エネルギー源利用設備等の導入計画及び状況

再生可能エネルギー源	単位	基準年度	導入計画	第一年度	第二年度	第三年度
太陽光	kW	0	0			
水力	kW	0	0			
風力	kW	0	0			
バイオマス	kW	0	0			
太陽熱	kW	0	0			
その他	kW	0	0			
蓄電設備	kWh	0	0			

10 再生可能エネルギー電気等及びクレジットの利用の計画及び状況

種類	単位	基準年度	導入計画	第一年度	第二年度	第三年度
グリーンエネルギー証書(電力)	千kWh/年	0	0	0		
うち県内産	千kWh/年	0	0	0		
グリーンエネルギー証書(熱)	GJ/年	0	0	0		
FIT非化石証書	千kWh/年	0	0	0		
非FIT非化石証書(再エネ指定)	千kWh/年	0	0	0		
うち県内産	千kWh/年	0	0	0		
J-クレジット	t-CO ₂ /年	0	0	0		
県が認証したクレジット (森林CO ₂ 吸収評価認証制度等)	t-CO ₂ /年	0	0	0		
再生可能エネルギー電気 (自家消費、PPA、自己託送等)	千kWh/年	0	0	0		
再生可能エネルギー電気 (小売電気事業者からの買電)	千kWh/年	0	0	0		
うち県内産	千kWh/年	0	0	0		

様式 1 号
(総括票)

1 1 県内の工場等におけるエネルギー起源二酸化炭素の排出実績 (所、t-CO₂)

工場等の規模 (原油換算エネルギー使用量)	基準年度		第一年度		第二年度		第三年度	
	工場等数	排出量	工場等数	排出量	工場等数	排出量	工場等数	排出量
3,000k1以上								
1,500k1以上 3,000k1未満								
1,500k1未満	5	5,497	5	6,073				
合計	5	5,497	5	6,073				

1 2 県内の工場等におけるエネルギー起源二酸化炭素以外の温室効果ガスの排出実績 (t-CO₂)

ガスの種類	基準年度	第一年度	第二年度	第三年度
非エネルギー起源 CO ₂	0	0		
CH ₄	0	0		
N ₂ O	0	0		
HFC	0	0		
PFC	0	0		
SF ₆	0	0		
NF ₃	0	0		
合計	0	0		

1 3 次世代自動車の導入状況 (台)

自動車種別	基準年度	第一年度	第二年度	第三年度
プラグイン・ハイブリッド自動車	0	0		
電気自動車	0	0		
燃料電池自動車	0	0		
クリーンディーゼル自動車	0	0		
その他 (ハイブリッド等)	3	3		
合計	3	3	0	0
自動車総数	21	22		
次世代自動車導入割合	14.3	13.6		

様式1号
(総括票)

1.4 交通対策状況

区分	実施内容
公共交通機関の利用促進	出張の際には可能な限り公共交通機関を使用している
自 転 車 の 利 用 促 進	特になし
来客者の交通対策 ／社用車等の 移動に伴う取組	エコドライブの啓蒙活動を実施
電気自動車用充電 設備の設置 ／電気自動車の導入	特になし
物流の合理化	過積載にならない範囲で、工場間の製品移動は満載を基本とし、空車にならないよう合理化を進めている

1.5 環境配慮活動状況

環境配慮活動		活動内容の詳細	
		実施内容	実施年度
<input type="checkbox"/>	SDGs	長野県SDGs登録制度へ登録している	
<input type="checkbox"/>	TCFD提言	気候関連財務情報開示タスクフォース（TCFD）支持を表明している	
<input checked="" type="checkbox"/>	環境マネジメントシステム	環境マネジメントシステムを導入している 名称 エコアクション21	2020
<input type="checkbox"/>	グリーンボンド・ESG投資	グリーンボンドを発行している又はESG投資を実施している	
<input type="checkbox"/>	ZEB	の認証を取得している	
<input type="checkbox"/>	デマンド・レスポンス（DR）	電気の需要の最適化に資する措置（上げDR・下げDR）を実施している	
<input type="checkbox"/>	その他		

1.6 自由記載欄（特に重点的に取り組んだ内容やアピール事項等）

<p>弊社はぶなしめじの石突部分をカットし、可食部のみを袋詰めしたぶなしめじ「そのまま使えるぶなしめじ」の生産をしております。</p> <p>商品を全国に出荷する際に運送トラックからは大量のCO2が排出されますが、「そのまま使えるぶなしめじ」は株のぶなしめじに比べ商品1つあたりの体積が縮小されるため、運送時の省スペース化を実現し、同じ環境負荷でもより多くの商品を運ぶことができます。</p> <p>また商品をご購入いただいたご家庭でゴミとして排出される石突を無くすことにより、家庭ごみの運搬・処理にかかるエネルギーコストを削減することにご貢献しております。</p> <p>社内では節水・節電の啓蒙活動、公共交通機関利用の推進、工場間の物流の最適化・合理化に取り組んでおります。</p>
