

事業活動温暖化対策計画書 兼 実施状況等報告書

1 事業者等の概要

氏名又は名称	医療法人 健救会					
代表者名	氏名	柳澤秀文	役職名	理事長		
主たる事務所の所在地	長野県上田市中央西一丁目 2 番 1 0 号					
主たる事業の分類	大分類	P 医療、福祉				
	中分類	8 3 医療業				
主たる事業の概要	診療科目：内科・循環器内科・消化器内科・糖尿病内科・整形外科・外科・形成外科・神経内科・リハビリテーション科 病床 9 8 床（一般病床 1 6 床・地域包括ケア病床 1 7 床・医療療養型病床 6 5 床）					
制度に該当する要件	<input type="checkbox"/>	条例第12条第1項第1号及び条例施行規則第4条第2項第1号に該当する事業者				
	<input type="checkbox"/>	条例第12条第1項第1号及び条例施行規則第4条第2項第2号に該当する事業者				
	<input type="checkbox"/>	条例第12条第1項第2号に該当する事業者				
	<input checked="" type="checkbox"/>	上記以外（任意提出）の事業者				
		基準年度実績	最終年度の目標	第一年度報告	第二年度報告	第三年度報告
原油換算エネルギー使用量	kl	179. 85	174. 45	170. 31		
エネルギー起源二酸化炭素排出量	t-CO ₂	360. 76		341. 71		
調整後排出量	t-CO ₂	360. 76	349. 93	341. 71		
その他ガス排出量合計	t-CO ₂					
自動車の台数	台	11		11		
自動車からの排気ガス合計	t-CO ₂					

2 基準年度、計画期間及び報告対象年度

基準年度	2022	年度	計画期間	2023	年度～	2025	年度
報告対象年度	2023	年度					

3 計画書（報告書）の公表方法等

<input checked="" type="checkbox"/>	ホームページ	アドレス：https://kenkyukai.or.jp
<input type="checkbox"/>	印刷物の閲覧	
<input type="checkbox"/>	その他	

4 温室効果ガスの排出の量の削減のための基本方針

- ・設備機器の更新を進め、効率の良い機器整備に努める。
- ・利用時間以外の機器運営管理を再考し策定する。

2050ゼロカーボンに向けた中長期的な目標等

目標等の有無	無	目標年度		年度	削減目標	
削減計画の概要						
イニシアチブ 参画状況	<input type="checkbox"/> SBT	<input type="checkbox"/> RE100	<input type="checkbox"/> 再エネ100宣言 RE Action	<input type="checkbox"/> その他		

5 の 1 温室効果ガスの排出の量の削減のための組織体制

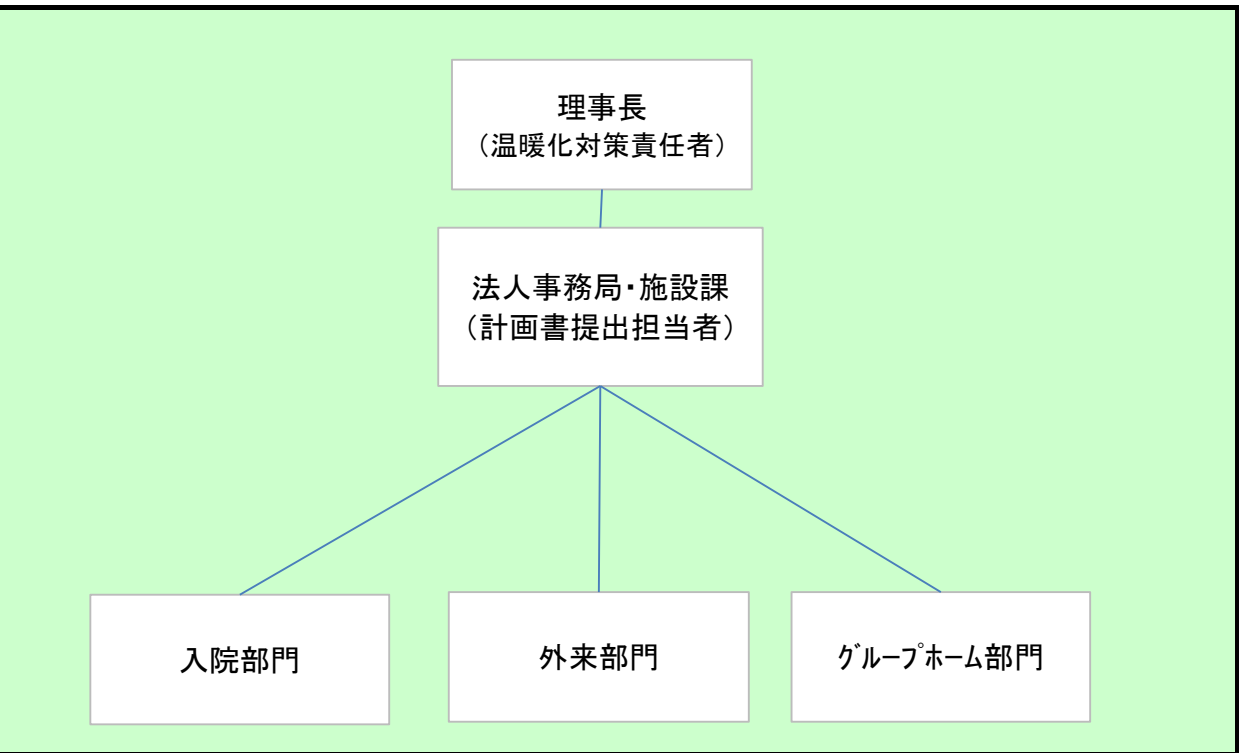

5 の 2 温室効果ガスの排出の量の削減のための会議体等の名称及び開催頻度

エネルギー利用状況の把握及び温暖化対策に関する会議を月例で計画する。
(毎月開催「運営委員会」内にて計画策定及び報告)

様式1号
(総括票)

6の2エネルギー起源二酸化炭素以外の温室効果ガスの排出の量の削減に係る目標及び実績

基準年度	基準排出量		t-CO ₂			単位	
2022年度	調整後排出量		t-CO ₂	基準原単位		t-CO ₂ /	
目標年度	目標排出量		t-CO ₂	目標原単位		t-CO ₂ /	
2025年度	目標削減率		%	目標削減率		%	
目標設定に関する説明							
第一年度	排出量		t-CO ₂			単位	
	削減率		%	原単位		t-CO ₂ /	
2023年度	調整後排出量		t-CO ₂	原単位削減率		%	
	削減率		%				
排出量等の増減理由							
第二年度	排出量		t-CO ₂			単位	
	削減率		%	原単位		t-CO ₂ /	
2024年度	調整後排出量		t-CO ₂	原単位削減率		%	
	削減率		%				
排出量等の増減理由							
第三年度	排出量		t-CO ₂			単位	
	削減率		%	原単位		t-CO ₂ /	
2025年度	調整後排出量		t-CO ₂	原単位削減率		%	
	削減率		%				
目標の達成状況及び排出量の増減理由							

様式 1 号
(総括票)

6 の 3 自動車の使用に伴う二酸化炭素の排出の量の削減に係る目標及び実績

基 準 年 度	基準排出量		t-CO ₂			単位	
2022 年度	調整後排出量			基準原単位		t-CO ₂ /	
目 標 年 度	目標排出量		t-CO ₂	目標原単位		t-CO ₂ /	
2025 年度	目標削減率		%	目標削減率		%	
目標設定に関する説明							
第一年度	排出量		t-CO ₂			単位	
	調整後排出量			原単位		t-CO ₂ /	
2023 年度	削減率		%	原単位削減率		%	
排出量等の増減理由							
第二年度	排出量		t-CO ₂			単位	
	調整後排出量			原単位		t-CO ₂ /	
2024 年度	削減率		%	原単位削減率		%	
排出量等の増減理由							
第三年度	排出量		t-CO ₂			単位	
	調整後排出量			原単位		t-CO ₂ /	
2025 年度	削減率		%	原単位削減率		%	
目標の達成状況及び排出量の増減理由							

7 重点対策の実施状況

段階	番号	対策名称	基準年度	実施予定	第一年度	第二年度	第三年度	備考
I ～ II	I-1	燃料使用量等の定期的な把握						
	I-2	エコドライブの励行						
III	III-1	次世代自動車の導入計画						
IV	IV-1	次世代自動車の導入						

様式1号
(総括票)

8 排出の量の削減目標達成のための具体的な措置

番号	区分	設備等	対策内容	計画		状況	
				実施予定 年度	削減見込量 (t-CO ₂)	実施 年度	推計削減量 (t-CO ₂)
1	エネ起	空調機	空調機保全管理マニュアル作成及び定期保守点検の実施	2023～ 2025	1	2023	1
2	エネ起	空調機	空調設備の自動制御装置の保全管理規定の作成と点検実施	2023～ 2025	1	2023	1
3	エネ起	ボイラ	温度設定の最適化	2023～ 2025	2	2023	2
4	エネ起	照明設備	LEDの積極導入	2023～ 2025	3	2023	3
5							
6							
7							
8							
9							
10							

9 再生可能エネルギー源利用設備等の導入計画及び状況

再生可能エネルギー源	単位	基準年度	導入計画	第一年度	第二年度	第三年度
太陽光	kW	0	0			
水力	kW	0	0			
風力	kW	0	0			
バイオマス	kW	0	0			
太陽熱	kW	0	0			
その他	kW	0	0			
蓄電設備	kWh	0	0			

10 再生可能エネルギー電気等及びクレジットの利用の計画及び状況

種類	単位	基準年度	導入計画	第一年度	第二年度	第三年度
グリーンエネルギー証書(電力)	千kWh/年					
うち県内産	千kWh/年					
グリーンエネルギー証書(熱)	GJ/年					
FIT非化石証書	千kWh/年					
非FIT非化石証書(再エネ指定)	千kWh/年					
うち県内産	千kWh/年					
J-クレジット	t-CO ₂ /年					
県が認証したクレジット (森林CO ₂ 吸収評価認証制度等)	t-CO ₂ /年					
再生可能エネルギー電気 (自家消費、PPA、自己託送等)	千kWh/年					
再生可能エネルギー電気 (小売電気事業者からの買電)	千kWh/年					
うち県内産	千kWh/年					

様式 1 号
(総括票)

1 1 県内の工場等におけるエネルギー起源二酸化炭素の排出実績

(所、t-CO₂)

工場等の規模 (原油換算エネルギー使用量)	基準年度		第一年度		第二年度		第三年度	
	工場等数	排出量	工場等数	排出量	工場等数	排出量	工場等数	排出量
3,000k1以上								
1,500k1以上 3,000k1未満								
1,500k1未満	1	360.76	1	341.71				
合計	1	360.76	1	341.71				

1 2 県内の工場等におけるエネルギー起源二酸化炭素以外の温室効果ガスの排出実績

(t-CO₂)

ガスの種類	基準年度	第一年度	第二年度	第三年度
非エネルギー起源 CO ₂				
CH ₄				
N ₂ O				
HFC				
PFC				
SF ₆				
NF ₃				
合計				

1 3 次世代自動車の導入状況

(台)

自動車種別	基準年度	第一年度	第二年度	第三年度
プラグイン・ハイブリッド自動車	0	0		
電気自動車	0	0		
燃料電池自動車	0	0		
クリーンディーゼル自動車	0	0		
その他 (ハイブリッド等)	0	0		
合計	0	0	0	0
自動車総数	11	11		
次世代自動車導入割合				

様式1号
(総括票)

1.4 交通対策状況

区分	実施内容
公共交通機関の利用促進	・2023年度時点での対策及び対応は残念ながら無し。
自転車の利用促進	・職員に対し、半径2km以内は基本的に自家用自動車の使用を許可していないため、自転車での通勤を促している。職員用駐輪場設置し運用中。 ・社用自転車が2台あり。近隣への移動、訪問に使用している。
来客者の交通対策／社用車等の移動に伴う取組	・駐車場が手狭なため、公共機関並びに乗合での来院を促している。
電気自動車用充電設備の設置／電気自動車の導入	・2023年度時点、電気自動車購入の予定無し。
物流の合理化	・2023年度時点、対策及び対応は残念ながら無し。

1.5 環境配慮活動状況

環境配慮活動	活動内容の詳細		
	実施内容		実施年度
<input type="checkbox"/> SDGs	長野県SDGs登録制度へ登録している		
<input type="checkbox"/> TCFD提言	気候関連財務情報開示タスクフォース（TCFD）支持を表明している		
<input type="checkbox"/> 環境マネジメントシステム	環境マネジメントシステムを導入している		
	名称		
<input type="checkbox"/> グリーンボンド・ESG投資	グリーンボンドを発行している又はESG投資を実施している		
<input type="checkbox"/> ZEB	の認証を取得している		
<input checked="" type="checkbox"/> デイマンド・リスポンス（DR）	電気の需要の最適化に資する措置（上げDR・下げDR）を実施している		2018
<input type="checkbox"/> その他			

1.6 自由記載欄（特に重点的に取り組んだ内容やアピール事項等）

<p>・照明設備の全館LED化を9割以上施工。残りの誘導灯、非常用照明等も順次LED化の予定。</p> <p>・老朽化していた主要冷暖房機器を最新機種に換装。冷房時に使用していた旧式のクーリングタワーの運用を停止しするとともに、暖房時に使用しているガス炊きボイラーの稼働率を削減。個別の空調管理が可能となったことに伴い、厳格な機器及び温度管理により電力使用量、すなわち二酸化炭素排出量削減に貢献出来る環境となった。</p> <p>・老朽化していた業務用ガス給湯器1台を新型に換装し、ガス燃焼における制御が細やかになりガス消費量の低減に貢献できた。</p>
