

事業活動温暖化対策計画書 兼 実施状況等報告書

1 事業者等の概要

氏名又は名称	社会福祉法人敬老園					
代表者名	氏名	齋藤 剛志	役職名	理事長		
主たる事務所の所在地	長野県上田市常磐城2256-1					
主たる事業の分類	大分類	P 医療、福祉				
	中分類	85 社会保険・社会福祉・介護事業				
主たる事業の概要	敬老園では乳幼児期から老年期まで、ライフステージ（生活段階）における様々な場面において、7項目の事業①保育②食育③医療④教育⑤生きがい対策支援⑥住まい替え支援⑦介護事業等展開し、各事業における有機的連携を図り、地域社会の幅広い貢献に繋がるよう、日々取り組んでおります。					
制度に該当する要件	<input checked="" type="checkbox"/>	条例第12条第1項第1号及び条例施行規則第4条第2項第1号に該当する事業者				
	<input type="checkbox"/>	条例第12条第1項第1号及び条例施行規則第4条第2項第2号に該当する事業者				
	<input checked="" type="checkbox"/>	条例第12条第1項第2号に該当する事業者				
	<input type="checkbox"/>	上記以外（任意提出）の事業者				
		基準年度実績	最終年度の目標	第一年度報告	第二年度報告	第三年度報告
原油換算エネルギー使用量	k1	2,727	2,645			
エネルギー起源二酸化炭素排出量	t-CO ₂	5,643	/			
	調整後排出量	t-CO ₂		5,643	5,473	
その他ガス排出量合計	t-CO ₂	0				
自動車の台数	台	211	211			
自動車からの排気ガス合計	t-CO ₂	407	403			

2 基準年度、計画期間及び報告対象年度

基準年度	2022 年度	計画期間	2023 年度～ 2025 年度
報告対象年度	年度		

3 計画書（報告書）の公表方法等

<input type="checkbox"/>	ホームページ	閲覧要請（事前連絡要）があった場合審査の上、後日開示する。 閲覧場所：上田市常磐城2256-1 担当部署：法人本部 総務部 業務施設課 連絡先：0268-28-1170 閲覧時間：平日9：00～16：00（土日、祝日、年末年始を除く）
<input checked="" type="checkbox"/>	印刷物の閲覧	
<input type="checkbox"/>	その他	

様式1号
(総括票)

4 温室効果ガスの排出の量の削減のための基本方針

<p>1、敬老園全体で原単位あたりのエネルギー使用量を毎年1%削減することを目標とし、温室効果ガスの排出抑制に取り組む。</p> <p>2、法人内施設における既存照明のLED照明化を推進することで、電気使用量の削減に繋げる。</p> <p>3、空調設備の更新工事を行うタイミングに合わせて、空調設備自動制御システムを導入することで、空調設備を自動で省エネモードに切り替える等の自動制御を行い、電気使用量及びガス使用量の削減に努める。</p>						
2050ゼロカーボンに向けた中長期的な目標等						
目標等の有無	無	目標年度		年度	削減目標	
削減計画の概要						
イニシアチブ 参画状況	<input type="checkbox"/> SBT	<input type="checkbox"/> RE100	<input type="checkbox"/> 再エネ100宣言 RE Action	<input type="checkbox"/> その他		

5の1 温室効果ガスの排出の量の削減のための組織体制

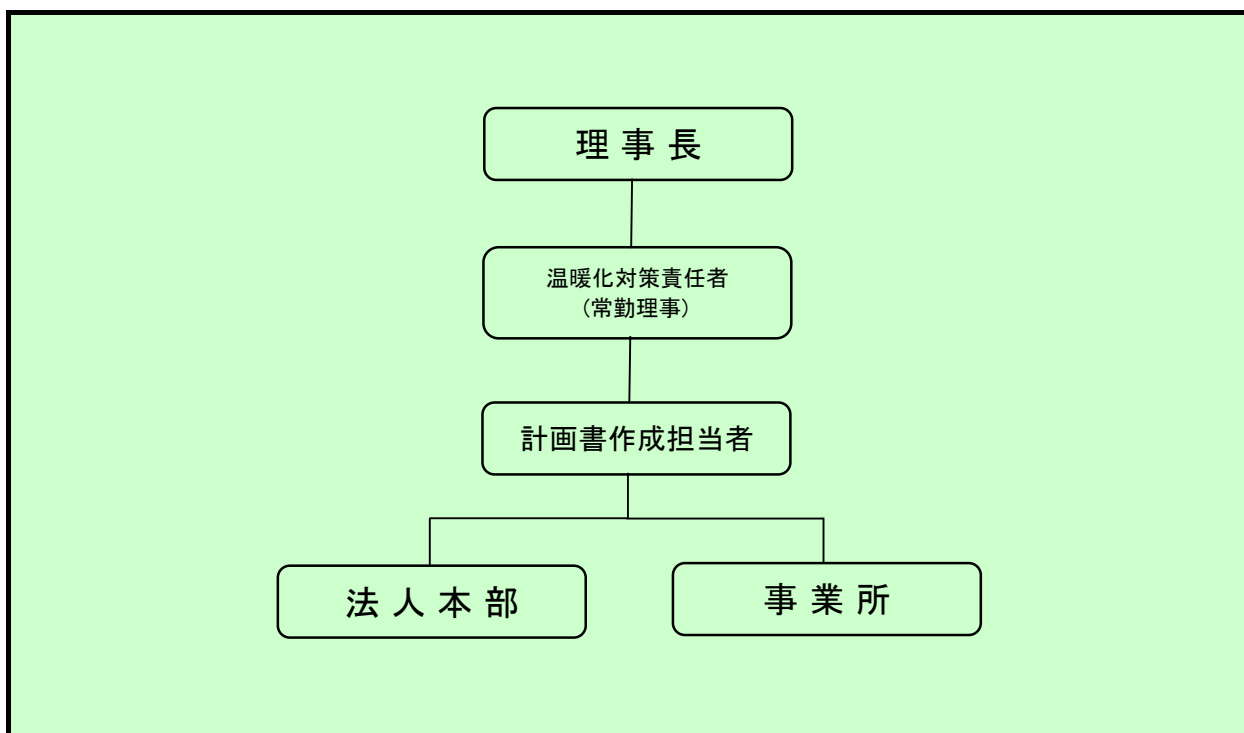

5の2 温室効果ガスの排出の量の削減のための会議体等の名称及び開催頻度

各地区会議(概ね月1回開催)

様式1号
(総括票)

6の1 エネルギー起源二酸化炭素の排出の量の削減に係る目標及び実績

基準年度	基準排出量	5,643	t-CO ₂	延床面積	78.41	単位	千m ²
2022年度	調整後排出量	5,643	t-CO ₂	基準原単位	71.97	t-CO ₂ /	千m ²
目標年度	目標排出量 (調整後排出量)	5,473	t-CO ₂	目標原単位	69.81	t-CO ₂ /	千m ²
2025年度	目標削減率	3.01	%	目標削減率	3.00	%	
目標設定に関する説明	エネルギー消費量は施設延床面積との相関が高いことから、床面積(千m ²)当たりのCO ₂ 排出量を原単位とした。 CO ₂ 排出原単位で毎年1%の削減を目指し、3年間で3%の削減を目標とする。						
第一年度	排出量		t-CO ₂	延床面積		単位	
	削減率		%	原単位		t-CO ₂ /	
2023年度	調整後排出量		t-CO ₂	原単位削減率		%	
	削減率		%				
排出量等の増減理由							
第二年度	排出量		t-CO ₂	延床面積		単位	
	削減率		%	原単位		t-CO ₂ /	
2024年度	調整後排出量		t-CO ₂	原単位削減率		%	
	削減率		%				
排出量等の増減理由							
第三年度	排出量		t-CO ₂	延床面積		単位	
	削減率		%	原単位		t-CO ₂ /	
2025年度	調整後排出量		t-CO ₂	原単位削減率		%	
	削減率		%				
目標の達成状況及び排出量の増減理由							

様式1号
(総括票)

6の2エネルギー起源二酸化炭素以外の温室効果ガスの排出の量の削減に係る目標及び実績

基準年度	基準排出量	0	t-CO ₂			単位	
2022年度	調整後排出量		t-CO ₂	基準原単位		t-CO ₂ /	
目標年度	目標排出量		t-CO ₂	目標原単位		t-CO ₂ /	
2025年度	目標削減率		%	目標削減率		%	
目標設定に関する説明							
第一年度	排出量		t-CO ₂			単位	
	削減率		%	原単位		t-CO ₂ /	
2023年度	調整後排出量		t-CO ₂	原単位削減率		%	
	削減率		%				
排出量等の増減理由							
第二年度	排出量		t-CO ₂			単位	
	削減率		%	原単位		t-CO ₂ /	
2024年度	調整後排出量		t-CO ₂	原単位削減率		%	
	削減率		%				
排出量等の増減理由							
第三年度	排出量		t-CO ₂			単位	
	削減率		%	原単位		t-CO ₂ /	
2025年度	調整後排出量		t-CO ₂	原単位削減率		%	
	削減率		%				
目標の達成状況及び排出量の増減理由							

様式1号
(総括票)

6の3 自動車の使用に伴う二酸化炭素の排出の量の削減に係る目標及び実績

基準年度	基準排出量	407	t-CO ₂	自動車台数	211.00	単位	台
2022 年度	調整後排出量	407		基準原単位	1.93	t-CO ₂ /	台
目標年度	目標排出量	403	t-CO ₂	目標原単位	1.91	t-CO ₂ /	台
2025 年度	目標削減率	0.98	%	目標削減率	1.00	%	
目標設定に関する説明	自動車使用に伴うCO2排出量は自動車台数との相関が高いことから、1台当たりのCO2排出量を原単位とした。 エコドライブ指導により燃費を改善し、3年間でCO2排出原単位1%の削減を目標とする。						
第一年度	排出量		t-CO ₂	自動車台数		単位	
	調整後排出量			原単位		t-CO ₂ /	
2023 年度	削減率		%	原単位削減率		%	
排出量等の増減理由							
第二年度	排出量		t-CO ₂	自動車台数		単位	
	調整後排出量			原単位		t-CO ₂ /	
2024 年度	削減率		%	原単位削減率		%	
排出量等の増減理由							
第三年度	排出量		t-CO ₂	自動車台数		単位	
	調整後排出量			原単位		t-CO ₂ /	
2025 年度	削減率		%	原単位削減率		%	
目標の達成状況及び排出量の増減理由							

7 重点対策の実施状況

段階	番号	対策名称	基準年度	実施予定	第一年度	第二年度	第三年度	備考
I～II	I-1	燃料使用量等の定期的な把握	実施済	実施済				
	I-2	エコドライブの励行	実施済	実施済				
III	III-1	次世代自動車の導入計画	一部実施	第三年度				
IV	IV-1	次世代自動車の導入	一部実施	第三年度				

様式1号
(総括票)

8 排出の量の削減目標達成のための具体的な措置

番号	区分	設備等	対策内容	計画		状況	
				実施予定年度	削減見込量 (t-CO ₂)	実施年度	推計削減量 (t-CO ₂)
1	エネ起	照明設備	高効率ランプへの更新	2023～2025	170		
2	エネ起	空調機	空調設備遠隔監視システムの導入	2023～2025	20		
3	エネ起	受変電・配電設備	デマンド管理システムの活用	2023～2025			
4	エネ起	照明設備	不要時間帯の消灯 不要な場所の消灯	2023～2025			
5	自動車		エコドライブの推進	2023～2025			
6							
7							
8							
9							
10							

9 再生可能エネルギー源利用設備等の導入計画及び状況

再生可能エネルギー源	単位	基準年度	導入計画	第一年度	第二年度	第三年度
太陽光	kW	0	0			
水力	kW	0	0			
風力	kW	0	0			
バイオマス	kW	0	0			
太陽熱	kW	0	0			
その他	kW	0	0			
蓄電設備	kWh	0	0			

10 再生可能エネルギー電気等及びクレジットの利用の計画及び状況

種類	単位	基準年度	導入計画	第一年度	第二年度	第三年度
グリーンエネルギー証書(電力)	千kWh/年					
うち県内産	千kWh/年					
グリーンエネルギー証書(熱)	GJ/年					
FIT非化石証書 非FIT非化石証書(再エネ指定)	千kWh/年					
うち県内産	千kWh/年					
J-クレジット	t-CO ₂ /年					
県が認証したクレジット (森林CO ₂ 吸収評価認証制度等)	t-CO ₂ /年					
再生可能エネルギー電気 (自家消費、PPA、自己託送等)	千kWh/年					
再生可能エネルギー電気 (小売電気事業者からの買電)	千kWh/年					
うち県内産	千kWh/年					

様式1号
(総括票)

1.1 県内の工場等におけるエネルギー起源二酸化炭素の排出実績 (所、t-CO₂)

工場等の規模 (原油換算エネルギー使用量)	基準年度		第一年度		第二年度		第三年度	
	工場等数	排出量	工場等数	排出量	工場等数	排出量	工場等数	排出量
3,000k1以上								
1,500k1以上 3,000k1未満								
1,500k1未満	28	5,643						
合計	28	5,643						

1.2 県内の工場等におけるエネルギー起源二酸化炭素以外の温室効果ガスの排出実績 (t-CO₂)

ガスの種類	基準年度	第一年度	第二年度	第三年度
非エネルギー起源 CO ₂				
CH ₄				
N ₂ O				
HFC				
PFC				
SF ₆				
NF ₃				
合計		0		

1.3 次世代自動車の導入状況 (台)

自動車種別	基準年度	第一年度	第二年度	第三年度
プラグイン・ハイブリッド自動車	0			
電気自動車	0			
燃料電池自動車	0			
クリーンディーゼル自動車	0			
その他 (ハイブリッド等)	4			
合計	4	0	0	0
自動車総数	211			
次世代自動車導入割合	1.9			

様式1号
(総括票)

1.4 交通対策状況

区分	実施内容
公共交通機関の利用促進	職員の1.3%が公共交通機関を利用
自転車の利用促進	社有自転車を近距離の利用者宅訪問時に利用
来客者の交通対策／社用車等の移動に伴う取組	社内のエコドライブ研修
電気自動車用充電設備の設置／電気自動車の導入	なし
物流の合理化	なし

1.5 環境配慮活動状況

環境配慮活動	活動内容の詳細	
	実施内容	実施年度
<input type="checkbox"/> SDGs	長野県SDGs登録制度へ登録している	
<input type="checkbox"/> TCFD提言	気候関連財務情報開示タスクフォース (TCFD) 支持を表明している	
<input type="checkbox"/> 環境マネジメントシステム	環境マネジメントシステムを導入している	
	名称	
<input type="checkbox"/> グリーンボンド・ESG投資	グリーンボンドを発行している又はESG投資を実施している	
<input type="checkbox"/> ZEB	の認証を取得している	
<input type="checkbox"/> デイマンド・レスポンス (DR)	電気の需要の最適化に資する措置 (上げDR・下げDR) を実施している	
<input type="checkbox"/> その他		

1.6 自由記載欄 (特に重点的に取り組んだ内容やアピール事項等)