

事業活動温暖化対策計画書 兼 実施状況等報告書

1 事業者等の概要

氏名又は名称	株式会社 木 下 組					
代表者名	氏名	依田 幸光	役職名	代表取締役		
主たる事務所の所在地	長野県佐久市中込308番地5					
主たる事業の分類	大分類	D 建設業				
	中分類	0 6 総合工事業				
主たる事業の概要	土木・建築工事の設計施工					
制度に該当する要件	<input type="checkbox"/>	条例第12条第1項第1号及び条例施行規則第4条第2項第1号に該当する事業者				
	<input type="checkbox"/>	条例第12条第1項第1号及び条例施行規則第4条第2項第2号に該当する事業者				
	<input type="checkbox"/>	条例第12条第1項第2号に該当する事業者				
	<input checked="" type="checkbox"/>	上記以外（任意提出）の事業者				
		基準年度実績	最終年度の目標	第一年度報告	第二年度報告	第三年度報告
原油換算エネルギー使用量	k1	3.35	3.25	3.21		
エネルギー起源二酸化炭素排出量	t-CO ₂	5.82		5.54		
	調整後排出量 t-CO ₂	5.82	5.65	5.54		
その他ガス排出量合計	t-CO ₂					
自動車の台数	台	34		32		
自動車からの排気ガス合計	t-CO ₂					

2 基準年度、計画期間及び報告対象年度

基準年度	2022 年度	計画期間	2023 年度～ 2025 年度
報告対象年度	2023 年度		

3 計画書（報告書）の公表方法等

<input checked="" type="checkbox"/>	ホームページ	http://www.kinositagumi.co.jp/
<input type="checkbox"/>	印刷物の閲覧	
<input type="checkbox"/>	その他	

4 温室効果ガスの排出の量の削減のための基本方針

【環境経営方針】 1. 社員及び協力業者の全てに環境経営方針を周知し、環境負荷低減活動を「誠実」かつ積極的に実践すると共に、環境活動の状況を社外に公開します。 2. 資源の有効利用、エネルギー、化学物質の削減及び節水、節電を実施し、省資源、省エネを推進します。 3. 現場特性に応じた環境活動を実施し、CO2、産業廃棄物及び不要副産物の削減と再資源化を実施し、環境に配慮して地域のインフラ整備に貢献します。 4. 環境への取組として、グリーン購入 及び地域環境整備活動（アダプトシステム）を促進します。 5. 環境に関する法規・条例その他を遵守します。 6. 上記方針達成の為に、会社の経営方針及び目標の達成に向けて具体的な「環境経営目標」を設定・実施すると共に、定期的な見直しを实践し環境経営活動を推進します。						
2050ゼロカーボンに向けた中長期的な目標等						
目標等の有無	無	目標年度		年度	削減目標	
削減計画の概要						
イニシアチブ 参画状況	<input type="checkbox"/> SBT	<input type="checkbox"/> RE100	<input type="checkbox"/>	再エネ100宣言 RE Action	<input type="checkbox"/> その他	

5 の 1 温室効果ガスの排出の量の削減のための組織体制

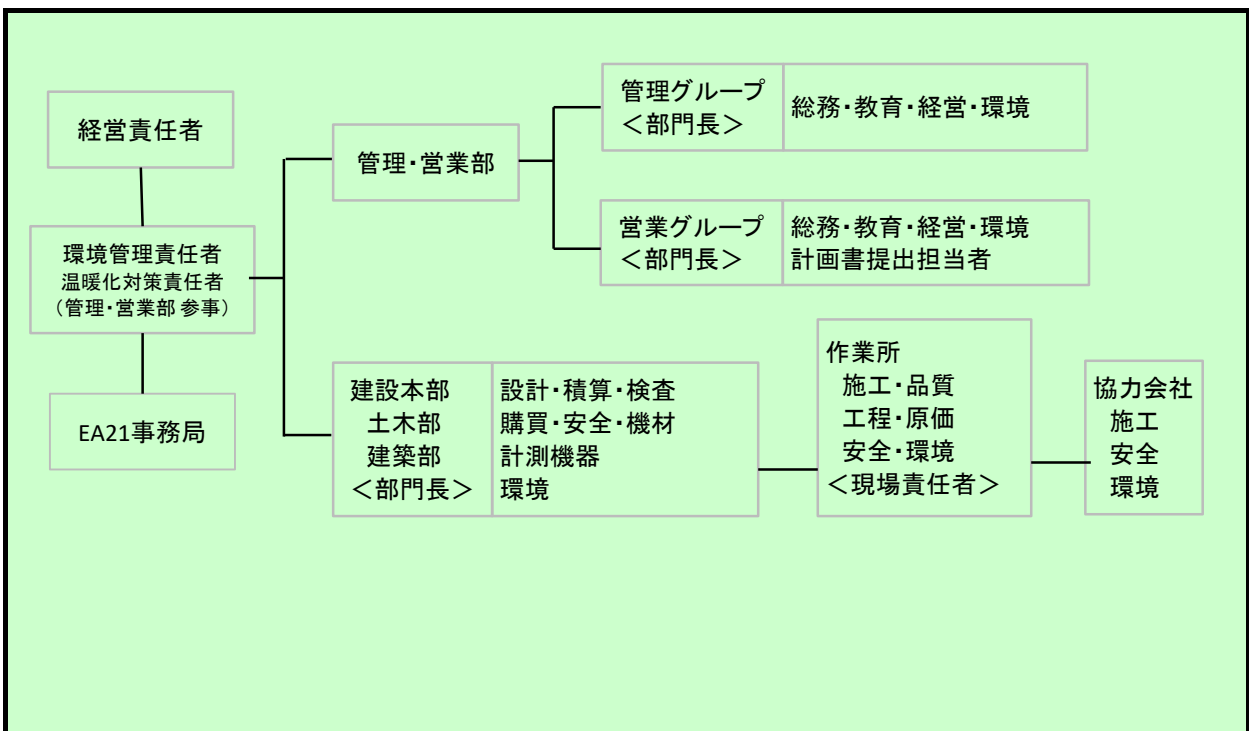

5 の 2 温室効果ガスの排出の量の削減のための会議体等の名称及び開催頻度

全体会議 毎月 1 回（年 1 2 回開催）

6の1 エネルギー起源二酸化炭素の排出の量の削減に係る目標及び実績

基準年度	基準排出量	5.82	t-CO ₂	売上高	7.00	単位	億円
2022年度	調整後排出量	5.82	t-CO ₂	基準原単位	0.83	t-CO ₂ /	億円
目標年度	目標排出量 (調整後排出量)	5.65	t-CO ₂	目標原単位	0.81	t-CO ₂ /	億円
2025年度	目標削減率	2.96	%	目標削減率	2.96	%	
目標設定に関する説明	令和4年度には事務所蛍光灯を全てLED照明へ替えて大幅な電気使用量の削減を実施した。引き続き、部屋の適正温度設定、不在時及び不要箇所の電気の消灯、節水、ゴミの分別等の徹底を行い省エネ活動を推進する。						
第一年度	排出量	5.54	t-CO ₂	売上高	10.61	単位	億円
	削減率	4.81	%	原単位	0.52	t-CO ₂ /	億円
2023年度	調整後排出量	5.54	t-CO ₂	原単位削減率	37.34	%	
	削減率	4.81	%				
排出量等の増減理由	エアコンの適正温度設定や不要電気を消灯するなど全体的に削減意識が高まってきた。 * 基準年度の算定値に誤りがあり修正しました。						
第二年度	排出量		t-CO ₂	売上高		単位	
	削減率		%	原単位		t-CO ₂ /	
2024年度	調整後排出量		t-CO ₂	原単位削減率		%	
	削減率		%				
排出量等の増減理由							
第三年度	排出量		t-CO ₂	売上高		単位	
	削減率		%	原単位		t-CO ₂ /	
2025年度	調整後排出量		t-CO ₂	原単位削減率		%	
	削減率		%				
目標の達成状況及び排出量の増減理由							

様式 1 号
(総括票)

6の2エネルギー起源二酸化炭素以外の温室効果ガスの排出の量の削減に係る目標及び実績

基準年度	基準排出量		t-CO ₂			単位	
2022年度	調整後排出量		t-CO ₂	基準原単位		t-CO ₂ /	
目標年度	目標排出量		t-CO ₂	目標原単位		t-CO ₂ /	
2025年度	目標削減率		%	目標削減率		%	
目標設定に関する説明							
第一年度	排出量		t-CO ₂			単位	
	削減率		%	原単位		t-CO ₂ /	
2023年度	調整後排出量		t-CO ₂	原単位削減率		%	
	削減率		%				
排出量等の増減理由							
第二年度	排出量		t-CO ₂			単位	
	削減率		%	原単位		t-CO ₂ /	
2024年度	調整後排出量		t-CO ₂	原単位削減率		%	
	削減率		%				
排出量等の増減理由							
第三年度	排出量		t-CO ₂			単位	
	削減率		%	原単位		t-CO ₂ /	
2025年度	調整後排出量		t-CO ₂	原単位削減率		%	
	削減率		%				
目標の達成状況及び排出量の増減理由							

6 の 3 自動車の使用に伴う二酸化炭素の排出の量の削減に係る目標及び実績

基 準 年 度	基準排出量		t-CO ₂			単位	
2022 年度	調整後排出量			基準原単位		t-CO ₂ /	
目 標 年 度	目標排出量		t-CO ₂	目標原単位		t-CO ₂ /	
2025 年度	目標削減率		%	目標削減率		%	
目標設定に関する説明							
第一年度	排出量		t-CO ₂			単位	
	調整後排出量			原単位		t-CO ₂ /	
2023 年度	削減率		%	原単位削減率		%	
排出量等の増減理由							
第二年度	排出量		t-CO ₂			単位	
	調整後排出量			原単位		t-CO ₂ /	
2024 年度	削減率		%	原単位削減率		%	
排出量等の増減理由							
第三年度	排出量		t-CO ₂			単位	
	調整後排出量			原単位		t-CO ₂ /	
2025 年度	削減率		%	原単位削減率		%	
目標の達成状況及び排出量の増減理由							

7 重点対策の実施状況

段階	番号	対策名称	基準年度	実施予定	第一年度	第二年度	第三年度	備考
Ⅰ～Ⅱ	Ⅰ-1	燃料使用量等の定期的な把握						
	Ⅰ-2	エコドライブの励行						
Ⅲ	Ⅲ-1	次世代自動車の導入計画						
Ⅳ	Ⅳ-1	次世代自動車の導入						

様式1号
(総括票)

8 排出の量の削減目標達成のための具体的な措置

番号	区分	設備等	対策内容	計画		状況	
				実施予定 年度	削減見込量 (t-CO ₂)	実施 年度	推計削減量 (t-CO ₂)
1	エネ起	発電設備	太陽光発電システムによる電気の自家発電 (継続中)	2023～ 2025		2023	
2	エネ起	照明設備	不在時や不要箇所の電気の消灯	2023～ 2025		2023	
3	エネ起	空調機	部屋の適正温度設定	2023～ 2025		2023	
4	エネ起	給湯・給排水	節水の表示及び漏水チェック	2023～ 2025		2023	
5	自動車		急発進・急加速を止める 適正なアイドリングストップ	2023～ 2025		2023	
6							
7							
8							
9							
10							

9 再生可能エネルギー源利用設備等の導入計画及び状況

再生可能エネルギー源	単位	基準年度	導入計画	第一年度	第二年度	第三年度
太陽光	kW	18	0	18		
水力	kW	0	0			
風力	kW	0	0			
バイオマス	kW	0	0			
太陽熱	kW	0	0			
その他	kW	0	0			
蓄電設備	kWh	0	0			

10 再生可能エネルギー電気等及びクレジットの利用の計画及び状況

種類	単位	基準年度	導入計画	第一年度	第二年度	第三年度
グリーンエネルギー証書(電力)	千kWh/年					
うち県内産	千kWh/年					
グリーンエネルギー証書(熱)	GJ/年					
FIT非化石証書	千kWh/年					
非FIT非化石証書(再エネ指定)	千kWh/年					
うち県内産	千kWh/年					
J-クレジット	t-CO ₂ /年					
県が認証したクレジット (森林CO ₂ 吸収評価認証制度等)	t-CO ₂ /年					
再生可能エネルギー電気 (自家消費、PPA、自己託送等)	千kWh/年	8	基準年度と 同量	8		
再生可能エネルギー電気 (小売電気事業者からの買電)	千kWh/年					
うち県内産	千kWh/年					

様式 1 号
(総括票)

1 1 県内の工場等におけるエネルギー起源二酸化炭素の排出実績

(所、t-CO₂)

工場等の規模 (原油換算エネルギー使用量)	基準年度		第一年度		第二年度		第三年度	
	工場等数	排出量	工場等数	排出量	工場等数	排出量	工場等数	排出量
3,000kl以上								
1,500kl以上 3,000kl未満								
1,500kl未満	1	5.82	1	5.54				
合計	1	5.82	1	5.54				

1 2 県内の工場等におけるエネルギー起源二酸化炭素以外の温室効果ガスの排出実績

(t-CO₂)

ガスの種類	基準年度	第一年度	第二年度	第三年度
非エネルギー起源 CO ₂				
CH ₄				
N ₂ O				
HFC				
PFC				
SF ₆				
NF ₃				
合計				

1 3 次世代自動車の導入状況

(台)

自動車種別	基準年度	第一年度	第二年度	第三年度
プラグイン・ハイブリッド自動車				
電気自動車				
燃料電池自動車				
クリーンディーゼル自動車				
その他 (ハイブリッド等)	3	3		
合計	3	3	0	0
自動車総数	34	32		
次世代自動車導入割合	8.8	9.4		

様式1号
(総括票)

1.4 交通対策状況

区分	実施内容
公共交通機関の利用促進	なし
自転車の利用促進	なし
来客者の交通対策／社用車等の移動に伴う取組	急発進・急加速を止める 適正なアイドリングストップ
電気自動車用充電設備の設置／電気自動車の導入	なし
物流の合理化	なし

1.5 環境配慮活動状況

環境配慮活動		活動内容の詳細	
		実施内容	実施年度
<input checked="" type="checkbox"/>	SDGs	長野県SDGs登録制度へ登録している	2019年～
<input type="checkbox"/>	TCFD提言	気候関連財務情報開示タスクフォース（TCFD）支持を表明している	
<input checked="" type="checkbox"/>	環境マネジメントシステム	環境マネジメントシステムを導入している 名称 エコアクション21	2010年～
<input type="checkbox"/>	グリーンボンド・ESG投資	グリーンボンドを発行している又はESG投資を実施している	
<input type="checkbox"/>	ZEB	の認証を取得している	
<input type="checkbox"/>	ダイヤモンド・リスポンス（DR）	電気の需要の最適化に資する措置（上げDR・下げDR）を実施している	
<input type="checkbox"/>	その他		

1.6 自由記載欄（特に重点的に取り組んだ内容やアピール事項等）

<ul style="list-style-type: none"> ・ISO9001、ISO45001認証登録 ・関東地方整備局BCP認定 ・エコアクション21認証登録 ・長野県SDGs登録 ・職場いきいきアドバンストカンパニー認証
--