

事業活動温暖化対策計画書 兼 実施状況等報告書

1 事業者等の概要

氏名又は名称	株式会社佐々木工業					
代表者名	氏名	佐々木 将臣	役職名	代表取締役		
主たる事務所の所在地	長野県佐久市中込3305番地					
主たる事業の分類	大分類	E 製造業				
	中分類	24 金属製品製造業				
主たる事業の概要	各種金属素材（アルミ・ステンレス・鉄板・その他金属板）の加工（精密板金・レーザー加工・CNCタレットパンチプレス加工・CNCプレスブレーキ加工・ファイバーレーザ溶接加工・各種溶接加工・プレス加工）					
制度に該当する要件	<input type="checkbox"/>	条例第12条第1項第1号及び条例施行規則第4条第2項第1号に該当する事業者				
	<input type="checkbox"/>	条例第12条第1項第1号及び条例施行規則第4条第2項第2号に該当する事業者				
	<input type="checkbox"/>	条例第12条第1項第2号に該当する事業者				
	<input checked="" type="checkbox"/>	上記以外（任意提出）の事業者				
		基準年度実績	最終年度の目標	第一年度報告	第二年度報告	第三年度報告
原油換算エネルギー使用量	kl	68.25	67.00	59.11		
エネルギー起源二酸化炭素排出量	t-CO ₂	121.26	120.00	105.02		
その他ガス排出量合計	t-CO ₂					
自動車の台数	台	7		7		
自動車からの排気ガス合計	t-CO ₂					

2 基準年度、計画期間及び報告対象年度

基準年度	2021	年度	計画期間	2022 年度～	2022 年度
報告対象年度	2022	年度			

3 計画書（報告書）の公表方法等

<input type="checkbox"/>	ホームページ	閲覧可能場所：長野県佐久市中込3305番地 株式会社佐々木工業 可能時間：8:30～17:00 当社カレンダーによる稼働日のみ 連絡先：0267-67-1820 総務課
<input checked="" type="checkbox"/>	印刷物の閲覧	
<input type="checkbox"/>	その他	

様式1号
(総括票)

4 温室効果ガス排出抑制のための基本方針

工場内の主要機械をネットワーク化し、工程の見える化を実現する。
これにより加工機械が手待ち状況に陥らず、効率的な人員配置が可能となり、リアルタイム生産を実現して消費電力の最適化を図る。

5の1 温室効果ガス排出抑制のための組織体制

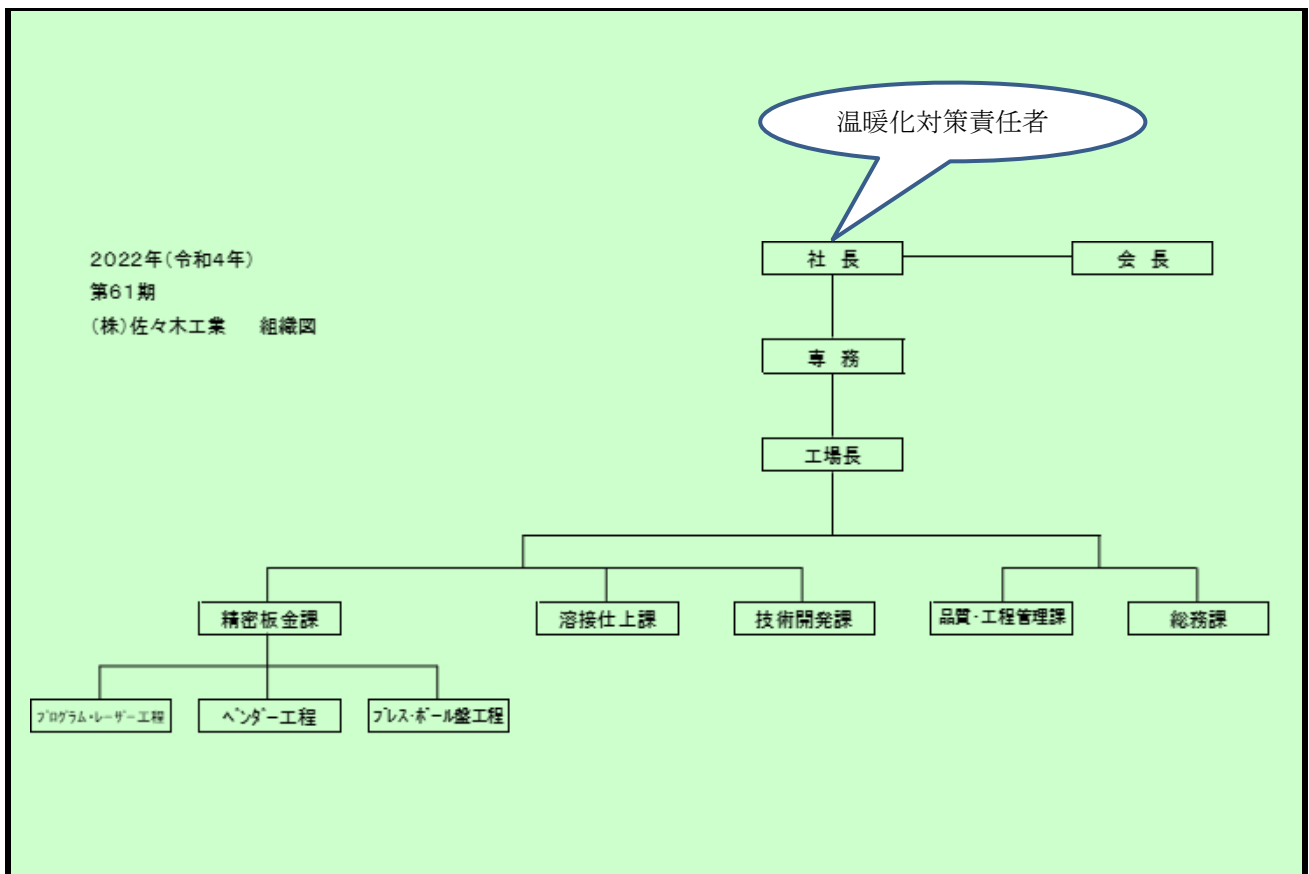

5の2 温室効果ガス排出抑制のための会議体等の名称及び開催頻度

新規品工程投入前に機械装置稼働の最適化を図る「生産工程ネットワークのプログラミング会議」を開催している。
メンバーは専務・工場長・プログラミング担当者とする。

様式1号
(総括票)

6の1 エネルギー起源二酸化炭素の排出抑制に係る目標及び実績

基準年度	基準排出量	121.26	t-CO ₂	売上高	28.30	単位	千万円
2021年度	調整後排出量	121.26	t-CO ₂	基準原単位	4.28	t-CO ₂ /	千万円
目標年度	目標排出量	120.00	t-CO ₂	目標原単位	4.24	t-CO ₂ /	千万円
2022年度	目標削減率	1.03	%	目標削減率	1.00	%	
目標設定に関する説明	2022年度に「消費電力低減型の最新加工機を導入予定」であり、その消費電力低減と生産性改善により目標を設定した。						
第一年度	排出量	105.02	t-CO ₂	売上高	40.66	単位	千万円
	削減率	13.39	%	原単位	2.58	t-CO ₂ /	千万円
2022年度	調整後排出量	105.02	t-CO ₂	原単位削減率	39.71	%	
	削減率	13.39	%				
排出量等の増減理由	<ul style="list-style-type: none"> ・エネルギーコスト削減助成金を使い省エネ性能が高い工作機械へ更新したため。 ・社員で電気はこまめに消灯するなど節電に努めた。 						
第二年度	排出量		t-CO ₂	売上高		単位	
	削減率		%	原単位		t-CO ₂ /	
一 年度	調整後排出量		t-CO ₂	原単位削減率		%	
	削減率		%				
排出量等の増減理由							
第三年度	排出量		t-CO ₂	売上高		単位	
	削減率		t-CO ₂	原単位		t-CO ₂ /	
一 年度	調整後排出量		t-CO ₂	原単位削減率		%	
	削減率		%				
目標の達成状況及び排出量の増減理由							

様式1号
(総括票)

6の2 エネルギー起源二酸化炭素以外の温室効果ガスの排出抑制に係る目標及び実績

基準年度	基準排出量		t-CO ₂			単位	
2021 年度	調整後排出量		t-CO ₂	基準原単位		t-CO ₂ /	
目標年度	目標排出量		t-CO ₂	目標原単位		t-CO ₂ /	
2022 年度	目標削減率		%	目標削減率		%	
目標設定に関する説明							
第一年度	排出量		t-CO ₂			単位	
	削減率		%	原単位		t-CO ₂ /	
2022 年度	調整後排出量		t-CO ₂	原単位削減率		%	
	削減率		%				
排出量等の増減理由							
第二年度	排出量		t-CO ₂			単位	
	削減率		%	原単位		t-CO ₂ /	
一 年度	調整後排出量		t-CO ₂	原単位削減率		%	
	削減率		%				
排出量等の増減理由							
第三年度	排出量		t-CO ₂			単位	
	削減率		%	原単位		t-CO ₂ /	
一 年度	調整後排出量		t-CO ₂	原単位削減率		%	
	削減率		%				
目標の達成状況及び排出量の増減理由							

様式1号
(総括票)

6の3 自動車の使用に伴う二酸化炭素の排出抑制に係る目標及び実績

基準年度	基準排出量		t-CO ₂			単位	
2021年度				基準原単位		t-CO ₂ /	
目標年度	目標排出量		t-CO ₂	目標原単位		t-CO ₂ /	
2022年度	目標削減率		%	目標削減率		%	
目標設定に関する説明							
第一年度	排出量		t-CO ₂			単位	
				原単位		t-CO ₂ /	
2022年度	削減率		%	原単位削減率		%	
排出量等の増減理由							
第二年度	排出量		t-CO ₂			単位	
				原単位		t-CO ₂ /	
—年度	削減率		%	原単位削減率		%	
排出量等の増減理由							
第三年度	排出量		t-CO ₂			単位	
				原単位		t-CO ₂ /	
—年度	削減率		%	原単位削減率		%	
目標の達成状況及び排出量の増減理由							

7 重点対策の実施状況

段階	番号	対策名称	基準年度	実施予定	第一年度	第二年度	第三年度	備考
I～II	I-1	燃料使用量等の定期的な把握						
	I-2	エコドライブの励行						
III	III-1	次世代自動車の導入計画						
IV	IV-1	次世代自動車の導入						

様式1号
(総括票)

8 排出抑制目標達成のための具体的な措置

番号	区分	区分 番号	対策内容	計画		状況	
				実施予定 年度	削減見込量 (t-CO ₂)	実施 年度	推計削減量 (t-CO ₂)
1	エネ起	310400	エネルギー消費原単位の管理	2022	120	2022	14.98
2							
3							
4							
5							
6							
7							
8							
9							
10							

9 自然エネルギー源利用設備等の導入計画及び状況

機器の種類	単位	基準年度	導入計画	第一年度	第二年度	第三年度

様式1号
(総括票)

10 県内の工場等におけるエネルギー起源二酸化炭素の排出実績 (所、t-CO₂)

工場等の規模 (原油換算エネルギー使用量)	基準年度		第一年度		第二年度		第三年度	
	工場等数	排出量	工場等数	排出量	工場等数	排出量	工場等数	排出量
3,000k1以上								
1,500k1以上 3,000k1未満								
1,500k1未満	1	121.26	1	105.02				
合計	1	121.26	1	105.02				

11 県内の工場等におけるエネルギー起源二酸化炭素以外の温室効果ガスの排出実績 (t-CO₂)

ガスの種類	基準年度	第一年度	第二年度	第三年度
非エネルギー起源 CO ₂				
CH ₄				
N ₂ O				
HFC				
PFC				
SF ₆				
NF ₃				
合計	0	0	0	0

12 次世代車使用台数等の導入状況 (台)

自動車種別	基準年度	第一年度	第二年度	第三年度
プラグイン・ハイブリッド自動車				
電気自動車				
燃料電池自動車				
クリーンディーゼル自動車				
その他 (ハイブリッド等)	2	2		
合計	2	2	0	0
自動車総数	7	7		
次世代車導入割合	28.6	28.6		

様式1号
(総括票)

1.3 交通対策状況

区分	実施内容
公共交通機関の利用促進	工場周辺（1km以内）は徒歩通勤を推奨している。
自転車の利用促進	工場周辺（2km以内）は自転車通勤を推奨している。
来客者の交通対策	なし
物流の合理化	主要機械をネットワーク化して顧客別・納期別の生産システムを構築して、顧客納品業務は自社トラックを使用して極力分散納品を回避している。

1.4 環境配慮活動状況

環境配慮活動	活動内容の詳細		
	実施内容		実施年度
<input type="checkbox"/> SDGs	長野県SDGs登録制度へ登録している		
<input type="checkbox"/> 環境マネジメントシステム	環境マネジメントシステムを導入している		
	名称		
<input type="checkbox"/> TCFD提言	気候関連財務情報開示タスクフォース（TCFD）支持を表明している		
<input type="checkbox"/> グリーンボンド	グリーンボンドを発行している		
<input type="checkbox"/> ESG投資	ESG対話プラットフォームに登録している		
<input type="checkbox"/> SBT	SBTを策定済、またはコミットしている		
<input type="checkbox"/> RE100	<input type="checkbox"/>	RE100にコミットしている	
	<input type="checkbox"/>	再エネ100宣言RE Actionへ参加している	
<input type="checkbox"/> その他			

1.5 自由記載欄