

百万円

普通会計バランスシートの経年変化

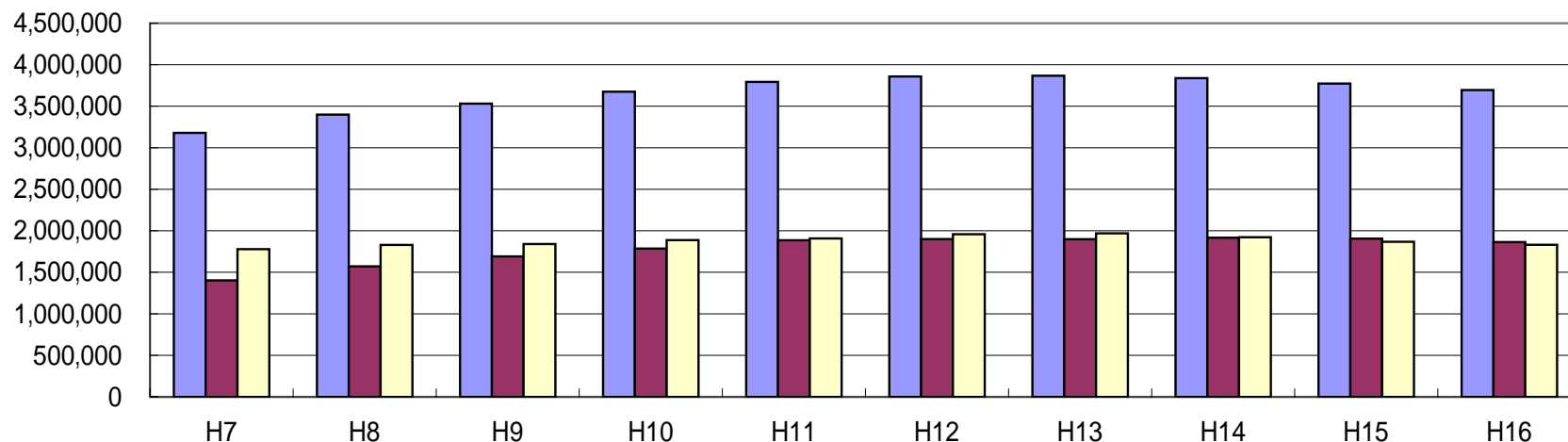

(単位:百万円)

	H7	H8	H9	H10	H11	H12	H13	H14	H15	H16
■ 資産	3,179,996 (100.0)	3,399,618 (106.9)	3,531,582 (111.1)	3,674,800 (115.6)	3,793,519 (119.3)	3,858,183 (121.3)	3,867,968 (121.6)	3,838,081 (120.7)	3,773,326 (118.7)	3,695,708 (116.2)
有形固定資産	2,871,417 (100.0)	3,105,967 (108.2)	3,265,577 (113.7)	3,410,298 (118.8)	3,537,543 (123.2)	3,617,285 (126.0)	3,650,275 (127.1)	3,646,015 (127.0)	3,586,840 (124.9)	3,522,592 (122.7)
■ 負債	1,402,138 (100.0)	1,570,899 (112.0)	1,691,310 (120.6)	1,786,485 (127.4)	1,885,161 (134.4)	1,899,971 (135.5)	1,899,054 (135.4)	1,916,787 (136.7)	1,904,932 (135.9)	1,864,187 (133.0)
県債(翌年度償還予定含む)	1,190,962 (100.0)	1,353,907 (113.7)	1,468,525 (123.3)	1,555,154 (130.6)	1,630,037 (136.9)	1,639,135 (137.6)	1,633,629 (137.2)	1,650,497 (138.6)	1,632,820 (137.1)	1,591,974 (133.7)
うち交付税措置額等	577,593 (100.0)	667,118 (115.5)	764,976 (132.4)	825,616 (142.9)	906,414 (156.9)	917,127 (158.8)	938,630 (162.5)	968,425 (167.7)	976,351 (169.0)	939,778 (162.7)
□ 正味資産	1,777,858 (100.0)	1,828,719 (102.9)	1,840,272 (103.5)	1,888,315 (106.2)	1,908,358 (107.3)	1,958,212 (110.1)	1,968,914 (110.7)	1,921,294 (108.1)	1,868,394 (105.1)	1,831,521 (103.0)
国庫支出金	869,914 (100.0)	931,141 (107.0)	971,398 (111.7)	1,025,241 (117.9)	1,058,644 (121.7)	1,099,521 (126.4)	1,113,849 (128.0)	1,110,818 (127.7)	1,096,536 (126.1)	1,079,694 (124.1)
一般財源等	907,944 (100.0)	897,578 (98.9)	868,874 (95.7)	863,074 (95.1)	849,714 (93.6)	858,691 (94.6)	855,065 (94.2)	810,476 (89.3)	771,858 (85.0)	751,827 (82.8)
社会資本形成の後世代負担比率 (県債/有形固定資産)	41.5	43.6	45.0	45.6	46.1	45.3	44.8	45.3	45.5	45.2

下段()内はH7を100とした指数

交付税措置額等には、平成13年度からNTT-B債の償還による国庫補助額を含む
端数処理により、内訳と合計が一致しないことがある

(参考) 県民一人当たりの平成15年度普通会計バランスシート各県比較

(単位:円)

県名	有形固定資産合計		地方債 + 翌年度償還予定額			国庫支出金			一般財源等			正味資産合計		
	A	順位	B	比率(%) B/A	順位 (金額)	C	比率(%) C/A	順位 (金額)	D	比率(%) D/A	順位 (金額)	E (C+D)	比率(%) E/A	順位 (金額)
長野	1,619,657	1	737,309	45.5	1	495,147	30.6	1	348,537	21.5	4	843,684	52.1	1
宮城	1,161,299	4	564,497	48.6	6	341,772	29.4	4	285,098	24.5	7	626,870	54.0	7
栃木	1,141,978	6	502,087	44.0	7	300,004	26.3	8	385,109	33.7	2	685,112	60.0	4
群馬	1,121,411	7	466,967	41.6	9	320,679	28.6	7	315,990	28.2	5	636,669	56.8	6
*岐阜	1,116,642	8	635,496	56.9	3	345,597	30.9	2	73,694	6.6	10	419,291	37.5	9
三重	1,216,724	3	496,825	40.8	8	345,135	28.4	3	441,439	36.3	1	786,573	64.6	2
滋賀	1,292,401	2	634,866	49.1	4	338,076	26.2	5	373,891	28.9	3	711,967	55.1	3
京都	708,702	10	417,655	58.9	10	168,701	23.8	10	107,034	15.1	9	275,735	38.9	10
兵庫	965,570	9	656,640	68.0	2	286,387	29.7	9	136,059	14.1	8	422,446	43.8	8
広島	1,156,595	5	582,778	50.4	5	328,870	28.4	6	308,998	26.7	6	637,868	55.2	5
平均	1,150,098		569,512	49.5		327,037	28.4		277,585	24.1		604,621	52.6	

- (注) 1 上記10府県は財政力指数による類似団体(財政力0.400～0.500のグループ)
2 *の県は総務省方式以外の独自ルールでバランスシートを作成
3 平成16年度分が公表されている類似団体が少ないため、平成15年度分について比較
4 人口は平成15年10月1日現在の推計人口(「人口推計年報」・総務省統計局)
5 各府県で公表したバランスシートと上記人口によって当県で独自に試算したもの
6 端数処理により、内訳と合計が一致しないことがある

有形固定資産明細表 (平成16年度)

(単位:百万円)

	取得価額 A	減価償却累計額 B	残存価額 A - B
総務費	93,325	31,272	62,053
庁舎等	55,919	13,414	42,505
その他	37,406	17,858	19,548
民生費	26,414	14,143	12,271
衛生費	24,359	13,410	10,949
環境衛生費	4,665	2,104	2,561
その他	19,694	11,305	8,389
労働費	23,309	10,689	12,620
農林水産業費	1,503,268	853,881	649,387
造林	11,628	6,737	4,891
林道	142,277	92,038	50,239
治山	393,751	171,562	222,188
農業農村整備	921,787	560,477	361,309
その他	33,825	23,066	10,759
商工費	77,743	32,163	45,580
国立公園等	6,876	3,560	3,316
観光	1,826	1,057	768
その他	69,041	27,546	41,496
土木費	4,042,727	1,680,973	2,361,754
道路	1,924,770	1,127,132	797,639
橋りょう	271,236	51,307	219,929
河川	663,185	165,845	497,340
砂防	625,795	163,303	462,492
都市計画	357,235	104,511	252,724
街路	249,425	78,757	170,668
都市下水路	3,441	3,186	255
区画整理	38,496	10,020	28,477
公園	65,873	12,549	53,324
住宅	151,247	52,879	98,368
空港	35,951	6,869	29,081
その他	13,307	9,127	4,180
警察費	149,682	64,639	85,042
教育費	394,598	113,959	280,639
高等学校	222,651	69,235	153,416
幼稚園	7	2	4
特殊学校	30,007	9,508	20,499
大学	9,821	2,348	7,473
社会教育	64,877	18,085	46,792
その他	67,236	14,781	52,455
その他	3,315	1,019	2,297
合計	6,338,740	2,816,147	3,522,592

端数処理により、内訳と合計が一致しないことがある

土地明細表 (平成16年度)

(単位:百万円)

区 分	取得価額
道路橋りょう	472,218
街路	138,659
公営住宅	12,140
小学校	0
中学校	0
その他	370,386
合計	993,403

普通建設事業費に係る補助金・負担金等の状況

(単位:百万円)

区 分	昭和44年度 以降累計額	直近5カ年の実績				
		平成12年度	平成13年度	平成14年度	平成15年度	平成16年度
総 務 費	171,687	6,055	7,313	6,512	8,777	8,376
民 生 費	104,447	7,344	12,227	7,872	6,612	4,101
衛 生 費	31,390	1,695	1,031	1,095	1,047	906
労 働 費	3,265	3	4	3	0	0
農林水産業費	669,334	17,641	16,409	13,195	11,160	8,148
商 工 費	30,762	724	587	614	237	102
土 木 費	727,095	37,410	33,578	31,235	24,352	27,692
教 育 費	44,609	1,566	2,003	1,996	555	581
合 計	1,782,589	72,438	73,153	62,522	52,740	49,905

注: 国直轄事業負担金、市町村等に対する普通建設事業費に係る補助金等を取りまとめたものである
端数処理により、内訳と合計が一致しないことがある

県全体のバランスシートの経年変化

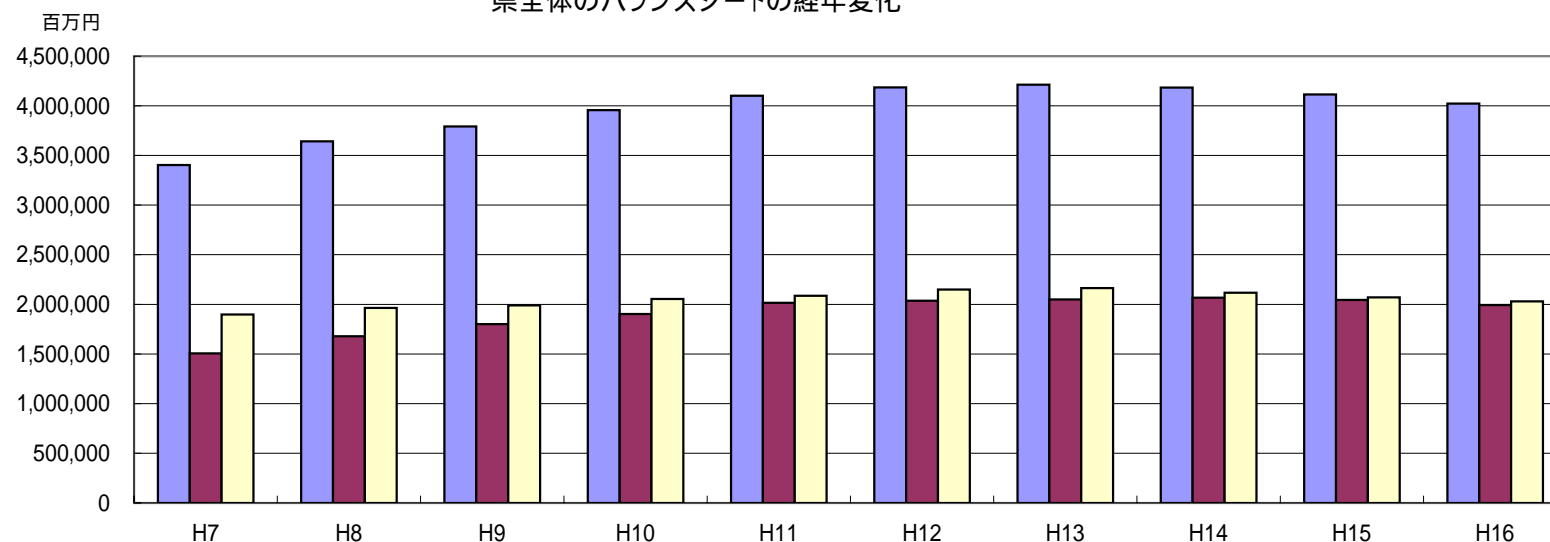

(単位:百万円)

	H7	H8	H9	H10	H11	H12	H13	H14	H15	H16
■ 資産	3,403,698 (100.0)	3,642,321 (107.0)	3,791,494 (111.4)	3,956,395 (116.2)	4,101,384 (120.5)	4,186,361 (123.0)	4,213,478 (123.8)	4,184,029 (122.9)	4,113,856 (120.9)	4,022,215 (118.2)
有形固定資産	3,083,720 (100.0)	3,337,159 (108.2)	3,514,479 (114.0)	3,679,957 (119.3)	3,829,400 (124.2)	3,928,081 (127.4)	3,973,612 (128.9)	3,974,178 (128.9)	3,907,588 (126.7)	3,838,140 (124.5)
■ 負債	1,505,675 (100.0)	1,678,288 (111.5)	1,801,560 (119.7)	1,901,956 (126.3)	2,014,769 (133.8)	2,037,099 (135.3)	2,049,686 (136.1)	2,066,516 (137.2)	2,044,117 (135.8)	1,992,684 (132.3)
県債(翌年度償還予定含む)	1,284,135 (100.0)	1,449,902 (112.9)	1,568,022 (122.1)	1,660,280 (129.3)	1,745,899 (136.0)	1,764,921 (137.4)	1,769,545 (137.8)	1,790,184 (139.4)	1,767,386 (137.6)	1,713,621 (133.4)
■ 正味資産	1,898,023 (100.0)	1,964,033 (103.5)	1,989,934 (104.8)	2,054,439 (108.2)	2,086,615 (109.9)	2,149,262 (113.2)	2,163,792 (114.0)	2,117,513 (111.6)	2,069,739 (109.0)	2,029,531 (106.9)
(参考) 県全体に占める普通会計の割合										
資産	93.4	93.3	93.1	92.9	92.5	92.2	91.8	91.7	91.7	91.9
(うち有形固定資産)	93.1	93.1	92.9	92.7	92.4	92.1	91.9	91.7	91.8	91.8
負債	93.1	93.6	93.9	93.9	93.6	93.3	92.7	92.8	93.2	93.6
正味資産	93.7	93.1	92.5	91.9	91.5	91.1	91.0	90.7	90.3	90.2

下段の()はH7を100とした指数

(参考資料6)

行政コスト及び収入の年度別推移

(単位:百万円)

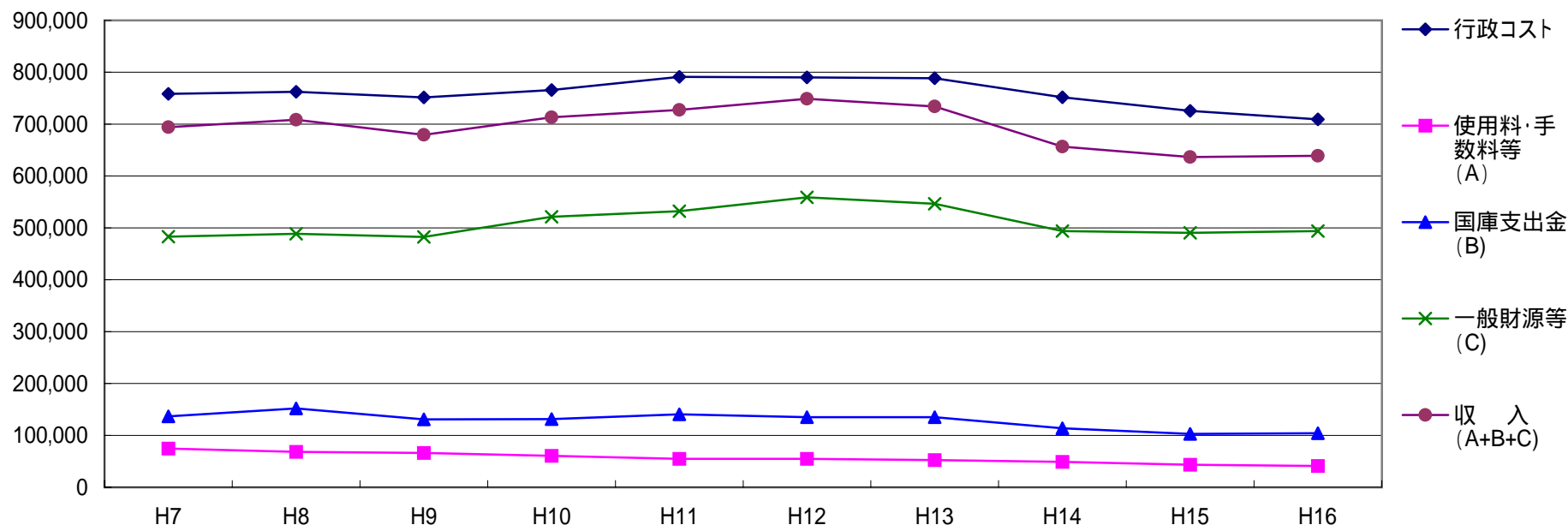

	H7	H8	H9	H10	H11	H12	H13	H14	H15	H16
行政コスト	758,276 (100.0)	762,432 (100.5)	751,527 (99.1)	765,858 (101.0)	791,099 (104.3)	790,008 (104.2)	788,388 (104.0)	751,862 (99.2)	725,646 (95.7)	709,328 (93.5)
使用料・負担金等 * (A)	74,438 (100.0)	68,075 (91.5)	66,078 (88.8)	60,480 (81.2)	54,739 (73.5)	54,806 (73.6)	52,387 (70.4)	48,986 (65.8)	43,331 (58.2)	40,995 (55.1)
国庫支出金 (B)	136,552 (100.0)	151,833 (111.2)	130,792 (95.8)	131,402 (96.2)	140,512 (102.9)	135,101 (98.9)	135,069 (98.9)	113,682 (83.3)	102,758 (75.3)	104,072 (76.2)
一般財源等 (C)	483,133 (100.0)	488,594 (101.1)	482,530 (99.9)	521,216 (107.9)	532,112 (110.1)	558,942 (115.7)	546,498 (113.1)	493,858 (102.2)	490,343 (101.5)	493,909 (102.2)
収入 (A+B+C)	694,124 (100.0)	708,501 (102.1)	679,400 (97.9)	713,099 (102.7)	727,363 (104.8)	748,849 (107.9)	733,954 (105.7)	656,526 (94.6)	636,431 (91.7)	638,976 (92.1)

* 「使用料・負担金等」は使用料、手数料、分担金、負担金、寄附金、繰入金、財産収入、諸収入の計

* ()内はH7年度を100とした場合の指数

(参考資料7)

性質別行政コストの年度別推移

(単位:百万円)

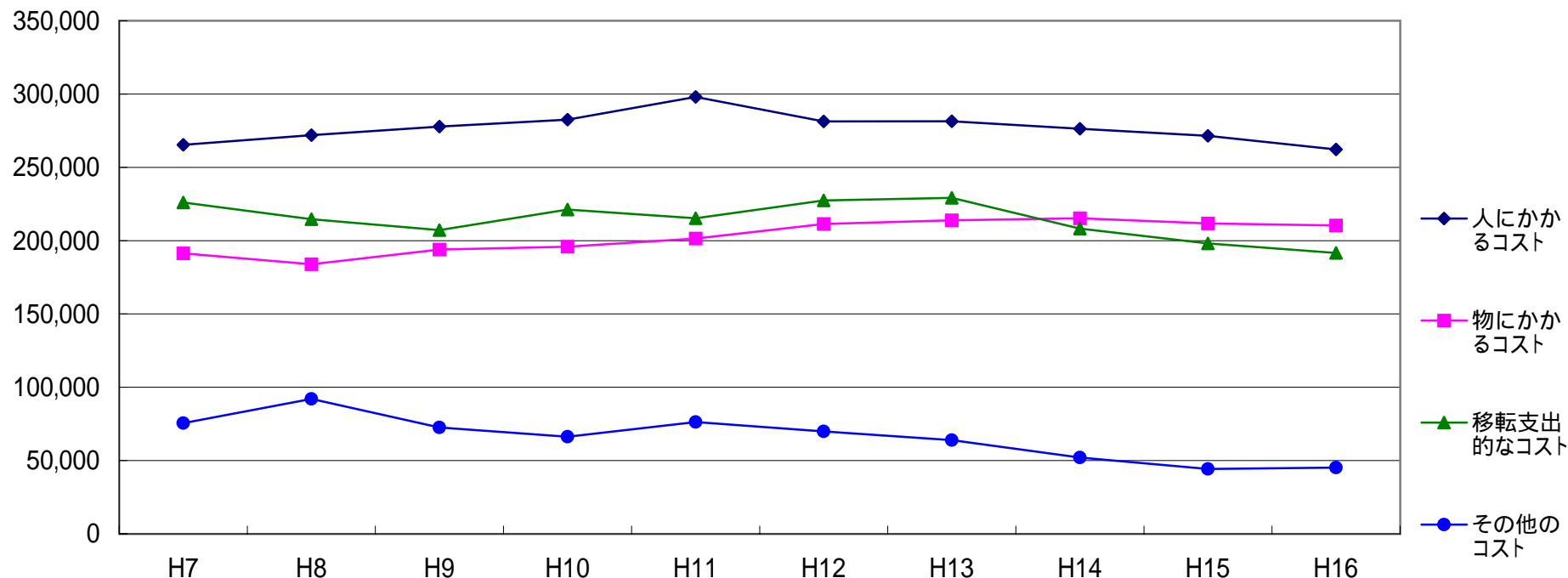

	H7	H8	H9	H10	H11	H12	H13	H14	H15	H16
人にかかるコスト	265,353 (100.0)	271,921 (102.5)	277,781 (104.7)	282,512 (106.5)	298,028 (112.3)	281,323 (106.0)	281,461 (106.1)	276,329 (104.1)	271,482 (102.3)	262,184 (98.8)
物にかかるコスト	191,356 (100.0)	183,882 (96.1)	193,933 (101.3)	195,883 (102.4)	201,457 (105.3)	211,351 (110.4)	213,852 (111.8)	215,236 (112.5)	211,723 (110.6)	210,377 (109.9)
移転支出的なコスト	226,069 (100.0)	214,626 (94.9)	207,236 (91.7)	221,247 (97.9)	215,297 (95.2)	227,452 (100.6)	229,148 (101.4)	208,204 (92.1)	198,143 (87.6)	191,589 (84.7)
その他のコスト	75,498 (100.0)	92,003 (121.9)	72,578 (96.1)	66,215 (87.7)	76,318 (101.1)	69,882 (92.6)	63,927 (84.7)	52,092 (69.0)	44,298 (58.7)	45,178 (59.8)
合計	758,276 (100.0)	762,432 (100.5)	751,527 (99.1)	765,858 (101.0)	791,099 (104.3)	790,008 (104.2)	788,388 (104.0)	751,862 (99.2)	725,646 (95.7)	709,328 (93.5)

* ()内はH7年度を100とした場合の指数

(参考) 県民一人当たりの平成15年度行政コスト計算書各県比較(性質別)

(単位:円、%)

	人にかかるコスト		物にかかるコスト		移転支出的なコスト		その他のコスト		行政コスト合計	
	コスト	順位	コスト	順位	コスト	順位	コスト	順位	コスト	順位
長野	122,589	3	95,605	1	89,473	3	20,003	1	327,669	1
宮城	117,070	5	67,417	5	80,509	6	18,461	2	283,457	4
栃木	116,426	6	73,004	4	85,405	5	13,720	4	288,554	3
群馬	115,921	7	64,978	6	87,447	4	11,215	8	279,559	7
三重	123,519	2	75,342	3	72,186	8	12,069	6	283,116	5
滋賀	130,836	1	77,452	2	99,666	1	14,248	3	322,202	2
京都	119,273	4	43,684	8	76,760	7	11,437	7	251,154	8
広島	115,006	8	62,685	7	91,291	2	12,879	5	281,861	6
平均	120,080		70,021		85,342		14,254		289,697	

(注) 1 財政力指数による類似団体(財政力指数0.4～0.5の団体)

2 H16年度分が公表されていない県があるため、H15年度分により比較した

3 端数処理により、内訳と合計が一致しないことがある

(参考) 県民一人当たりの平成15年度行政コスト計算書各県比較(目的別)

	議会費	順位	総務費	順位	民生費	順位	衛生費	順位	労働費	順位	農林水産業費	順位	商工費	順位	土木費	順位	警察費	順位
長野	681	8	20,201	3	31,235	3	10,228	5	1,713	5	40,168	1	7,323	1	67,716	1	20,139	8
宮城	754	6	15,146	4	25,881	8	8,328	8	2,341	3	36,288	2	3,955	7	43,391	7	20,936	6
栃木	876	2	14,062	8	29,537	4	10,460	4	2,477	1	32,305	5	4,614	4	49,866	4	21,621	3
群馬	874	3	14,674	6	31,844	2	10,110	6	1,715	4	33,018	4	3,939	8	44,424	6	21,489	4
三重	826	5	20,880	2	29,335	5	11,639	3	640	8	27,630	6	4,218	5	44,771	5	20,638	7
滋賀	944	1	30,601	1	34,842	1	16,007	1	1,422	7	34,491	3	5,980	2	56,518	2	21,389	5
京都	833	4	14,194	7	26,443	7	9,071	7	2,454	2	14,580	8	3,969	6	33,695	8	31,632	1
広島	745	7	15,060	5	29,276	6	13,840	2	1,706	6	22,761	7	4,862	3	49,995	3	22,822	2
平均	817		18,102		29,799		11,211		1,809		30,155		4,857		48,797		22,583	

(単位:円、%)

	教育費	順位	災害復旧費	順位	公債費	順位	その他	順位	行政コスト合計	順位
長野	93,268	4	804	5	19,255	1	14,937	4	327,669	1
宮城	92,187	6	3,896	1	14,198	2	16,155	1	283,457	4
栃木	94,274	3	3,008	2	10,571	7	14,882	5	288,553	3
群馬	91,953	7	1,230	3	9,703	8	14,586	6	279,559	7
三重	96,230	2	1,211	4	10,630	6	14,469	7	283,116	5
滋賀	105,726	1	78	8	14,004	3	199	8	322,202	2
京都	86,926	8	188	7	11,116	5	16,052	2	251,154	8
広島	92,445	5	386	6	12,368	4	15,594	3	281,861	6
平均	94,126		1,350		12,731		13,359		289,696	

- (注) 1 財政力指数による類似団体(財政力指数0.4~0.5の団体)
 2 H16年度分が公表されていない県があるため、H15年度分により比較した
 3 端数処理により、内訳と合計が一致しないことがある

有形固定資産耐用年数表

この耐用年数表は、自治体バランスシート作成にあたり旧自治省から示されたもので、決算統計の普通建設事業費の区分ごとに、地方公営企業法施行規則の定める耐用年数等を参考に定められたものです。

区 分	耐用年数	区 分	耐用年数
1 総務費		7 土木費	
(1) 庁舎等	5 0	(1) 道路	1 5
(2) その他	2 5	(2) 橋りょう	6 0
2 民生費		(3) 河川	5 0
(1) 保育所 *	3 0	(4) 砂防	5 0
(2) その他	2 5	(5) 海岸保全 *	5 0
3 衛生費	2 5	(6) 港湾 *	5 0
4 労働費	2 5	(7) 都市計画	
5 農林水産業費		ア 街路	1 5
(1) 造林	2 5	イ 都市下水路	2 0
(2) 林道	1 5	ウ 区画整理	4 0
(3) 治山	3 0	エ 公園	4 0
(4) 砂防	5 0	オ その他 *	2 5
(5) 漁港 *	5 0	(8) 住宅	4 0
(6) 農業農村整備	2 0	(9) 空港	2 5
(7) 海岸保全 *	5 0	(10) その他	2 5
(8) その他	2 5	8 消防費	
6 商工費	2 5	(1) 庁舎 *	5 0
		(2) その他 *	1 0
		9 教育費	5 0
		10 その他	2 5

* 本県においては該当なし