北信建設事務所管内図

県単トンネル等自家用電気工作物保安管理業務
（一）奥志賀公園線　下高井郡山ノ内町　志賀3号トンネル他1
施　設　配　置　図

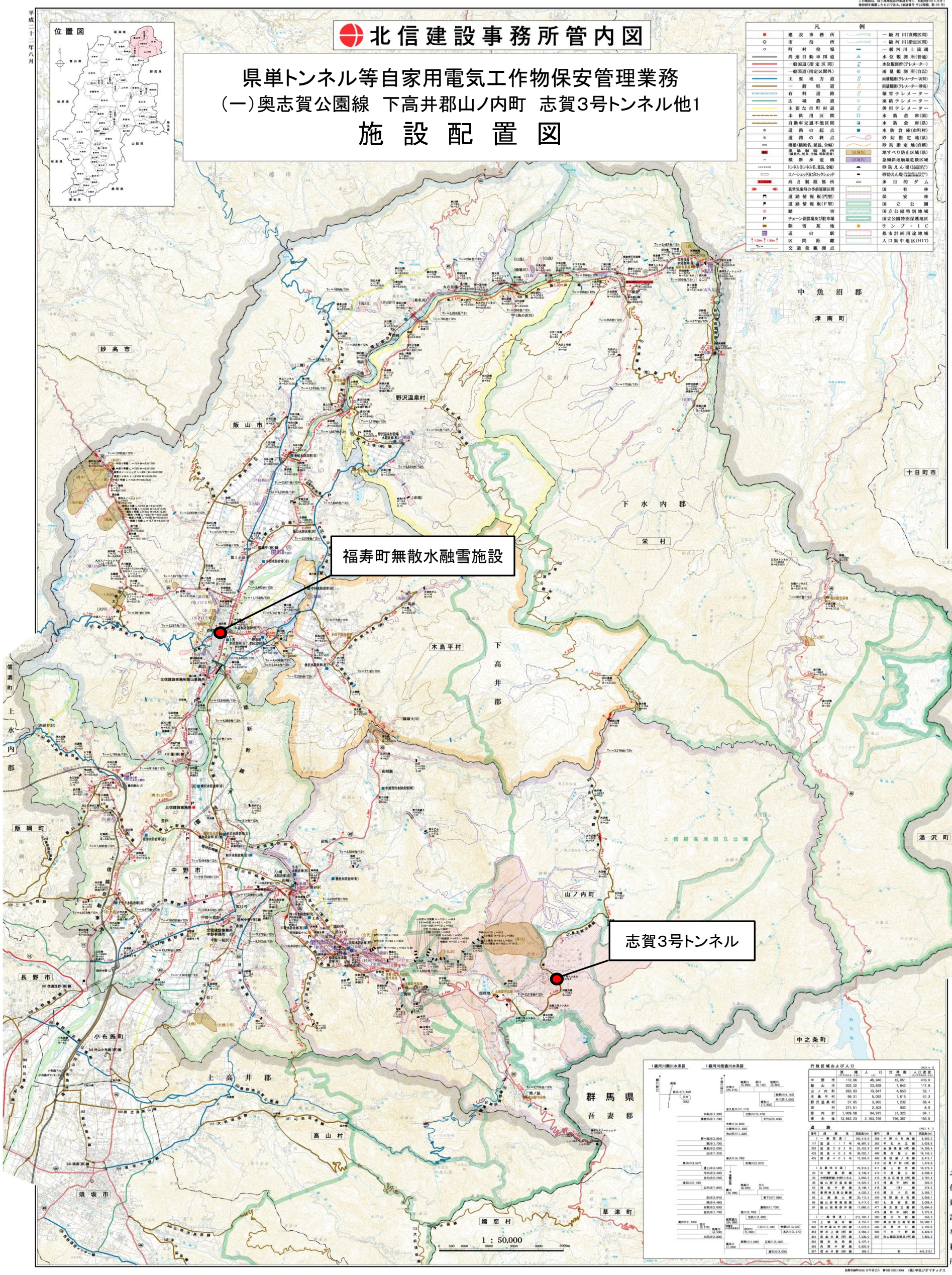

この地図は、国土地理院発行の5万分の1地形図を複製したものである。
（承認番号　平成18年関複、第252号）