



# 長野県で 公務員の 獣医さん

2023年度版

長野県職員募集案内

Welcome to  
NAGANO



# 長野県組織図(獣医師)

## 【獣医師職員数】

健康福祉部・環境部  
64名  
(男性27名、女性37名)

(松本市派遣 3名)

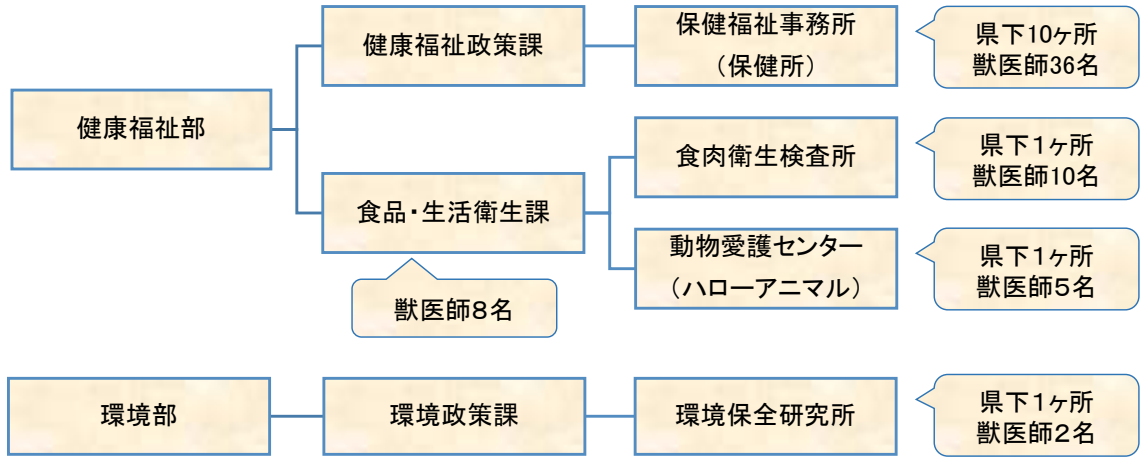

農政部  
72名  
(男性37名、女性35名)

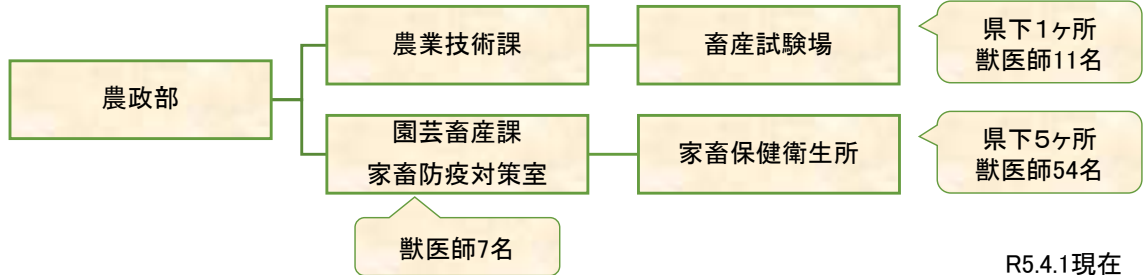

R5.4.1現在

## 【長野県の10広域と勤務先】

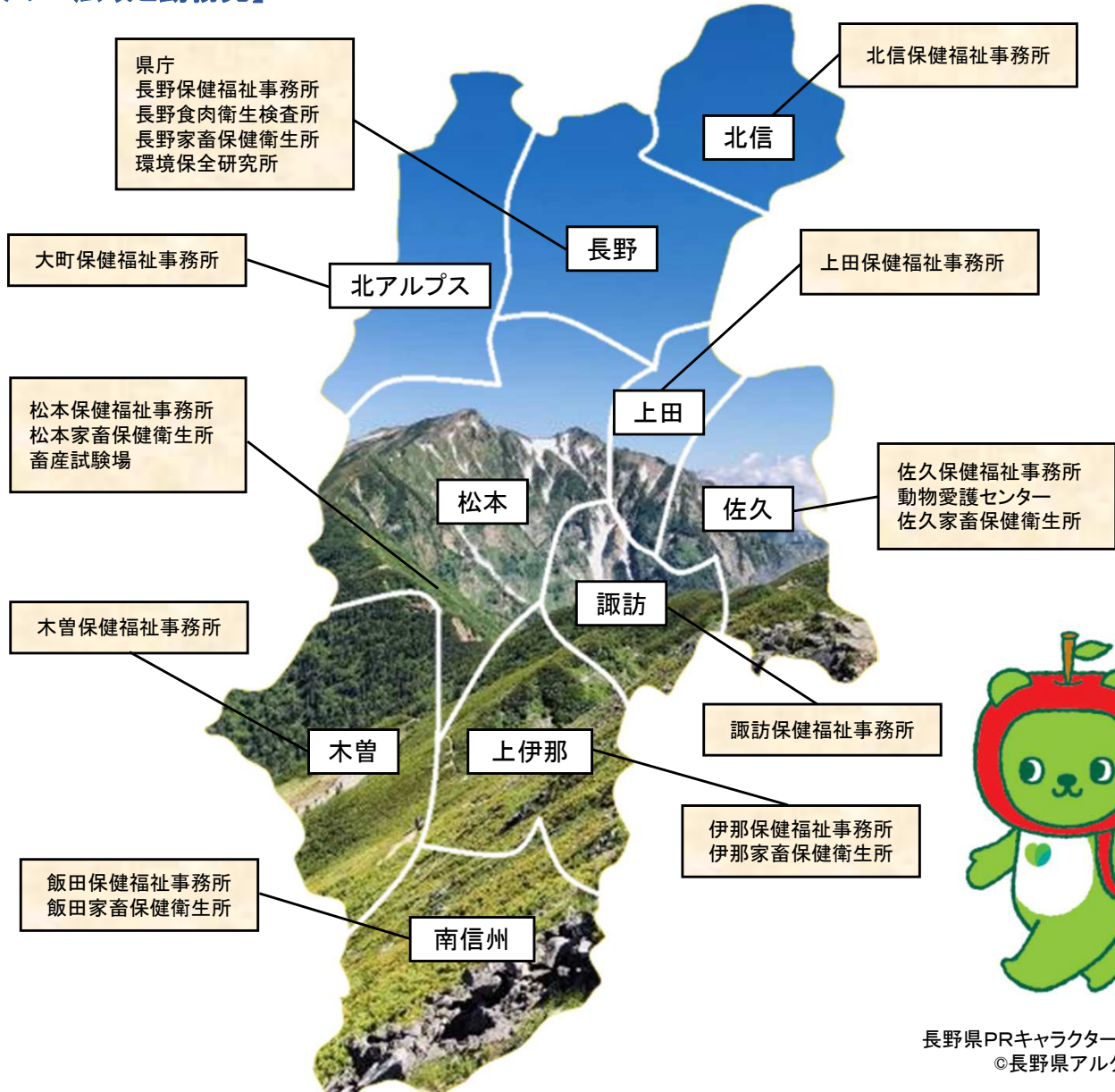

長野県PRキャラクター「アルクマ」  
©長野県アルクマ

# 長野県の獣医師を目指す皆様へ

## 【チャレンジしませんか】



健康福祉部 食品・生活衛生課  
課長 久保田 耕史(獣医師)

皆さん、こんにちは。  
私は長野県で生まれ、長野県に就職し、公衆衛生に携わってから早30年以上が過ぎました。  
公衆衛生獣医師の仕事は、食品の安全確保、犬猫等の適正飼養・動物愛護の普及、動物由来感染症対策などの分野で、専門的な知識を活かし、医師や薬剤師など他の職種の方々とも連携しながら県民の皆様の健康で安全な生活を守ることにあります。  
この仕事は、すぐには成果が見えにくいところもありますが、なくてはならないもので、常に広い視野と知識、科学的な探求心を持って取り組んでいく必要があると考えています。  
長野県には四季折々の自然を楽しむことができる住みやすい環境もあります。  
あなたの能力と経験を、この長野県で活かしてみませんか。  
県民の皆様の生活を守るため、私達は今、公衆衛生に意欲ある獣医師、様々な分野で経験豊富な獣医師のチャレンジを、お待ちしております。

## 【共に働きましょう】

はじめまして。  
私は、長野県に採用されて30年になります。この間、家畜衛生や生産性向上など畜産の業務に携わり、また、沢山の仲間と共に仕事をしてきました。  
入庁5年目くらいの頃、先輩が「親はなくとも子は育つかもしいない。けど子がいないと親は育たない。」と言ったことを、最近よく思い出します。当時、独身であった私は、そんなものかなと漠然と聞いていましたが、親となってこの言葉の意味がよく分かりました。  
農政部の獣医師も同じだと思います。資格を持っているだけでは獣医師と呼べる働きはできません。畜産農家の方々から、時に怒られ、時に励まされ、たまに感謝されて、獣医師になってゆくのだと思います。  
今、畜産を取り巻く状況は、劇的に変化しています。伝染病が猛威を振るう一方で、遺伝子レベルの解析やICTの活用により生産技術が進歩する中、獣医師の役割は多岐にわたり、その重要性も増えています。  
求められるスキルは、それを必要とする人との関わりの中で育つようです。  
長野県職員を、あなたの成長の場に見ませんか。



農政部 家畜防疫対策室  
企画幹 塩入 哲(獣医師)

# 健康福祉部の業務紹介～若手職員から～

## 保健福祉事務所(保健所)



上田保健福祉事務所 食品・生活衛生課  
獣医師 塚田 滉巳

H29年4月 佐久保健福祉事務所  
R2年4月 現職

長野県職員チームで全国大会  
入賞しました！

### 業務内容

- 食品衛生関係業務
  - ・食品営業許可事務
  - ・食品衛生監視業務
  - ・食品試験検査業務
  - ・食中毒・不良食品の調査
- 動物衛生業務
  - ・徘徊動物の保護
  - ・犬、猫の引き取り・譲渡
  - ・動物に関する相談窓口
  - ・犬のしつけ方教室
  - ・動物取扱業の登録、監視指導

### メッセージ

保健福祉事務所で獣医師は、食品の安全・安心のための食品衛生に関わる業務と、人と動物のよりよい社会の実現のための動物に関わる業務を主に行っています。公務員獣医師の仕事は多岐に渡り、自身の学んできたことを生かし、さまざまな分野で活躍できると思います。また、保健福祉事務所には獣医師以外の職員も多く務めているので、色々な視点からアドバイスをもらって問題解決に生かすことができることも良いことだと思います。



### プライベート

- 休日の過ごし方、趣味  
家族と散歩、弓道

- 県内のおすすめスポット  
上田城跡公園、上田市民の森公園、東御中央公園

### 業務内容

- と畜検査
  - ・生体検査
  - ・解体前、解体後検査
- 精密検査
  - ・病理組織検査
  - ・微生物検査
  - ・理化学検査

- と畜場の衛生指導

### メッセージ

食肉衛生検査所では安全な食肉の提供のため、と畜場での検査や衛生指導を行っています。通常のと畜検査だけで判断ができないときには、微生物や理化学などの精密検査をします。自分の判断によって食肉が消費者の口に入るかが決まるので、責任を感じますが、種々の検査についてや病態診断、法律など幅広い知識を学ぶことができるやりがいのある仕事です。



### プライベート

- 休日の過ごし方、趣味  
映画を観る、植物の世話  
動物園巡り

- 県内のオススメスポット  
茶臼山恐竜公園・自然植物園  
茶臼山動物園  
城山動物園

## 食肉衛生検査所

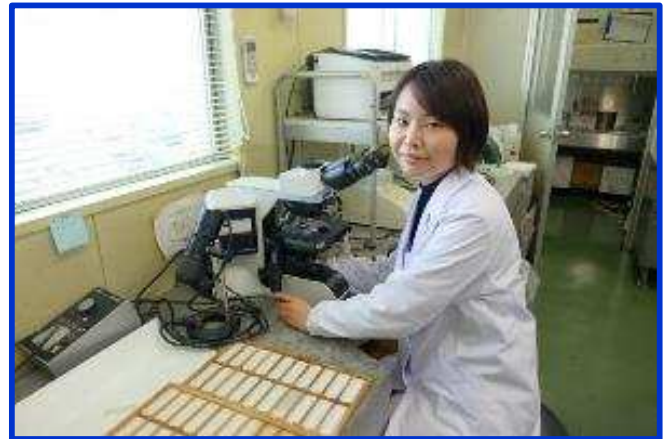

長野食肉衛生検査所

獣医師 渡邊 麻衣夏

R3年4月 現職

## 動物愛護センター



動物愛護センター(現:北信保健福祉事務所)

主任獣医師 浦野 絵梨

H30年4月～R5年3月 動物愛護センター  
R5年4月～ 北信保健福祉事務所

### 業務内容

- 動物愛護管理業務
  - ・動物ふれあい教室
  - ・動物ふれあい訪問
  - ・動物に関する相談窓口
  - ・学校等ふれあい出前講座
  - ・犬、猫の譲渡会
  - ・地域猫の避妊去勢手術
  - ・負傷動物の収容、治療

### メッセージ

動物愛護センター(ハローアニマル)は動物愛護に特化した施設です。飼育している犬、猫、山羊、うさぎ、モルモットとのふれあい体験ができ、動物の診療・手術施設もあります。ハローアニマルでは、学校や高齢者施設等へ動物を連れてふれあいを行ったり、不登校の子どもたちに動物の世話やふれあいを通して生活の居場所を提供したり、動物ばかりではなく人に対する取り組みに力を入れています。他県では経験できない業務は魅力的でとてもやりがいを感じます。

### プライベート

- 休日の過ごし方、趣味  
家族と一緒に犬の散歩  
飼い猫の世話
- 県内のオススメスポット  
飯綱高原  
小諸城址懐古園  
小諸市動物園



### 業務内容

- 食品衛生関係業務
  - ・食品衛生監視指導計画策定
  - ・食中毒・不良食品の調査
  - ・食品試験検査の計画、報告
  - ・食品衛生検査施設の業務管理
  - ・リスクコミュニケーション事業
- 乳肉・動物衛生関係業務
  - ・食肉衛生検査所の業務管理
  - ・動物愛護管理推進計画策定
  - ・動物の愛護及び管理業務
  - ・狂犬病予防業務

### メッセージ

県庁では、国、他自治体、県内の保健所等との調整や食品衛生等について県民への周知などを行っています。動物に関する業務だけではなく、食中毒の調査等でも、公衆衛生学や微生物学などの獣医師としての専門知識を活かすことができます。また、関連する法律についても把握している必要がありますので、日々、新たな知識や経験を得ることができます。

- 休日の過ごし方、趣味  
猫と昼寝  
散歩

- 県内のオススメスポット  
善光寺  
城山公園



## 食品・生活衛生課(本庁)



健康福祉部食品・生活衛生課

主査獣医師 小山 富美香

- H24年4月 佐久保健福祉事務所
- H27年4月 松本食肉衛生検査所
- H29年4月 松本保健福祉事務所
- R2年4月 県庁食品・生活衛生課
- R3年4月 厚生労働省(研修派遣)
- R4年4月 現職

# 農政部の業務紹介～若手職員から～

## 家畜保健衛生所



### メッセージ

家畜保健衛生所では、家畜の伝染性疾患の予防・まん延防止に関する業務、生産性向上に関する業務、畜産物の安全性向上に関する業務などがあります。私は、家畜の生産性を低下させる疾患の低減対策や信州ブランド畜産物の生産振興などを担当しています。農家の方の悩みをどうやって解決すればいいか悩むこともあります、農家の方の思い等を直接聞くことができやがいを感じています。皆さんと長野県で共に働くことを楽しみにしています。

長野家畜保健衛生所 保健衛生課 獣医師  
河西 晴子 R4年4月 現職

### 業務内容

- 家畜の生産性向上に関すること
  - ・農場の生産性向上支援
  - ・信州ブランド食材の生産拡大
- 畜産物安全性確保に関すること
  - ・動物用医薬品の適正使用のための調査
  - ・畜産物への抗菌性物質等残留調査
- 家畜の伝染性疾患の予防及びまん延防止に関すること
  - ・家畜伝染病予防法に基づく検査と防疫対策の指導
  - ・口蹄疫、豚熱、高病原性鳥インフルエンザ対策
  - ・疾患の原因を究明するための病性鑑定

### プライベート

- 休日の過ごし方、趣味  
ゲーム、ポケモン
- 県内のオススメスポット  
茶臼山動物園、戸隠神社、コトリの湯



### 業務内容

- 病性鑑定(精密検査)に関すること
- 検査技術の向上に関すること
- 家畜伝染病の発生予察に関すること
- 家畜衛生、畜産物の安全性確保に関すること

### メッセージ

病性鑑定課では、県下のすべての家保から依頼を受けて精密検査を実施します。私はウイルス部門を担当しており、鳥インフルエンザや豚熱をはじめとするウイルス性の疾患検査を行っています。自分の検査が診断に直結するためプレッシャーは感じますが、その分やりがいも大きい仕事です。また、病性鑑定課に配属されると国主催の研修を県外で数か月間受け、専門的な知識を学ぶこととなります。最後に、私は長野県外の出身ですが、新しい土地・新しい出会いの中で充実した毎日を過ごしています。迷っている方、話を聞いてみたい方は気軽に お問い合わせください！お待ちしております！！

### プライベート

- 休日の過ごし方、趣味  
散歩 ご飯屋巡り  
旅行
- 県内のオススメスポット  
国営アルプスあづみの公園  
松本城 美ヶ原高原



## 病性鑑定課

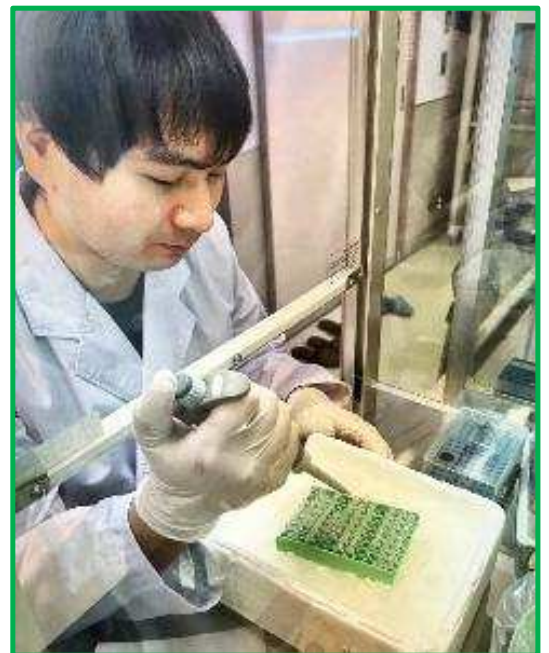

松本家畜保健衛生所 病性鑑定課  
獣医師 片倉 裕喜

R3年4月 現職

## 畜産試験場



### メッセージ

他県で勤務後、地元の長野県に転職し、令和2年度より畜産試験場勤務となりました。前職含め、畜産系の公務員獣医師としては家保、試験場、本庁と一通り経験しました。それぞれに良い経験をさせて頂いたと思っていますし、性格の違う様々な業務を経験できることが公務員の魅力だと考えています。リニア新幹線開通を見据え、さらなる発展を目指す長野県に是非いらしてください。上の写真は牛のOPU(Ovum Pick Up: 経膈採卵)の様子です。一緒にやりましょう。

畜産試験場 酪農肉用牛部

研究員(獣医師) 常田 将宏

H30年4月 飯田家畜保健衛生所 R2年4月 現職

### 業務内容

- 酪農肉用牛部、養豚養鶏部、飼料環境部があり、家畜の飼養管理に関することや飼料作物に関する試験研究を実施
- 試験研究課題
  - ・アニマルウェルフェアに配慮した牛・豚・鶏の飼育管理技術
  - ・地球温暖化ガス発生量を削減する牛の飼育方法、家畜排せつ物の堆肥化・施用方法
  - ・最先端の受精卵移植技術を活用した優良種畜・肥育牛の生産
  - ・こだわりのある地鶏素ビナの生産供給

### プライベート

- 休日の過ごし方、趣味  
料理です。場産の肉を使います。
- 県内のオススメスポット  
奈良井宿



農政部家畜防疫対策室

獣医師 平野 皓己

R2年4月 伊那家畜保健衛生所 R5年4月 現職

### 業務内容

- 法律に関すること
  - ・家畜伝染病予防法 ・獣医師法 ・家畜改良増殖法等
- 県の事業に関すること
  - ・各家畜の生産振興 ・県の畜産物ブランドの推進
  - ・畜産共進会
- 県議会、予算対応
- 全国的なイベントへの参加・運営
  - ・全国和牛能力共進会 ・全日本ホルスタイン共進会

## 家畜防疫対策室(本庁)



### メッセージ

令和2年に他県から移住、転職し長野県職員となりました。初任地の伊那家畜保健衛生所では保健衛生課、防疫課を両方経験し、現場ならではの経験を積みました。令和5年度からは本庁勤務となり、現場での経験を活かし、国との連絡調整や議会や予算の面から家畜防疫業務に携わっています。行政職獣医師として他では経験できない仕事を一緒にしてみませんか！

### プライベート

- 休日の過ごし方、趣味  
写真撮影、バドミントン
- 県内のオススメスポット  
横手山、しらびそ高原  
渋温泉

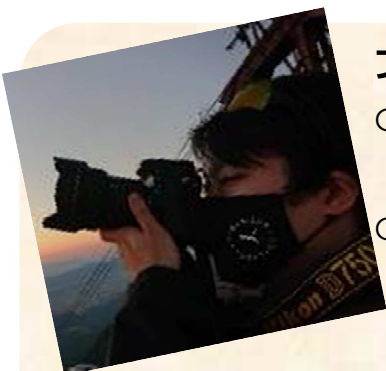

# Q & A

## ～採用等についての疑問にお答えします～

### Q 給料、休暇等について教えてください(勤務条件)

- A ・初任給275,000円です。(地域手当・初任給調整手当を含みます)  
\* 初任給調整手当は、中途採用者にも適用されます。  
(採用1～5年目は、毎月5万円が基本給に上乘せされ、6年目からは漸減し15年間支給されます。)  
\* 社会人、大学院等の経歴があれば、その経歴分が加算されます。  
・期末・勤勉手当:年間4.40か月分が夏と冬に分けて支給されます。  
・諸手当:扶養手当、住居手当、通勤手当、超過勤務手当、感染症防疫作業手当等が状況に応じて支給されます。  
・勤務時間:8:30～17:15 週38時間45分  
・年次休暇(有給)は年間20日(1年目は15日)、療養休暇、特別休暇等があります。

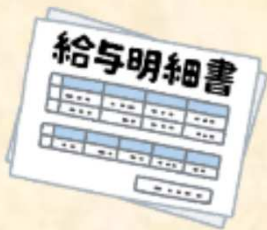

### Q 住むところはありますか?(福利厚生)

- A ・県内各地に世帯用・単身用の職員宿舎や独身寮が用意されています。  
・定期健康診断をはじめ、人間ドックや各種特別検診を通じ職員の健康管理に努めています。  
・共済・互助会制度により、各種見舞金、祝金、資金貸付なども行われています。  
・福利厚生が充実しており働きやすい職場づくりがされています。



### Q どのような研修がありますか?(研修制度)

- A ・新規採用職員研修:基礎的な知識の修得を目的としたⅠ期(4月)、地域の特徴や課題を学び、県の組織が行っている業務を知ることを目的としたⅡ期(6月)、コミュニケーションスキルの向上等を目的としたⅢ期(10月)の研修が行われます。  
・課程別研修・選択研修:昇任した職員を対象に業務遂行能力の修得、資質向上を目的に実施されます。  
・民間企業・国の機関等への派遣研修:実務能力向上を目的に行われます。  
・担当業務新規研修:業務に必要な法律、制度、事務処理方法等の修得を目的に実施されています。



### Q インターンシップはありますか?

- A ・農政部では、家畜衛生対策推進協議会(事務局(公社)中央畜産会)による行政体験研修(農林水産省の公募事業)を8月から9月に受け入れています。5月下旬頃、大学の就職相談窓口を通じ募集します。  
・健康福祉部は、文部科学省の大学における公共獣医事教育推進事業(VPcamp)により8月中を原則としたプログラムにより受け入れています。  
VPcampの応募フォームから応募してください。それ以外の実習も随時受入可能ですので、食品・生活衛生課までお問い合わせください。



### Q 採用試験の内容は?

- A ・適性検査:職務遂行に必要な適性についての検査  
・論文考査:一般的事項についての論文考査  
・口述考査:個別面接による考査  
・資格調査:受験資格の有無及び申込書記載事項の真否についての調査



【お問い合わせ先】 長野県健康福祉部食品・生活衛生課

電話:026-235-7153/FAX:026-232-7288

E-mail: shokusei@pref.nagano.lg.jp

獣医師採用の  
ホームページは  
こちら

