

# 長野県感染症情報(週報)

## 《データ編》

2026年(令和8年)

第21週 (2026年5月18日~2026年5月24日)

長野県健康福祉部疾病・感染症対策課

### 目次

#### 【週報】

|                    |      |
|--------------------|------|
| 全数把握対象疾患報告数(一類~四類) | 1~2  |
| 全数把握対象疾患報告数(五類)    | 3    |
| 全数把握対象疾患報告数(動物)    | 4    |
| 定点把握対象疾患報告数(週別)    | 5    |
| 定点把握対象疾患報告数(保健所別)  | 6    |
| 定点把握対象疾患報告数(年齢階級別) | 7    |
| グラフ総覧              | 8~10 |

○本週報は、感染症の発生状況の正確な把握と分析、その結果の県民や医療機関への迅速な提供・公開を行うことを目的に発行しています。

速報性を重視しておりますので、今後の集計により変更が生ずることがあります。

○2026年(令和8年)届出数一覧(速報値)、過去の集計結果(確定値)はホームページをご覧ください。  
<https://www.pref.nagano.lg.jp/shippei-kansen/kenko/kenko/kansensho/joho/index.html>

(問合せ先)

担当 長野県健康福祉部疾病・感染症対策課  
中沢、山口  
電話 026-235-7148(直通)  
026-232-0111(代表) 内線 4135  
ファクシミリ 026-235-7334  
Email kansen@pref.nagano.lg.jp

## 全数把握対象疾患報告数（一類～四類） 2026年第21週

(単位:例)

| 分類                      | 対象疾患               | 長野県 |     |     |     |     |     | 全国  |       |
|-------------------------|--------------------|-----|-----|-----|-----|-----|-----|-----|-------|
|                         |                    | 17週 | 18週 | 19週 | 20週 | 21週 | 年累計 | 20週 | 年累計   |
| 一類                      | エボラ出血熱             | -   | -   | -   | -   | -   | -   | -   | -     |
|                         | クリミア・コンゴ出血熱        | -   | -   | -   | -   | -   | -   | -   | -     |
|                         | 痘そう                | -   | -   | -   | -   | -   | -   | -   | -     |
|                         | 南米出血熱              | -   | -   | -   | -   | -   | -   | -   | -     |
|                         | ペスト                | -   | -   | -   | -   | -   | -   | -   | -     |
|                         | マールブルグ病            | -   | -   | -   | -   | -   | -   | -   | -     |
|                         | ラッサ熱               | -   | -   | -   | -   | -   | -   | -   | -     |
| 二類                      | 急性灰白髄炎             | -   | -   | -   | -   | -   | -   | -   | -     |
|                         | 結核                 | 1   | 3   | -   | 2   | 2   | 30  | 254 | 5,208 |
|                         | 潜在性結核感染症           | 1   | 1   | -   | -   | -   | 21  | -   | -     |
|                         | ジフテリア              | -   | -   | -   | -   | -   | -   | -   | -     |
|                         | 重症急性呼吸器症候群(SARS)   | -   | -   | -   | -   | -   | -   | -   | -     |
|                         | 中東呼吸器症候群(MERS)     | -   | -   | -   | -   | -   | -   | -   | -     |
|                         | 鳥インフルエンザ(H5N1)     | -   | -   | -   | -   | -   | -   | -   | -     |
| 鳥インフルエンザ(H7N9)          | -                  | -   | -   | -   | -   | -   | -   | -   |       |
| 三類                      | コレラ                | -   | -   | -   | -   | -   | -   | -   | -     |
|                         | 細菌性赤痢              | -   | -   | -   | -   | -   | -   | 3   | 33    |
|                         | 腸管出血性大腸菌感染症        | 1   | -   | -   | -   | -   | 6   | 65  | 772   |
|                         | 腸チフス               | -   | -   | -   | -   | -   | -   | -   | 13    |
|                         | パラチフス              | -   | -   | -   | -   | -   | -   | -   | 5     |
| 四類                      | E型肝炎               | -   | -   | -   | -   | -   | 8   | 10  | 249   |
|                         | ウエストナイル熱           | -   | -   | -   | -   | -   | -   | -   | -     |
|                         | A型肝炎               | -   | -   | -   | -   | -   | -   | 11  | 92    |
|                         | エキノコックス症           | -   | -   | -   | -   | -   | -   | -   | 6     |
|                         | エムポックス             | -   | -   | -   | -   | -   | -   | 5   | 57    |
|                         | 黄熱                 | -   | -   | -   | -   | -   | -   | -   | -     |
|                         | オウム病               | -   | -   | -   | -   | -   | -   | -   | 1     |
|                         | オムスク出血熱            | -   | -   | -   | -   | -   | -   | -   | -     |
|                         | 回帰熱                | -   | -   | -   | -   | -   | -   | -   | -     |
|                         | キャサナル森林病           | -   | -   | -   | -   | -   | -   | -   | -     |
|                         | Q熱                 | -   | -   | -   | -   | -   | -   | -   | -     |
|                         | 狂犬病                | -   | -   | -   | -   | -   | -   | -   | -     |
|                         | コクシジオイデス症          | -   | -   | -   | -   | -   | -   | -   | 2     |
|                         | ジカウイルス感染症          | -   | -   | -   | -   | -   | -   | -   | -     |
|                         | 重症熱性血小板減少症候群(SFTS) | -   | -   | -   | -   | -   | -   | 10  | 49    |
|                         | 腎症候性出血熱            | -   | -   | -   | -   | -   | -   | -   | -     |
|                         | 西部ウマ脳炎             | -   | -   | -   | -   | -   | -   | -   | -     |
|                         | ダニ媒介脳炎             | -   | -   | -   | -   | -   | -   | -   | -     |
|                         | 炭疽                 | -   | -   | -   | -   | -   | -   | -   | -     |
|                         | チクングニア熱            | -   | -   | -   | -   | -   | -   | 1   | 1     |
|                         | つつが虫病              | 1   | -   | -   | -   | -   | 1   | 3   | 48    |
| デング熱                    | -                  | -   | -   | -   | -   | -   | 2   | 31  |       |
| 東部ウマ脳炎                  | -                  | -   | -   | -   | -   | -   | -   | -   |       |
| 鳥インフルエンザ(H5N1及びH7N9を除く) | -                  | -   | -   | -   | -   | -   | -   | -   |       |

※結核(全国)の集計には潜在性結核感染症を含む

## 全数把握対象疾患報告数（四類）2026年第21週

（単位：例）

| 分類       | 対象疾患        | 長野県 |     |     |     |     |     | 全国  |     |
|----------|-------------|-----|-----|-----|-----|-----|-----|-----|-----|
|          |             | 17週 | 18週 | 19週 | 20週 | 21週 | 年累計 | 20週 | 年累計 |
| 四類       | ニパウイルス感染症   | -   | -   | -   | -   | -   | -   | -   | -   |
|          | 日本紅斑熱       | -   | -   | -   | -   | -   | -   | 20  | 69  |
|          | 日本脳炎        | -   | -   | -   | -   | -   | -   | -   | 2   |
|          | ハンタウイルス肺症候群 | -   | -   | -   | -   | -   | -   | -   | -   |
|          | Bウイルス病      | -   | -   | -   | -   | -   | -   | -   | -   |
|          | 鼻疽          | -   | -   | -   | -   | -   | -   | -   | -   |
|          | ブルセラ症       | -   | -   | -   | -   | -   | -   | -   | -   |
|          | ベネズエラウマ脳炎   | -   | -   | -   | -   | -   | -   | -   | -   |
|          | ヘンドラウイルス感染症 | -   | -   | -   | -   | -   | -   | -   | -   |
|          | 発しんチフス      | -   | -   | -   | -   | -   | -   | -   | -   |
|          | ポツリヌス症      | -   | -   | -   | -   | -   | -   | -   | -   |
|          | マラリア        | -   | -   | -   | -   | -   | -   | -   | 13  |
|          | 野兔病         | -   | -   | -   | -   | -   | -   | -   | -   |
|          | ライム病        | -   | -   | -   | -   | -   | -   | -   | -   |
|          | リッサウイルス感染症  | -   | -   | -   | -   | -   | -   | -   | -   |
|          | リフトバレー熱     | -   | -   | -   | -   | -   | -   | -   | -   |
|          | 類鼻疽         | -   | -   | -   | -   | -   | -   | -   | -   |
|          | レジオネラ症      | -   | -   | 3   | -   | 1   | 9   | 38  | 654 |
| レプトスピラ症  | -           | -   | -   | -   | -   | -   | -   | 4   |     |
| ロッキー山紅斑熱 | -           | -   | -   | -   | -   | -   | -   | -   |     |

## 全数把握対象疾患報告数（五類）2026年第21週

(単位:例)

| 分類              | 対象疾患                  | 長野県 |     |     |     |     |     | 全国  |       |
|-----------------|-----------------------|-----|-----|-----|-----|-----|-----|-----|-------|
|                 |                       | 17週 | 18週 | 19週 | 20週 | 21週 | 年累計 | 20週 | 年累計   |
| 五類              | アメーバ赤痢                | -   | -   | -   | -   | -   | 1   | 7   | 179   |
|                 | ウイルス性肝炎(A型・E型を除く)     | -   | -   | -   | -   | -   | -   | 3   | 71    |
|                 | カルバペナム耐性腸内細菌目細菌感染症    | -   | 1   | -   | -   | -   | 5   | 15  | 367   |
|                 | 急性弛緩性麻痺(急性灰白髄炎を除く)    | 1   | -   | -   | -   | -   | 1   | -   | 8     |
|                 | 急性脳炎                  | 2   | -   | 1   | -   | -   | 6   | 6   | 177   |
|                 | クリプトスポリジウム症           | -   | -   | -   | -   | -   | -   | -   | 4     |
|                 | クロイツフェルト・ヤコブ病         | -   | -   | -   | -   | -   | 1   | 1   | 62    |
|                 | 劇症型溶血性レンサ球菌感染症        | 1   | 1   | -   | -   | 2   | 13  | 22  | 564   |
|                 | 後天性免疫不全症候群(HIV感染症を含む) | -   | -   | -   | -   | -   | 1   | 15  | 324   |
|                 | ジアルジア症                | -   | -   | -   | -   | -   | -   | -   | 12    |
|                 | 侵襲性インフルエンザ菌感染症        | -   | -   | -   | 1   | -   | 3   | 16  | 223   |
|                 | 侵襲性髄膜炎菌感染症            | -   | -   | -   | -   | -   | -   | 5   | 28    |
|                 | 侵襲性肺炎球菌感染症            | -   | -   | -   | -   | -   | 12  | 66  | 1,294 |
|                 | 水痘(入院例)               | -   | -   | -   | 2   | -   | 3   | 18  | 302   |
|                 | 先天性風しん症候群             | -   | -   | -   | -   | -   | -   | -   | -     |
|                 | 多剤耐性緑膿菌感染症            | -   | -   | -   | -   | -   | -   | 6   | 43    |
|                 | 梅毒                    | 2   | 2   | -   | 1   | 1   | 23  | 147 | 4,084 |
|                 | 播種性クリプトコックス症          | -   | -   | -   | -   | -   | 3   | -   | 70    |
|                 | 破傷風                   | -   | -   | -   | -   | -   | 1   | 2   | 35    |
|                 | バンコマイシン耐性黄色ブドウ球菌感染症   | -   | -   | -   | -   | -   | -   | -   | -     |
|                 | バンコマイシン耐性腸球菌感染症       | -   | 1   | -   | -   | -   | 2   | 3   | 38    |
|                 | 百日咳                   | 2   | -   | 2   | 1   | 3   | 54  | 133 | 2,862 |
|                 | 風しん                   | -   | -   | -   | -   | -   | -   | 1   | 2     |
| 麻しん             | -                     | -   | -   | -   | -   | 3   | 17  | 498 |       |
| 薬剤耐性アシネトバクター感染症 | -                     | -   | -   | -   | -   | -   | -   | 6   |       |

## 全数把握対象疾患報告数（動物） 2026年第21週

（単位：例）

| 対象疾患                | 対象動物     | 長野県 |     |     |     |     |     | 全国  |     |
|---------------------|----------|-----|-----|-----|-----|-----|-----|-----|-----|
|                     |          | 17週 | 18週 | 19週 | 20週 | 21週 | 年累計 | 20週 | 年累計 |
| エボラ出血熱              | サル       | -   | -   | -   | -   | -   | -   | -   | -   |
| マールブルグ病             | サル       | -   | -   | -   | -   | -   | -   | -   | -   |
| ペスト                 | プレーリードッグ | -   | -   | -   | -   | -   | -   | -   | -   |
| 重症急性呼吸器症候群          | イタチアナグマ  | -   | -   | -   | -   | -   | -   | -   | -   |
|                     | タヌキ      | -   | -   | -   | -   | -   | -   | -   | -   |
|                     | ハクビシン    | -   | -   | -   | -   | -   | -   | -   | -   |
| 細菌性赤痢               | サル       | -   | -   | -   | -   | -   | -   | -   | -   |
| ウエストナイル熱            | 鳥類       | -   | -   | -   | -   | -   | -   | -   | -   |
| エキノコックス症            | 犬        | -   | -   | -   | -   | -   | -   | -   | -   |
| 結核                  | サル       | -   | -   | -   | -   | -   | -   | -   | 55  |
| 鳥インフルエンザ(H5N1、H7N9) | 鳥類       | -   | -   | -   | -   | -   | -   | -   | 55  |
| 中東呼吸器症候群            | ヒトコブラクダ  | -   | -   | -   | -   | -   | -   | -   | -   |

定点把握対象疾患報告数（週別） 2026年第21週

上段：報告数(例) 下段：定点当たりの報告数(人/定点)

| 分類                   | 定点数  | 対象疾患                | 長野県   |       |       |       |        |          |         | 全国      |           |
|----------------------|------|---------------------|-------|-------|-------|-------|--------|----------|---------|---------|-----------|
|                      |      |                     | 17週   | 18週   | 19週   | 20週   | 21週    | 年累計      | 前週比     | 20週     | 年累計       |
| 急性<br>呼吸器<br>感染症     | 50   | 急性呼吸器感染症            | 3,472 | 3,595 | 2,288 | 2,794 | 2,944  | 76,259   | 105.4%  | 177,315 | 4,473,561 |
|                      |      |                     | 69.44 | 71.90 | 45.76 | 55.88 | 58.88  | 1,536.86 |         | 47.59   | 1,193.59  |
|                      | 50   | インフルエンザ             | 66    | 53    | 16    | 16    | 20     | 16,358   | 125.0%  | 527     | 1,020,857 |
|                      |      |                     | 1.32  | 1.06  | 0.32  | 0.32  | 0.40   | 329.88   |         | 0.14    | 272.08    |
|                      |      | 新型コロナウイルス感染症        | 57    | 50    | 19    | 33    | 44     | 2,577    | 133.3%  | 1,395   | 95,092    |
|                      |      |                     | 1.14  | 1.00  | 0.38  | 0.66  | 0.88   | 52.07    |         | 0.37    | 25.34     |
| 小児科                  | 28   | RSウイルス感染症           | 5     | 2     | 10    | 5     | 8      | 284      | 161.1%  | 633     | 24,456    |
|                      |      |                     | 0.18  | 0.07  | 0.36  | 0.18  | 0.29   | 10.27    |         | 0.28    | 10.77     |
|                      |      | 咽頭結膜熱               | 9     | 9     | 8     | 1     | 12     | 89       | 1075.0% | 974     | 12,043    |
|                      |      |                     | 0.32  | 0.32  | 0.29  | 0.04  | 0.43   | 3.19     |         | 0.43    | 5.30      |
|                      |      | A群溶血性レンサ球菌咽頭炎       | 80    | 130   | 54    | 94    | 141    | 1,556    | 150.0%  | 6,828   | 116,096   |
|                      |      |                     | 2.86  | 4.64  | 1.93  | 3.36  | 5.04   | 55.75    |         | 3.02    | 51.12     |
|                      |      | 感染性胃腸炎              | 193   | 239   | 137   | 180   | 219    | 4,548    | 121.6%  | 11,317  | 276,399   |
|                      |      |                     | 6.89  | 8.54  | 4.89  | 6.43  | 7.82   | 163.14   |         | 5.01    | 121.71    |
|                      |      | 水痘                  | 12    | 7     | 9     | 15    | 8      | 174      | 53.7%   | 1,095   | 15,896    |
|                      |      |                     | 0.43  | 0.25  | 0.32  | 0.54  | 0.29   | 6.28     |         | 0.48    | 7.00      |
|                      |      | 手足口病                | 3     | -     | 1     | 1     | 3      | 23       | 275.0%  | 1,477   | 6,201     |
|                      |      |                     | 0.11  | -     | 0.04  | 0.04  | 0.11   | 0.84     |         | 0.65    | 2.73      |
|                      |      | 伝染性紅斑               | 4     | 1     | 2     | 1     | 2      | 50       | 175.0%  | 196     | 6,342     |
|                      |      |                     | 0.14  | 0.04  | 0.07  | 0.04  | 0.07   | 1.82     |         | 0.09    | 2.79      |
|                      |      | 突発性発しん              | 6     | 10    | 9     | 8     | 11     | 119      | 134.5%  | 823     | 10,517    |
|                      |      |                     | 0.21  | 0.36  | 0.32  | 0.29  | 0.39   | 4.25     |         | 0.36    | 4.63      |
| ヘルパンギーナ              | -    | -                   | 1     | 1     | -     | 10    | -      | 331      | 1,469   |         |           |
|                      | -    | -                   | 0.04  | 0.04  | -     | 0.38  |        | 0.15     | 0.65    |         |           |
| 流行性耳下腺炎              | 1    | 1                   | 1     | 2     | -     | 16    | -      | 84       | 1,257   |         |           |
|                      | 0.04 | 0.04                | 0.04  | 0.07  | -     | 0.61  |        | 0.04     | 0.55    |         |           |
| 眼科                   | 10   | 急性出血性結膜炎            | -     | -     | -     | -     | -      | -        | -       | 8       | 128       |
|                      |      |                     | -     | -     | -     | -     | -      | -        |         | 0.01    | 0.19      |
|                      |      | 流行性角結膜炎             | 5     | 6     | 5     | 10    | 15     | 185      | 150.0%  | 358     | 5,397     |
|                      |      |                     | 0.50  | 0.60  | 0.50  | 1.00  | 1.50   | 18.77    |         | 0.52    | 7.89      |
| 基幹                   | 12   | 細菌性髄膜炎              | -     | 1     | -     | -     | 1      | 9        | -       | 10      | 173       |
|                      |      |                     | -     | 0.08  | -     | -     | 0.08   | 0.73     |         | 0.02    | 0.36      |
|                      |      | 無菌性髄膜炎              | 3     | 1     | -     | 1     | -      | 9        | -       | 13      | 293       |
|                      |      |                     | 0.25  | 0.08  | -     | 0.08  | -      | 0.73     |         | 0.03    | 0.61      |
|                      |      | マイコプラズマ肺炎           | 1     | 2     | 1     | 4     | 1      | 71       | 24.2%   | 75      | 2,564     |
|                      |      |                     | 0.08  | 0.17  | 0.08  | 0.33  | 0.08   | 5.91     |         | 0.16    | 5.34      |
|                      |      | クラミジア肺炎<br>(オウム病除く) | -     | -     | -     | -     | -      | 1        | -       | 7       | 108       |
|                      |      |                     | -     | -     | -     | -     | -      | 0.08     |         | 0.01    | 0.23      |
|                      |      | 感染性胃腸炎<br>(ロタウイルス)  | 3     | 2     | 3     | -     | 1      | 23       | -       | 30      | 562       |
|                      |      |                     | 0.25  | 0.17  | 0.25  | -     | 0.08   | 1.91     |         | 0.06    | 1.17      |
| インフルエンザ(入院)          | 2    | -                   | -     | -     | 1     | 178   | -      | 23       | 9,362   |         |           |
|                      | 0.17 | -                   | -     | -     | 0.08  | 14.81 |        |          |         |         |           |
| 新型コロナウイルス感染症<br>(入院) | 6    | 12                  | 4     | 4     | 5     | 320   | 127.3% | 136      | 10,869  |         |           |
|                      | 0.50 | 1.00                | 0.33  | 0.33  | 0.42  | 26.77 |        |          |         |         |           |

定点把握対象疾患報告数（保健所別） 2026年第21週

上段：報告数(例) 下段：定点当たりの報告数(人/定点)

| 分類                   | 対象疾患                | 佐久    | 上田    | 諏訪    | 伊那    | 飯田    | 木曾    | 松本    | 大町    | 長野    | 北信    | 長野市   | 松本市   | 合計    |      |
|----------------------|---------------------|-------|-------|-------|-------|-------|-------|-------|-------|-------|-------|-------|-------|-------|------|
| 急性<br>呼吸器<br>感染症     | 急性呼吸器感染症            | 210   | 397   | 437   | 257   | 157   | 46    | 367   | 24    | 159   | 74    | 434   | 382   | 2,944 |      |
|                      |                     | 42.00 | 79.40 | 87.40 | 64.25 | 52.33 | 23.00 | 91.75 | 12.00 | 39.75 | 37.00 | 48.22 | 76.40 | 58.88 |      |
|                      | インフルエンザ             | -     | 1     | 1     | -     | -     | 1     | 16    | -     | -     | 1     | -     | -     | -     | 20   |
|                      |                     | -     | 0.20  | 0.20  | -     | -     | 0.50  | 4.00  | -     | -     | 0.50  | -     | -     | -     | 0.40 |
|                      | 新型コロナウイルス感染症        | 3     | 8     | 1     | 2     | 1     | 3     | 16    | 2     | 1     | -     | 3     | 4     | 44    |      |
|                      |                     | 0.60  | 1.60  | 0.20  | 0.50  | 0.33  | 1.50  | 4.00  | 1.00  | 0.25  | -     | 0.33  | 0.80  | 0.88  |      |
| 小児科                  | RSウイルス感染症           | -     | 2     | -     | -     | -     | -     | -     | -     | 2     | 1     | 3     | -     | 8     |      |
|                      |                     | -     | 0.67  | -     | -     | -     | -     | -     | -     | 1.00  | 1.00  | 0.60  | -     | 0.29  |      |
|                      | 咽頭結膜熱               | 1     | 3     | 2     | -     | -     | -     | -     | -     | -     | -     | -     | 6     | -     | 12   |
|                      |                     | 0.33  | 1.00  | 0.67  | -     | -     | -     | -     | -     | -     | -     | -     | 1.20  | -     | 0.43 |
|                      | A群溶血性レンサ球菌咽頭炎       | 18    | 13    | 11    | 1     | 14    | -     | 14    | 4     | 18    | 1     | 37    | 10    | 141   |      |
|                      |                     | 6.00  | 4.33  | 3.67  | 0.50  | 7.00  | -     | 7.00  | 4.00  | 9.00  | 1.00  | 7.40  | 3.33  | 5.04  |      |
|                      | 感染性胃腸炎              | 15    | 14    | 4     | 22    | 22    | -     | 28    | -     | 18    | 2     | 41    | 53    | 219   |      |
|                      |                     | 5.00  | 4.67  | 1.33  | 11.00 | 11.00 | -     | 14.00 | -     | 9.00  | 2.00  | 8.20  | 17.67 | 7.82  |      |
|                      | 水痘                  | 1     | 3     | -     | -     | -     | -     | 2     | -     | 1     | -     | 1     | -     | 8     |      |
|                      |                     | 0.33  | 1.00  | -     | -     | -     | -     | 1.00  | -     | 0.50  | -     | 0.20  | -     | 0.29  |      |
|                      | 手足口病                | -     | -     | 2     | 1     | -     | -     | -     | -     | -     | -     | -     | -     | -     | 3    |
|                      |                     | -     | -     | 0.67  | 0.50  | -     | -     | -     | -     | -     | -     | -     | -     | -     | 0.11 |
|                      | 伝染性紅斑               | -     | -     | -     | -     | 1     | -     | -     | -     | -     | -     | -     | -     | 1     | 2    |
|                      |                     | -     | -     | -     | -     | 0.50  | -     | -     | -     | -     | -     | -     | -     | 0.33  | 0.07 |
| 突発性発しん               | -                   | -     | 2     | 1     | -     | -     | -     | 1     | 1     | -     | 6     | -     | 11    |       |      |
|                      | -                   | -     | 0.67  | 0.50  | -     | -     | -     | 1.00  | 0.50  | -     | 1.20  | -     | 0.39  |       |      |
| ヘルパンギーナ              | -                   | -     | -     | -     | -     | -     | -     | -     | -     | -     | -     | -     | -     | -     |      |
|                      | -                   | -     | -     | -     | -     | -     | -     | -     | -     | -     | -     | -     | -     | -     |      |
| 流行性耳下腺炎              | -                   | -     | -     | -     | -     | -     | -     | -     | -     | -     | -     | -     | -     | -     |      |
|                      | -                   | -     | -     | -     | -     | -     | -     | -     | -     | -     | -     | -     | -     | -     |      |
| 眼科                   | 急性出血性結膜炎            | -     | -     | -     | -     | -     | /     | /     | /     | /     | /     | -     | -     | -     |      |
|                      |                     | -     | -     | -     | -     | -     | /     | /     | /     | /     | /     | -     | -     | -     |      |
|                      | 流行性角結膜炎             | 1     | 5     | -     | -     | -     | /     | /     | /     | 3     | /     | 6     | -     | 15    |      |
| 1.00                 |                     | 5.00  | -     | -     | -     | /     | /     | /     | 3.00  | /     | 3.00  | -     | 1.50  |       |      |
| 基幹                   | 細菌性髄膜炎              | -     | -     | -     | 1     | -     | -     | -     | -     | -     | -     | -     | -     | 1     |      |
|                      |                     | -     | -     | -     | 1.00  | -     | -     | -     | -     | -     | -     | -     | -     | 0.08  |      |
|                      | 無菌性髄膜炎              | -     | -     | -     | -     | -     | -     | -     | -     | -     | -     | -     | -     | -     |      |
|                      |                     | -     | -     | -     | -     | -     | -     | -     | -     | -     | -     | -     | -     | -     |      |
|                      | マイコプラズマ肺炎           | -     | -     | -     | -     | -     | -     | -     | -     | -     | -     | 1     | -     | 1     |      |
|                      |                     | -     | -     | -     | -     | -     | -     | -     | -     | -     | -     | 1.00  | -     | 0.08  |      |
|                      | クラミジア肺炎<br>(オウム病除く) | -     | -     | -     | -     | -     | -     | -     | -     | -     | -     | -     | -     | -     |      |
|                      |                     | -     | -     | -     | -     | -     | -     | -     | -     | -     | -     | -     | -     | -     |      |
| 感染性胃腸炎(ロタウイルス)       | -                   | 1     | -     | -     | -     | -     | -     | -     | -     | -     | -     | -     | -     | 1     |      |
|                      | -                   | 1.00  | -     | -     | -     | -     | -     | -     | -     | -     | -     | -     | -     | 0.08  |      |
| インフルエンザ(入院)          | -                   | -     | -     | -     | -     | -     | -     | -     | -     | 1     | -     | -     | -     | 1     |      |
|                      | -                   | -     | -     | -     | -     | -     | -     | -     | -     | 1.00  | -     | -     | -     | 0.08  |      |
| 新型コロナウイルス感染症<br>(入院) | 1                   | -     | -     | 1     | 1     | -     | 1     | -     | -     | -     | -     | 1     | -     | 5     |      |
|                      | 1.00                | -     | -     | 1.00  | 1.00  | -     | 1.00  | -     | -     | -     | -     | 1.00  | -     | 0.42  |      |

【保健所別定点数】

| 分類               | 対象疾患                 | 佐久 | 上田 | 諏訪 | 伊那 | 飯田 | 木曾 | 松本 | 大町 | 長野 | 北信 | 長野市 | 松本市 | 合計 |
|------------------|----------------------|----|----|----|----|----|----|----|----|----|----|-----|-----|----|
| 急性<br>呼吸器<br>感染症 | 急性呼吸器感染症             | 5  | 5  | 5  | 4  | 3  | 2  | 4  | 2  | 4  | 2  | 9   | 5   | 50 |
|                  | インフルエンザ・新型コロナウイルス感染症 | 5  | 5  | 5  | 4  | 3  | 2  | 4  | 2  | 4  | 2  | 9   | 5   | 50 |
| 小児科              |                      | 3  | 3  | 3  | 2  | 2  | 1  | 2  | 1  | 2  | 1  | 5   | 3   | 28 |
| 眼科               |                      | 1  | 1  | 1  | 1  | 1  | /  | 1  | /  | 1  | /  | 2   | 1   | 10 |
| 基幹               |                      | 1  | 1  | 1  | 1  | 1  | 1  | 1  | 1  | 1  | 1  | 1   | 1   | 12 |

定点把握対象疾患報告数（年齢階級別）2026年第21週

| 年齢区分   | 急性呼吸器感染症定点 |         |              | 小児科定点     |       |               |        |    |      |       |        |         |         |
|--------|------------|---------|--------------|-----------|-------|---------------|--------|----|------|-------|--------|---------|---------|
|        | 急性呼吸器感染症   | インフルエンザ | 新型コロナウイルス感染症 | RSウイルス感染症 | 咽頭結膜熱 | A群溶血性レンサ球菌咽頭炎 | 感染性胃腸炎 | 水痘 | 手足口病 | 伝染性紅斑 | 突発性発しん | ヘルパンギーナ | 流行性耳下腺炎 |
| ～5カ月   | 144        | -       | 1            | -         | -     | -             | 1      | -  | -    | -     | -      | -       | -       |
| ～11カ月  |            | -       | 1            | -         | 2     | -             | 8      | -  | -    | -     | 1      | -       | -       |
| 1歳     | 1,249      | 1       | 6            | 6         | 4     | 2             | 42     | -  | 3    | 1     | 7      | -       | -       |
| 2歳     |            | -       | 4            | 1         | 3     | 6             | 26     | 1  | -    | -     | -      | -       | -       |
| 3歳     |            | -       | 1            | -         | 2     | 22            | 16     | 3  | -    | -     | 1      | -       | -       |
| 4歳     |            | 1       | 3            | 1         | 1     | 12            | 13     | -  | -    | -     | 1      | -       | -       |
| 5歳     |            | 679     | -            | 2         | -     | -             | 26     | 16 | -    | -     | 1      | -       | -       |
| 6歳     |            |         | 3            | 1         | -     | -             | 22     | 19 | 1    | -     | -      | 1       | -       |
| 7歳     |            |         | 9            | 1         | -     | -             | 15     | 13 | -    | -     | -      | -       | -       |
| 8歳     |            |         | 3            | 5         | -     | -             | 11     | 12 | 1    | -     | -      | -       | -       |
| 9歳     |            |         | 1            | 1         | -     | -             | 8      | 12 | -    | -     | -      | -       | -       |
| 10～14歳 | 270        | -       | 3            | -         | -     | 12            | 25     | 1  | -    | -     | -      | -       |         |
| 15～19歳 | 83         | 1       | 3            | -         | -     | -             | 3      | 1  | -    | -     | -      | -       |         |
| 20～29歳 | 71         | -       | -            | -         | -     | 5             | 13     | -  | -    | -     | -      | -       |         |
| 30～39歳 | 142        | -       | 4            |           |       |               |        |    |      |       |        |         |         |
| 40～49歳 | 59         | -       | 1            |           |       |               |        |    |      |       |        |         |         |
| 50～59歳 | 66         | -       | -            |           |       |               |        |    |      |       |        |         |         |
| 60～69歳 | 54         | 1       | 4            |           |       |               |        |    |      |       |        |         |         |
| 70～79歳 | 59         | -       | -            |           |       |               |        |    |      |       |        |         |         |
| 80歳以上  | 68         | -       | 3            |           |       |               |        |    |      |       |        |         |         |
| 合計     | 2,944      | 20      | 44           | 8         | 12    | 141           | 219    | 8  | 3    | 2     | 11     | -       | -       |

※小児科定点の「20～29歳」は「20歳以上」と読み替える。

| 年齢区分   | 眼科       |         | 基幹     |        |           |                 |                |             |                  |
|--------|----------|---------|--------|--------|-----------|-----------------|----------------|-------------|------------------|
|        | 急性出血性結膜炎 | 流行性角結膜炎 | 細菌性髄膜炎 | 無菌性髄膜炎 | マイコプラズマ肺炎 | クラミジア肺炎（オウム病除く） | 感染性胃腸炎（ロタウイルス） | インフルエンザ（入院） | 新型コロナウイルス感染症（入院） |
| ～5か月   | -        | -       | -      | -      | -         | -               | -              | -           | -                |
| ～11か月  | -        | 1       | -      | -      | -         | -               | -              | -           | -                |
| 1歳     | -        | -       | -      | -      | -         | -               | -              | -           | -                |
| 2歳     | -        | -       | -      | -      | -         | -               | -              | -           | -                |
| 3歳     | -        | -       | -      | -      | -         | -               | -              | -           | 2                |
| 4歳     | -        | -       | -      | -      | -         | -               | -              | -           | -                |
| 5歳     | -        | 1       | -      | -      | -         | -               | -              | -           | -                |
| 6歳     | -        | -       | -      | -      | -         | -               | 1              | -           | -                |
| 7歳     | -        | -       | -      | -      | -         | -               | -              | -           | -                |
| 8歳     | -        | -       | -      | -      | -         | -               | -              | -           | -                |
| 9歳     | -        | -       | -      | -      | -         | -               | -              | -           | -                |
| 10～14歳 | -        | 1       | -      | -      | -         | -               | -              | -           | -                |
| 15～19歳 | -        | -       | -      | -      | 1         | -               | -              | -           | -                |
| 20～29歳 | -        | 1       | -      | -      | -         | -               | -              | -           | -                |
| 30～39歳 | -        | 5       | -      | -      | -         | -               | -              | -           | -                |
| 40～49歳 | -        | 2       | -      | -      | -         | -               | -              | -           | -                |
| 50～59歳 | -        | 2       | 1      | -      | -         | -               | -              | -           | -                |
| 60～69歳 | -        | 1       | -      | -      | -         | -               | -              | 1           | -                |
| 70歳以上  | -        | 1       | -      | -      | -         | -               | -              | -           | 3                |
| 合計     | -        | 15      | 1      | -      | 1         | -               | 1              | 1           | 5                |

# 定点把握対象疾患 グラフ総覧(1/3)

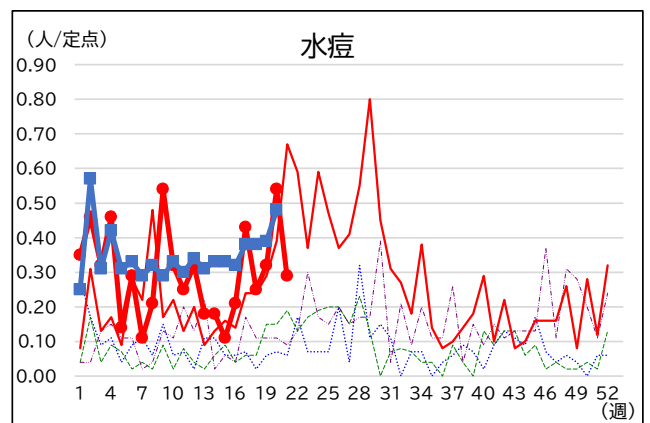
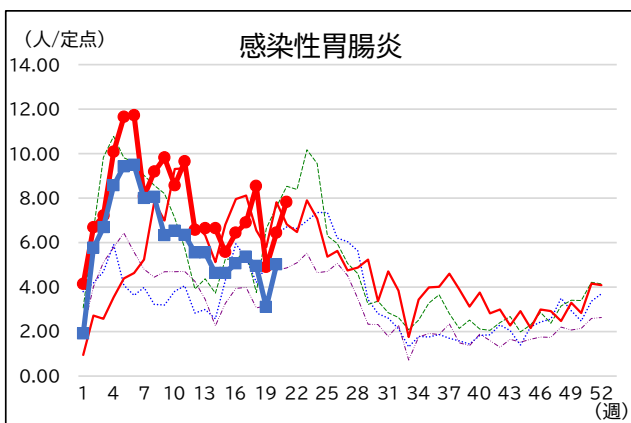
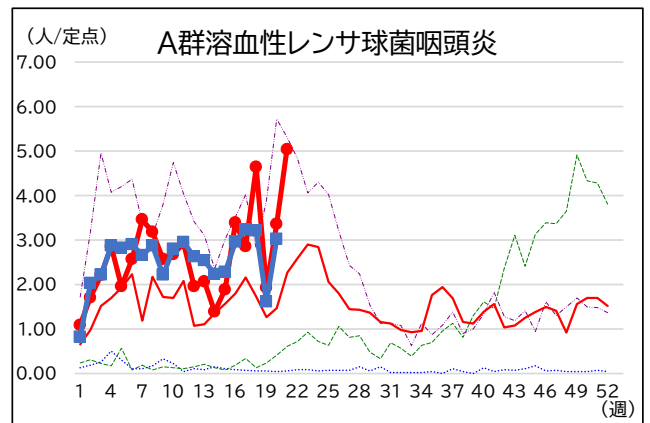
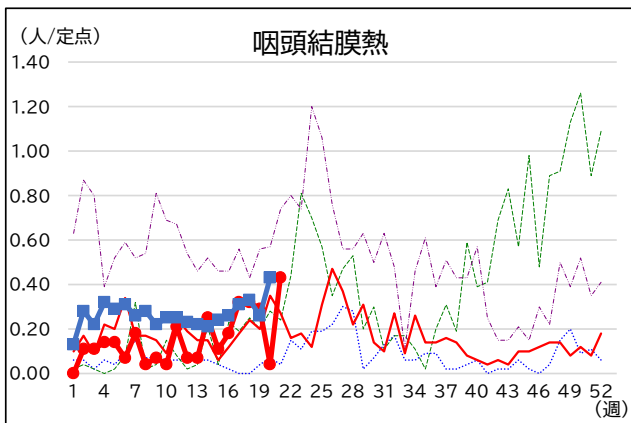
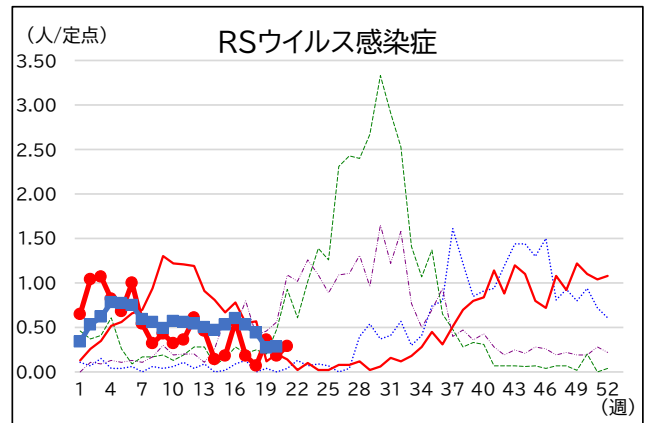
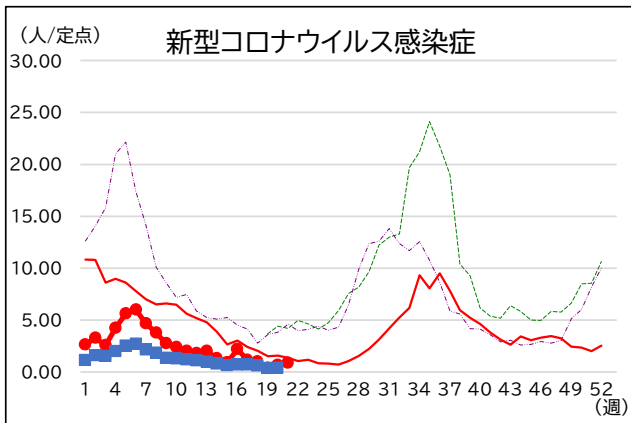
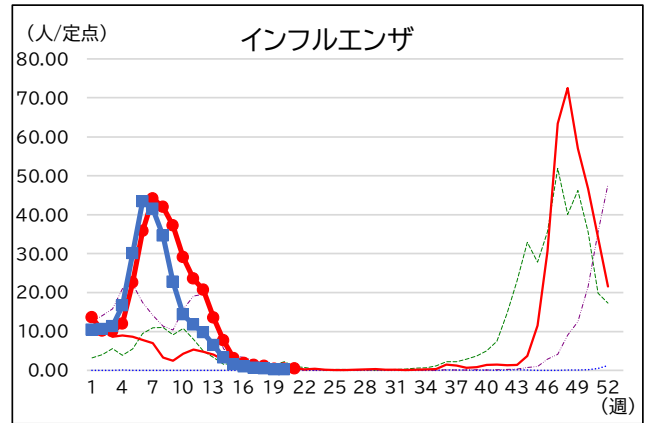
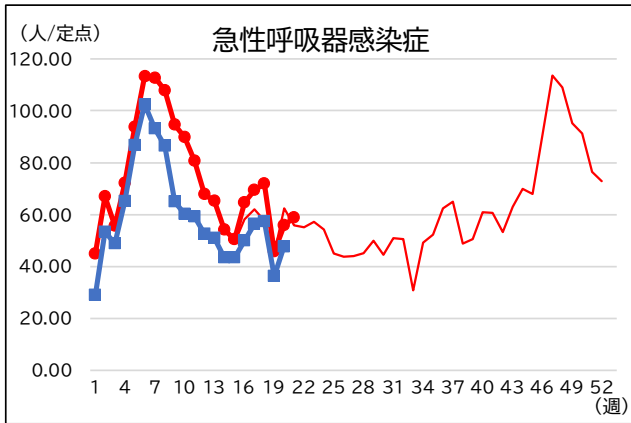
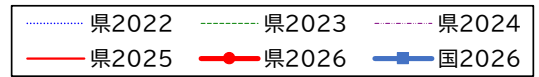

# 定点把握対象疾患 グラフ総覧(2/3)

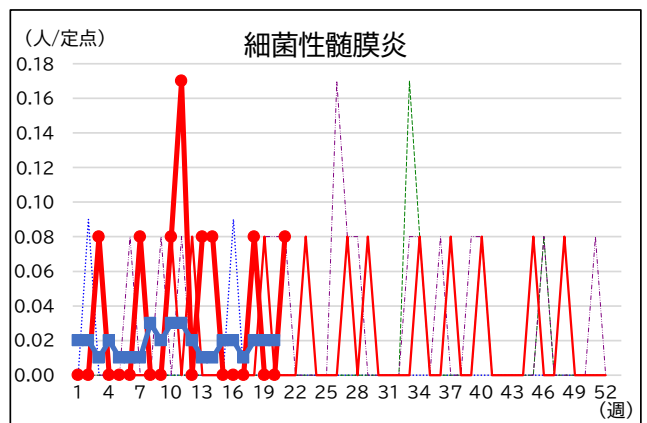
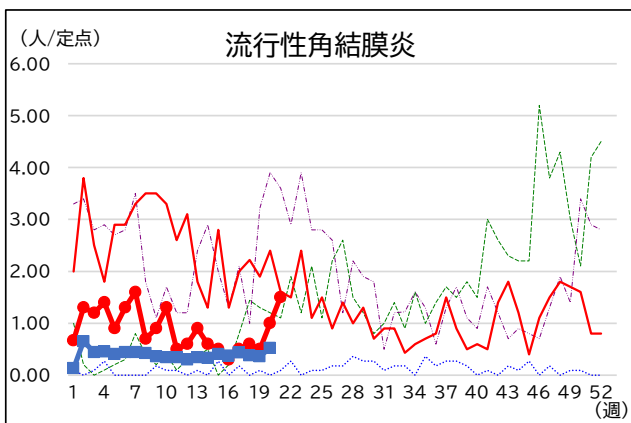
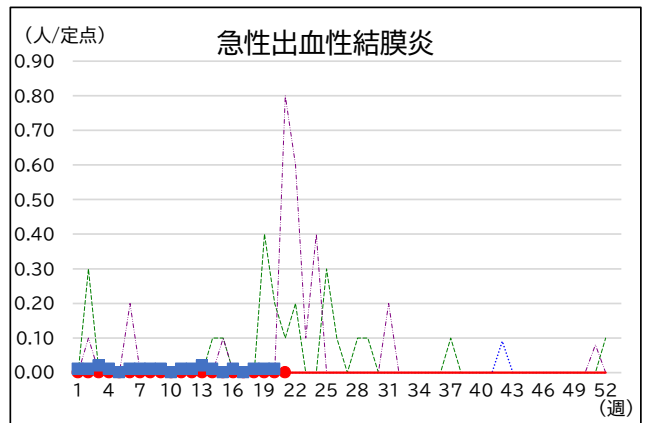
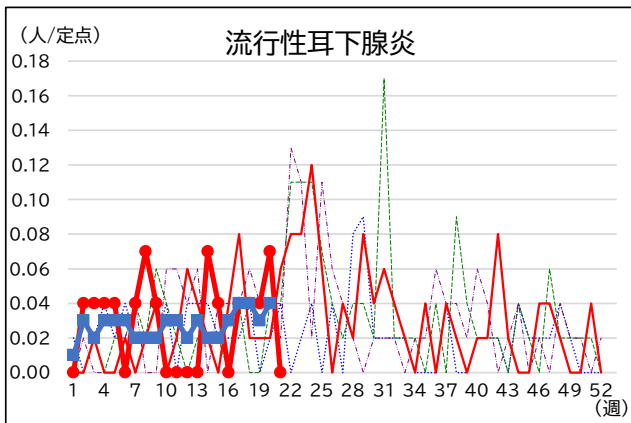
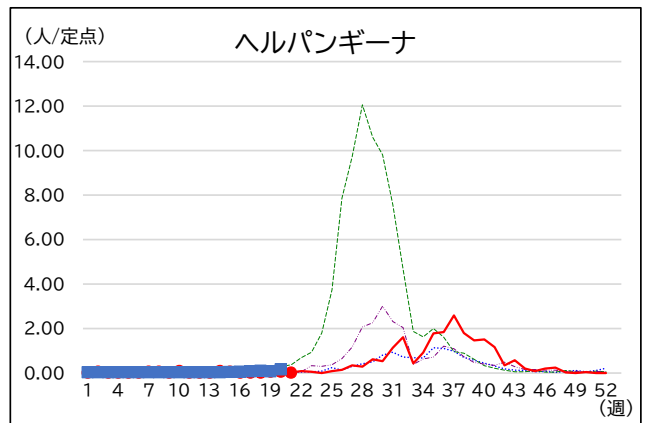
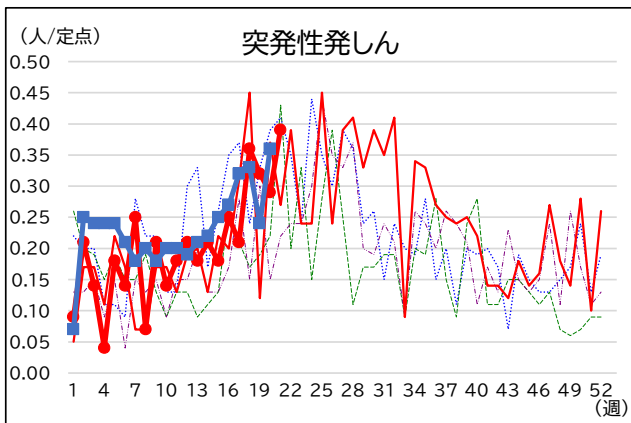
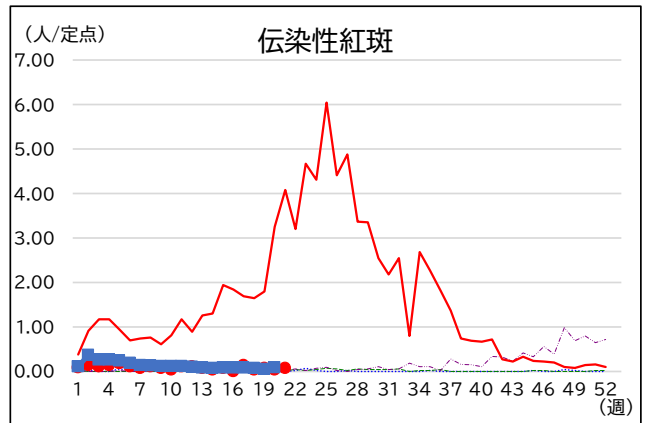
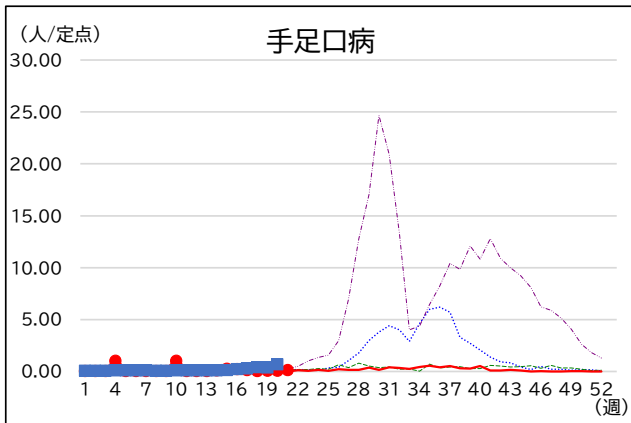

# 定点把握対象疾患 グラフ総覧(3/3)

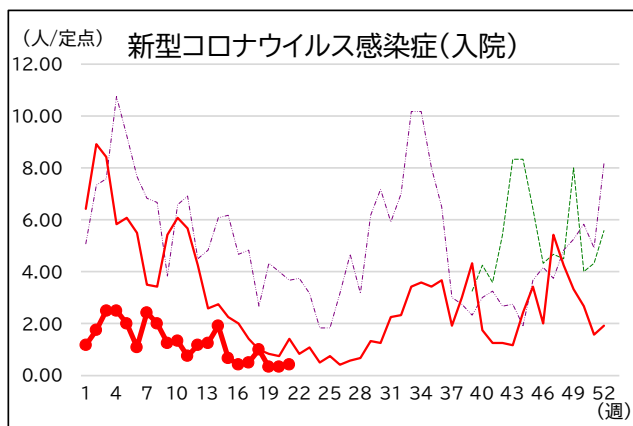
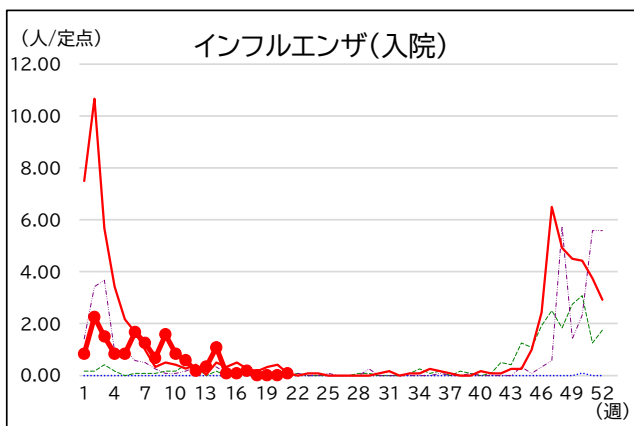
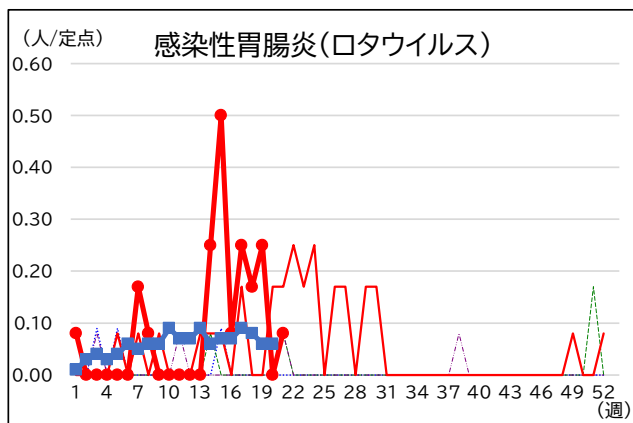
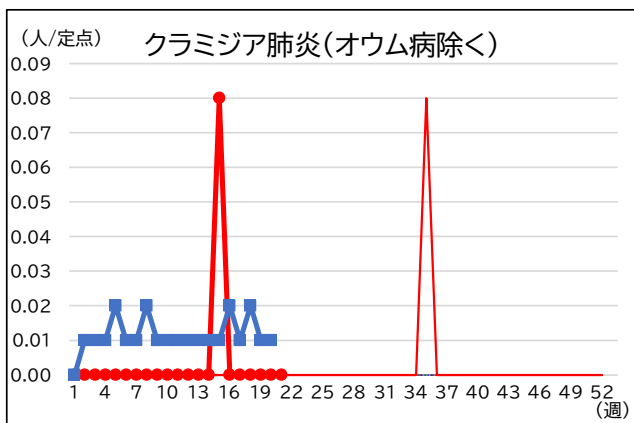
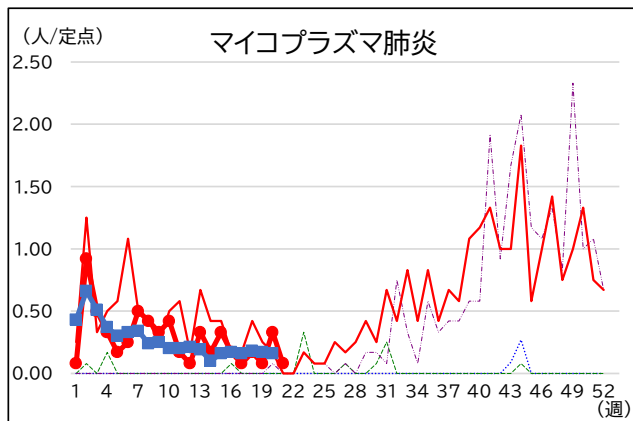
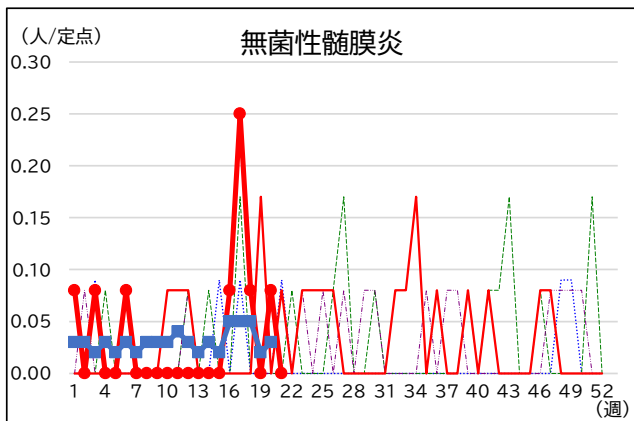
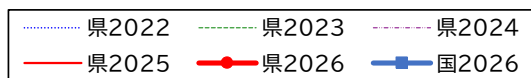

※インフルエンザ(入院)、新型コロナウイルス感染症(入院)は長野県分のみ掲載

