

# 長野県感染症情報(週報)

## 《データ編・月報合併号》

2026年(令和8年)

第18週 (2026年4月27日~2026年5月3日)

4月 (2026年4月1日~2026年4月30日)

長野県健康福祉部疾病・感染症対策課

### 目次

#### 【週報】

|                    |      |
|--------------------|------|
| 全数把握対象疾患報告数(一類~四類) | 1~2  |
| 全数把握対象疾患報告数(五類)    | 3    |
| 全数把握対象疾患報告数(動物)    | 4    |
| 定点把握対象疾患報告数(週別)    | 5    |
| 定点把握対象疾患報告数(保健所別)  | 6    |
| 定点把握対象疾患報告数(年齢階級別) | 7    |
| グラフ総覧              | 8~10 |
| 病原体検出情報            | 11   |

#### 【月報】

|                      |    |
|----------------------|----|
| 定点把握対象疾患報告数(月別、保健所別) | 12 |
| 定点把握対象疾患報告数(年齢階級・性別) | 13 |
| グラフ総覧                | 14 |

○本週報は、感染症の発生状況の正確な把握と分析、その結果の県民や医療機関への迅速な提供・公開を行うことを目的に発行しています。

速報性を重視しておりますので、今後の集計により変更が生ずることがあります。

○過去の集計結果(確定値)はホームページをご覧ください。

<https://www.pref.nagano.lg.jp/shippei-kansen/kenko/kenko/kansensho/ichiran.html>

(問合せ先)

担当 長野県健康福祉部疾病・感染症対策課  
中沢、山口

電話 026-235-7148(直通)  
026-232-0111(代表) 内線 4135

ファクシ 026-235-7334

Email [kansen@pref.nagano.lg.jp](mailto:kansen@pref.nagano.lg.jp)

## 全数把握対象疾患報告数（一類～四類） 2026年第18週

(単位:例)

| 分類                      | 対象疾患               | 長野県 |     |     |     |     |     | 全国  |       |
|-------------------------|--------------------|-----|-----|-----|-----|-----|-----|-----|-------|
|                         |                    | 14週 | 15週 | 16週 | 17週 | 18週 | 年累計 | 17週 | 年累計   |
| 一類                      | エボラ出血熱             | -   | -   | -   | -   | -   | -   | -   | -     |
|                         | クリミア・コンゴ出血熱        | -   | -   | -   | -   | -   | -   | -   | -     |
|                         | 痘そう                | -   | -   | -   | -   | -   | -   | -   | -     |
|                         | 南米出血熱              | -   | -   | -   | -   | -   | -   | -   | -     |
|                         | ペスト                | -   | -   | -   | -   | -   | -   | -   | -     |
|                         | マールブルグ病            | -   | -   | -   | -   | -   | -   | -   | -     |
|                         | ラッサ熱               | -   | -   | -   | -   | -   | -   | -   | -     |
| 二類                      | 急性灰白髄炎             | -   | -   | -   | -   | -   | -   | -   | -     |
|                         | 結核                 | -   | 1   | 1   | 1   | -   | 23  | 252 | 4,400 |
|                         | 潜在性結核感染症           | 1   | -   | 2   | 1   | -   | 20  | -   | -     |
|                         | ジフテリア              | -   | -   | -   | -   | -   | -   | -   | -     |
|                         | 重症急性呼吸器症候群(SARS)   | -   | -   | -   | -   | -   | -   | -   | -     |
|                         | 中東呼吸器症候群(MERS)     | -   | -   | -   | -   | -   | -   | -   | -     |
|                         | 鳥インフルエンザ(H5N1)     | -   | -   | -   | -   | -   | -   | -   | -     |
|                         | 鳥インフルエンザ(H7N9)     | -   | -   | -   | -   | -   | -   | -   | -     |
| 三類                      | コレラ                | -   | -   | -   | -   | -   | -   | -   | -     |
|                         | 細菌性赤痢              | -   | -   | -   | -   | -   | -   | 2   | 28    |
|                         | 腸管出血性大腸菌感染症        | -   | -   | -   | 1   | -   | 6   | 50  | 627   |
|                         | 腸チフス               | -   | -   | -   | -   | -   | -   | -   | 9     |
|                         | パラチフス              | -   | -   | -   | -   | -   | -   | -   | 5     |
| 四類                      | E型肝炎               | -   | -   | 1   | -   | -   | 8   | 18  | 217   |
|                         | ウエストナイル熱           | -   | -   | -   | -   | -   | -   | -   | -     |
|                         | A型肝炎               | -   | -   | -   | -   | -   | -   | 6   | 69    |
|                         | エキノコックス症           | -   | -   | -   | -   | -   | -   | 1   | 6     |
|                         | エムポックス             | -   | -   | -   | -   | -   | -   | 6   | 45    |
|                         | 黄熱                 | -   | -   | -   | -   | -   | -   | -   | -     |
|                         | オウム病               | -   | -   | -   | -   | -   | -   | -   | 1     |
|                         | オムスク出血熱            | -   | -   | -   | -   | -   | -   | -   | -     |
|                         | 回帰熱                | -   | -   | -   | -   | -   | -   | -   | -     |
|                         | キャサナル森林病           | -   | -   | -   | -   | -   | -   | -   | -     |
|                         | Q熱                 | -   | -   | -   | -   | -   | -   | -   | -     |
|                         | 狂犬病                | -   | -   | -   | -   | -   | -   | -   | -     |
|                         | コクシジオイデス症          | -   | -   | -   | -   | -   | -   | 1   | 2     |
|                         | ジカウイルス感染症          | -   | -   | -   | -   | -   | -   | -   | -     |
|                         | 重症熱性血小板減少症候群(SFTS) | -   | -   | -   | -   | -   | -   | 2   | 18    |
|                         | 腎症候性出血熱            | -   | -   | -   | -   | -   | -   | -   | -     |
|                         | 西部ウマ脳炎             | -   | -   | -   | -   | -   | -   | -   | -     |
|                         | ダニ媒介脳炎             | -   | -   | -   | -   | -   | -   | -   | -     |
|                         | 炭疽                 | -   | -   | -   | -   | -   | -   | -   | -     |
|                         | チクングニア熱            | -   | -   | -   | -   | -   | -   | -   | -     |
|                         | つつが虫病              | -   | -   | -   | 1   | -   | 1   | 3   | 41    |
|                         | デング熱               | -   | -   | -   | -   | -   | -   | 1   | 28    |
| 東部ウマ脳炎                  | -                  | -   | -   | -   | -   | -   | -   | -   |       |
| 鳥インフルエンザ(H5N1及びH7N9を除く) | -                  | -   | -   | -   | -   | -   | -   | -   |       |

※結核(全国)の集計には潜在性結核感染症を含む

## 全数把握対象疾患報告数（四類）2026年第18週

(単位:例)

| 分類       | 対象疾患        | 長野県 |     |     |     |     |     | 全国  |     |
|----------|-------------|-----|-----|-----|-----|-----|-----|-----|-----|
|          |             | 14週 | 15週 | 16週 | 17週 | 18週 | 年累計 | 17週 | 年累計 |
| 四類       | ニパウイルス感染症   | -   | -   | -   | -   | -   | -   | -   | -   |
|          | 日本紅斑熱       | -   | -   | -   | -   | -   | -   | 14  | 26  |
|          | 日本脳炎        | -   | -   | -   | -   | -   | -   | -   | 1   |
|          | ハンタウイルス肺症候群 | -   | -   | -   | -   | -   | -   | -   | -   |
|          | Bウイルス病      | -   | -   | -   | -   | -   | -   | -   | -   |
|          | 鼻疽          | -   | -   | -   | -   | -   | -   | -   | -   |
|          | ブルセラ症       | -   | -   | -   | -   | -   | -   | -   | -   |
|          | ベネズエラウマ脳炎   | -   | -   | -   | -   | -   | -   | -   | -   |
|          | ヘンドラウイルス感染症 | -   | -   | -   | -   | -   | -   | -   | -   |
|          | 発しんチフス      | -   | -   | -   | -   | -   | -   | -   | -   |
|          | ポツリヌス症      | -   | -   | -   | -   | -   | -   | -   | -   |
|          | マラリア        | -   | -   | -   | -   | -   | -   | -   | 10  |
|          | 野兔病         | -   | -   | -   | -   | -   | -   | -   | -   |
|          | ライム病        | -   | -   | -   | -   | -   | -   | -   | -   |
|          | リッサウイルス感染症  | -   | -   | -   | -   | -   | -   | -   | -   |
|          | リフトバレー熱     | -   | -   | -   | -   | -   | -   | -   | -   |
|          | 類鼻疽         | -   | -   | -   | -   | -   | -   | -   | -   |
|          | レジオネラ症      | -   | -   | 1   | -   | -   | 5   | 29  | 536 |
| レプトスピラ症  | -           | -   | -   | -   | -   | -   | -   | 3   |     |
| ロッキー山紅斑熱 | -           | -   | -   | -   | -   | -   | -   | -   |     |

## 全数把握対象疾患報告数（五類）2026年第18週

（単位：例）

| 分類              | 対象疾患                  | 長野県 |     |     |     |     |     | 全国  |       |
|-----------------|-----------------------|-----|-----|-----|-----|-----|-----|-----|-------|
|                 |                       | 14週 | 15週 | 16週 | 17週 | 18週 | 年累計 | 17週 | 年累計   |
| 五類              | アメーバ赤痢                | -   | 1   | -   | -   | -   | 1   | 2   | 155   |
|                 | ウイルス性肝炎(A型・E型を除く)     | -   | -   | -   | -   | -   | -   | 4   | 62    |
|                 | カルバペナム耐性腸内細菌目細菌感染症    | 1   | -   | -   | -   | 1   | 5   | 15  | 313   |
|                 | 急性弛緩性麻痺(急性灰白髄炎を除く)    | -   | -   | -   | 1   | -   | 1   | 2   | 8     |
|                 | 急性脳炎                  | -   | -   | -   | 1   | -   | 4   | 6   | 150   |
|                 | クリプトスポリジウム症           | -   | -   | -   | -   | -   | -   | -   | 4     |
|                 | クロイツフェルト・ヤコブ病         | -   | -   | -   | -   | -   | 1   | 3   | 57    |
|                 | 劇症型溶血性レンサ球菌感染症        | -   | -   | -   | 1   | 1   | 11  | 18  | 489   |
|                 | 後天性免疫不全症候群(HIV感染症を含む) | -   | -   | -   | -   | -   | 1   | 13  | 278   |
|                 | ジアルジア症                | -   | -   | -   | -   | -   | -   | -   | 12    |
|                 | 侵襲性インフルエンザ菌感染症        | -   | -   | -   | -   | -   | 2   | 10  | 172   |
|                 | 侵襲性髄膜炎菌感染症            | -   | -   | -   | -   | -   | -   | 2   | 22    |
|                 | 侵襲性肺炎球菌感染症            | -   | 1   | -   | -   | -   | 12  | 40  | 1,054 |
|                 | 水痘(入院例)               | 1   | -   | -   | -   | -   | 1   | 5   | 241   |
|                 | 先天性風しん症候群             | -   | -   | -   | -   | -   | -   | -   | -     |
|                 | 多剤耐性緑膿菌感染症            | -   | -   | -   | -   | -   | -   | 4   | 20    |
|                 | 梅毒                    | -   | -   | 3   | 2   | 2   | 21  | 187 | 3,502 |
|                 | 播種性クリプトコックス症          | -   | 1   | -   | -   | -   | 3   | 2   | 63    |
|                 | 破傷風                   | -   | -   | -   | -   | -   | 1   | 3   | 29    |
|                 | バンコマイシン耐性黄色ブドウ球菌感染症   | -   | -   | -   | -   | -   | -   | -   | -     |
|                 | バンコマイシン耐性腸球菌感染症       | 1   | -   | -   | -   | 1   | 2   | 2   | 32    |
|                 | 百日咳                   | 1   | 2   | 3   | 2   | -   | 48  | 105 | 2,554 |
|                 | 風しん                   | -   | -   | -   | -   | -   | -   | -   | 1     |
| 麻しん             | -                     | -   | 1   | -   | -   | 3   | 68  | 436 |       |
| 薬剤耐性アシネトバクター感染症 | -                     | -   | -   | -   | -   | -   | -   | 6   |       |

## 全数把握対象疾患報告数（動物） 2026年第18週

（単位：例）

| 対象疾患                | 対象動物     | 長野県 |     |     |     |     |     | 全国  |     |
|---------------------|----------|-----|-----|-----|-----|-----|-----|-----|-----|
|                     |          | 14週 | 15週 | 16週 | 17週 | 18週 | 年累計 | 17週 | 年累計 |
| エボラ出血熱              | サル       | -   | -   | -   | -   | -   | -   | -   | -   |
| マールブルグ病             | サル       | -   | -   | -   | -   | -   | -   | -   | -   |
| ペスト                 | プレーリードッグ | -   | -   | -   | -   | -   | -   | -   | -   |
| 重症急性呼吸器症候群          | イタチアナグマ  | -   | -   | -   | -   | -   | -   | -   | -   |
|                     | タヌキ      | -   | -   | -   | -   | -   | -   | -   | -   |
|                     | ハクビシン    | -   | -   | -   | -   | -   | -   | -   | -   |
| 細菌性赤痢               | サル       | -   | -   | -   | -   | -   | -   | -   | -   |
| ウエストナイル熱            | 鳥類       | -   | -   | -   | -   | -   | -   | -   | -   |
| エキノコックス症            | 犬        | -   | -   | -   | -   | -   | -   | -   | -   |
| 結核                  | サル       | -   | -   | -   | -   | -   | -   | -   | 55  |
| 鳥インフルエンザ(H5N1、H7N9) | 鳥類       | -   | -   | -   | -   | -   | -   | -   | 55  |
| 中東呼吸器症候群            | ヒトコブラクダ  | -   | -   | -   | -   | -   | -   | -   | -   |

定点把握対象疾患報告数（週別） 2026年第18週

上段：報告数(例) 下段：定点当たりの報告数(人/定点)

| 分類                   | 定点数  | 対象疾患                | 長野県   |       |       |       |        |          | 全国     |         |           |
|----------------------|------|---------------------|-------|-------|-------|-------|--------|----------|--------|---------|-----------|
|                      |      |                     | 14週   | 15週   | 16週   | 17週   | 18週    | 年累計      | 前週比    | 17週     | 年累計       |
| 急性呼吸器感染症             | 50   | 急性呼吸器感染症            | 2,710 | 2,524 | 3,230 | 3,472 | 3,595  | 68,233   | 103.5% | 210,290 | 3,946,424 |
|                      |      |                     | 54.20 | 50.48 | 64.60 | 69.44 | 71.90  | 1,376.34 |        | 56.35   | 1,052.10  |
|                      | 50   | インフルエンザ             | 384   | 152   | 90    | 66    | 53     | 16,306   | 80.3%  | 2,295   | 1,018,158 |
|                      |      |                     | 7.68  | 3.04  | 1.80  | 1.32  | 1.06   | 328.84   |        | 0.61    | 271.15    |
|                      |      | 新型コロナウイルス感染症        | 65    | 45    | 109   | 57    | 50     | 2,481    | 87.7%  | 2,528   | 90,236    |
|                      |      |                     | 1.30  | 0.90  | 2.18  | 1.14  | 1.00   | 50.15    |        | 0.68    | 24.03     |
| 小児科                  | 28   | RSウイルス感染症           | 4     | 5     | 16    | 5     | 2      | 261      | 38.9%  | 1,201   | 22,213    |
|                      |      |                     | 0.14  | 0.18  | 0.57  | 0.18  | 0.07   | 9.44     |        | 0.53    | 9.77      |
|                      |      | 咽頭結膜熱               | 7     | 3     | 5     | 9     | 9      | 68       | 100.0% | 692     | 9,735     |
|                      |      |                     | 0.25  | 0.11  | 0.18  | 0.32  | 0.32   | 2.43     |        | 0.31    | 4.28      |
|                      |      | A群溶血性レンサ球菌咽頭炎       | 39    | 53    | 95    | 80    | 130    | 1,267    | 162.2% | 7,282   | 98,385    |
|                      |      |                     | 1.39  | 1.89  | 3.39  | 2.86  | 4.64   | 45.42    |        | 3.23    | 43.27     |
|                      |      | 感染性胃腸炎              | 186   | 156   | 180   | 193   | 239    | 4,012    | 123.9% | 12,073  | 246,940   |
|                      |      |                     | 6.64  | 5.57  | 6.43  | 6.89  | 8.54   | 144.00   |        | 5.35    | 108.59    |
|                      |      | 水痘                  | 5     | 3     | 6     | 12    | 7      | 142      | 58.1%  | 861     | 13,072    |
|                      |      |                     | 0.18  | 0.11  | 0.21  | 0.43  | 0.25   | 5.13     |        | 0.38    | 5.75      |
|                      |      | 手足口病                | 2     | 6     | 5     | 3     | -      | 18       | -      | 588     | 3,052     |
|                      |      |                     | 0.07  | 0.21  | 0.18  | 0.11  | -      | 0.65     |        | 0.26    | 1.34      |
|                      |      | 伝染性紅斑               | 1     | 2     | -     | 4     | 1      | 45       | 28.6%  | 189     | 5,869     |
|                      |      |                     | 0.04  | 0.07  | -     | 0.14  | 0.04   | 1.64     |        | 0.08    | 2.58      |
| 突発性発しん               | 6    | 5                   | 7     | 6     | 10    | 91    | 171.4% | 719      | 8,405  |         |           |
|                      | 0.21 | 0.18                | 0.25  | 0.21  | 0.36  | 3.25  |        | 0.32     | 3.70   |         |           |
| ヘルパンギーナ              | 2    | 1                   | -     | -     | -     | 8     | -      | 131      | 795    |         |           |
|                      | 0.07 | 0.04                | -     | -     | -     | 0.30  |        | 0.06     | 0.35   |         |           |
| 流行性耳下腺炎              | 2    | 1                   | -     | 1     | 1     | 13    | 100.0% | 86       | 1,016  |         |           |
|                      | 0.07 | 0.04                | -     | 0.04  | 0.04  | 0.50  |        | 0.04     | 0.45   |         |           |
| 眼科                   | 10   | 急性出血性結膜炎            | -     | -     | -     | -     | -      | -        | -      | 3       | 107       |
|                      |      |                     | -     | -     | -     | -     | -      | -        |        | -       | 0.16      |
|                      |      | 流行性角結膜炎             | 6     | 5     | 3     | 5     | 6      | 155      | 120.0% | 295     | 4,529     |
|                      |      |                     | 0.60  | 0.50  | 0.30  | 0.50  | 0.60   | 15.77    |        | 0.43    | 6.64      |
| 基幹                   | 12   | 細菌性髄膜炎              | 1     | -     | -     | -     | 1      | 8        | -      | 7       | 145       |
|                      |      |                     | 0.08  | -     | -     | -     | 0.08   | 0.65     |        | 0.01    | 0.30      |
|                      |      | 無菌性髄膜炎              | -     | -     | 1     | 3     | 1      | 8        | 32.0%  | 22      | 246       |
|                      |      |                     | -     | -     | 0.08  | 0.25  | 0.08   | 0.65     |        | 0.05    | 0.51      |
|                      |      | マイコプラズマ肺炎           | 2     | 4     | 2     | 1     | 2      | 65       | 212.5% | 76      | 2,323     |
|                      |      |                     | 0.17  | 0.33  | 0.17  | 0.08  | 0.17   | 5.42     |        | 0.16    | 4.84      |
|                      |      | クラミジア肺炎<br>(オウム病除く) | -     | 1     | -     | -     | -      | 1        | -      | 3       | 86        |
|                      |      |                     | -     | 0.08  | -     | -     | -      | 0.08     |        | 0.01    | 0.18      |
|                      |      | 感染性胃腸炎<br>(ロタウイルス)  | 3     | 6     | 1     | 3     | 2      | 19       | 68.0%  | 41      | 464       |
|                      |      |                     | 0.25  | 0.50  | 0.08  | 0.25  | 0.17   | 1.58     |        | 0.09    | 0.97      |
| インフルエンザ(入院)          | 13   | 1                   | 1     | 2     | -     | 177   | -      | 43       | 9,261  |         |           |
|                      | 1.08 | 0.08                | 0.08  | 0.17  | -     | 14.73 |        |          |        |         |           |
| 新型コロナウイルス感染症<br>(入院) | 23   | 8                   | 5     | 6     | 12    | 307   | 200.0% | 241      | 10,402 |         |           |
|                      | 1.92 | 0.67                | 0.42  | 0.50  | 1.00  | 25.69 |        |          |        |         |           |

定点把握対象疾患報告数（保健所別）2026年第18週

上段：報告数(例) 下段：定点当たりの報告数(人/定点)

| 分類                   | 対象疾患                | 佐久    | 上田    | 諏訪    | 伊那    | 飯田    | 木曾    | 松本     | 大町    | 長野    | 北信    | 長野市   | 松本市   | 合計    |      |
|----------------------|---------------------|-------|-------|-------|-------|-------|-------|--------|-------|-------|-------|-------|-------|-------|------|
| 急性<br>呼吸器<br>感染症     | 急性呼吸器感染症            | 314   | 388   | 470   | 328   | 200   | 53    | 435    | 31    | 288   | 81    | 532   | 475   | 3,595 |      |
|                      |                     | 62.80 | 77.60 | 94.00 | 82.00 | 66.67 | 26.50 | 108.75 | 15.50 | 72.00 | 40.50 | 59.11 | 95.00 | 71.90 |      |
|                      | インフルエンザ             | -     | 1     | -     | 4     | 20    | -     | 8      | -     | 3     | 1     | 3     | 13    | 53    |      |
|                      |                     | -     | 0.20  | -     | 1.00  | 6.67  | -     | 2.00   | -     | 0.75  | 0.50  | 0.33  | 2.60  | 1.06  |      |
|                      | 新型コロナウイルス感染症        | 2     | 8     | 3     | 5     | 1     | 5     | 2      | -     | 10    | 4     | 7     | 3     | 50    |      |
|                      |                     | 0.40  | 1.60  | 0.60  | 1.25  | 0.33  | 2.50  | 0.50   | -     | 2.50  | 2.00  | 0.78  | 0.60  | 1.00  |      |
| 小児科                  | RSウイルス感染症           | -     | 1     | -     | 1     | -     | -     | -      | -     | -     | -     | -     | -     | 2     |      |
|                      |                     | -     | 0.33  | -     | 0.50  | -     | -     | -      | -     | -     | -     | -     | -     | 0.07  |      |
|                      | 咽頭結膜熱               | -     | -     | 1     | -     | -     | -     | -      | -     | -     | -     | -     | 6     | 2     | 9    |
|                      |                     | -     | -     | 0.33  | -     | -     | -     | -      | -     | -     | -     | -     | 1.20  | 0.67  | 0.32 |
|                      | A群溶血性レンサ球菌咽頭炎       | 9     | 7     | 9     | 5     | 6     | -     | 5      | -     | 38    | 4     | 29    | 18    | 130   |      |
|                      |                     | 3.00  | 2.33  | 3.00  | 2.50  | 3.00  | -     | 2.50   | -     | 19.00 | 4.00  | 5.80  | 6.00  | 4.64  |      |
|                      | 感染性胃腸炎              | 28    | 21    | 7     | 17    | 27    | -     | 37     | -     | 10    | 2     | 45    | 45    | 239   |      |
|                      |                     | 9.33  | 7.00  | 2.33  | 8.50  | 13.50 | -     | 18.50  | -     | 5.00  | 2.00  | 9.00  | 15.00 | 8.54  |      |
|                      | 水痘                  | -     | 2     | -     | -     | 1     | -     | -      | -     | 3     | -     | 1     | -     | 7     |      |
|                      |                     | -     | 0.67  | -     | -     | 0.50  | -     | -      | -     | 1.50  | -     | 0.20  | -     | 0.25  |      |
|                      | 手足口病                | -     | -     | -     | -     | -     | -     | -      | -     | -     | -     | -     | -     | -     | -    |
|                      |                     | -     | -     | -     | -     | -     | -     | -      | -     | -     | -     | -     | -     | -     | -    |
|                      | 伝染性紅斑               | -     | 1     | -     | -     | -     | -     | -      | -     | -     | -     | -     | -     | -     | 1    |
|                      |                     | -     | 0.33  | -     | -     | -     | -     | -      | -     | -     | -     | -     | -     | -     | 0.04 |
|                      | 突発性発しん              | 2     | -     | 1     | -     | -     | -     | 1      | -     | 1     | -     | 5     | -     | 10    |      |
| 0.67                 |                     | -     | 0.33  | -     | -     | -     | 0.50  | -      | 0.50  | -     | 1.00  | -     | 0.36  |       |      |
| ヘルパンギーナ              | -                   | -     | -     | -     | -     | -     | -     | -      | -     | -     | -     | -     | -     | -     |      |
|                      | -                   | -     | -     | -     | -     | -     | -     | -      | -     | -     | -     | -     | -     | -     |      |
| 流行性耳下腺炎              | -                   | -     | -     | -     | -     | -     | 1     | -      | -     | -     | -     | -     | -     | 1     |      |
|                      | -                   | -     | -     | -     | -     | -     | 0.50  | -      | -     | -     | -     | -     | -     | 0.04  |      |
| 眼科                   | 急性出血性結膜炎            | -     | -     | -     | -     | -     | /     | -      | /     | -     | /     | -     | -     | -     |      |
|                      |                     | -     | -     | -     | -     | -     | /     | -      | /     | -     | /     | -     | -     | -     |      |
|                      | 4                   | 1     | -     | -     | -     | /     | -     | /      | -     | /     | -     | 1     | 6     |       |      |
| 4.00                 | 1.00                | -     | -     | -     | /     | -     | /     | -      | /     | -     | 1.00  | 0.60  |       |       |      |
| 基幹                   | 細菌性髄膜炎              | -     | -     | -     | 1     | -     | -     | -      | -     | -     | -     | -     | -     | 1     |      |
|                      |                     | -     | -     | -     | 1.00  | -     | -     | -      | -     | -     | -     | -     | -     | 0.08  |      |
|                      | 無菌性髄膜炎              | -     | -     | -     | -     | -     | -     | -      | -     | -     | -     | 1     | -     | 1     |      |
|                      |                     | -     | -     | -     | -     | -     | -     | -      | -     | -     | -     | 1.00  | -     | 0.08  |      |
|                      | マイコプラズマ肺炎           | -     | -     | -     | -     | 1     | -     | -      | 1     | -     | -     | -     | -     | 2     |      |
|                      |                     | -     | -     | -     | -     | 1.00  | -     | -      | 1.00  | -     | -     | -     | -     | 0.17  |      |
|                      | クラミジア肺炎<br>(オウム病除く) | -     | -     | -     | -     | -     | -     | -      | -     | -     | -     | -     | -     | -     |      |
|                      |                     | -     | -     | -     | -     | -     | -     | -      | -     | -     | -     | -     | -     | -     |      |
| 感染性胃腸炎(ロタウイルス)       | -                   | 1     | -     | -     | -     | -     | -     | -      | -     | -     | -     | -     | 1     | 2     |      |
|                      | -                   | 1.00  | -     | -     | -     | -     | -     | -      | -     | -     | -     | -     | 1.00  | 0.17  |      |
| インフルエンザ(入院)          | -                   | -     | -     | -     | -     | -     | -     | -      | -     | -     | -     | -     | -     | -     |      |
|                      | -                   | -     | -     | -     | -     | -     | -     | -      | -     | -     | -     | -     | -     | -     |      |
| 新型コロナウイルス感染症<br>(入院) | -                   | 9     | -     | -     | 2     | -     | -     | -      | -     | 1     | -     | -     | -     | 12    |      |
|                      | -                   | 9.00  | -     | -     | 2.00  | -     | -     | -      | -     | 1.00  | -     | -     | -     | 1.00  |      |

【保健所別定点数】

| 分類               | 対象疾患                 | 佐久 | 上田 | 諏訪 | 伊那 | 飯田 | 木曾 | 松本 | 大町 | 長野 | 北信 | 長野市 | 松本市 | 合計 |
|------------------|----------------------|----|----|----|----|----|----|----|----|----|----|-----|-----|----|
| 急性<br>呼吸器<br>感染症 | 急性呼吸器感染症             | 5  | 5  | 5  | 4  | 3  | 2  | 4  | 2  | 4  | 2  | 9   | 5   | 50 |
|                  | インフルエンザ・新型コロナウイルス感染症 | 5  | 5  | 5  | 4  | 3  | 2  | 4  | 2  | 4  | 2  | 9   | 5   | 50 |
| 小児科              |                      | 3  | 3  | 3  | 2  | 2  | 1  | 2  | 1  | 2  | 1  | 5   | 3   | 28 |
| 眼科               |                      | 1  | 1  | 1  | 1  | 1  | /  | 1  | /  | 1  | /  | 2   | 1   | 10 |
| 基幹               |                      | 1  | 1  | 1  | 1  | 1  | 1  | 1  | 1  | 1  | 1  | 1   | 1   | 12 |

## 定点把握対象疾患報告数（年齢階級別）2026年第18週

| 年齢区分   | 急性呼吸器感染症定点 |         |              | 小児科定点     |       |               |        |    |      |       |        |         |         |
|--------|------------|---------|--------------|-----------|-------|---------------|--------|----|------|-------|--------|---------|---------|
|        | 急性呼吸器感染症   | インフルエンザ | 新型コロナウイルス感染症 | RSウイルス感染症 | 咽頭結膜熱 | A群溶血性レンサ球菌咽頭炎 | 感染性胃腸炎 | 水痘 | 手足口病 | 伝染性紅斑 | 突発性発しん | ヘルパンギーナ | 流行性耳下腺炎 |
| ～5カ月   | 206        | -       | 1            | -         | -     | -             | 1      | -  | -    | -     | -      | -       | -       |
| ～11カ月  |            | 2       | -            | 1         | -     | -             | 11     | -  | -    | -     | 1      | -       | -       |
| 1歳     | 1,512      | 1       | 6            | 1         | 4     | 1             | 28     | -  | -    | 1     | 6      | -       | -       |
| 2歳     |            | -       | 2            | -         | 3     | 5             | 28     | -  | -    | -     | 2      | -       | -       |
| 3歳     |            | 1       | -            | -         | -     | 11            | 27     | 1  | -    | -     | -      | -       | -       |
| 4歳     |            | 2       | -            | -         | -     | 16            | 25     | -  | -    | -     | 1      | -       | -       |
| 5歳     |            | 798     | 5            | 1         | -     | 2             | 13     | 15 | 1    | -     | -      | -       | -       |
| 6歳     |            |         | 6            | 1         | -     | -             | 21     | 16 | 2    | -     | -      | -       | 1       |
| 7歳     |            |         | 1            | 2         | -     | -             | 15     | 23 | -    | -     | -      | -       | -       |
| 8歳     |            |         | 8            | 4         | -     | -             | 14     | 20 | -    | -     | -      | -       | -       |
| 9歳     |            |         | 4            | -         | -     | -             | 10     | 14 | 2    | -     | -      | -       | -       |
| 10～14歳 | 313        | 10      | 5            | -         | -     | 18            | 23     | 1  | -    | -     | -      | -       |         |
| 15～19歳 | 116        | 2       | 1            | -         | -     | 2             | 3      | -  | -    | -     | -      | -       |         |
| 20～29歳 | 84         | 1       | 3            | -         | -     | 4             | 5      | -  | -    | -     | -      | -       |         |
| 30～39歳 | 142        | 5       | 11           |           |       |               |        |    |      |       |        |         |         |
| 40～49歳 | 113        | 4       | 2            |           |       |               |        |    |      |       |        |         |         |
| 50～59歳 | 93         | -       | 3            |           |       |               |        |    |      |       |        |         |         |
| 60～69歳 | 68         | 1       | 3            |           |       |               |        |    |      |       |        |         |         |
| 70～79歳 | 76         | -       | 2            |           |       |               |        |    |      |       |        |         |         |
| 80歳以上  | 74         | -       | 3            |           |       |               |        |    |      |       |        |         |         |
| 合計     | 3,595      | 53      | 50           | 2         | 9     | 130           | 239    | 7  | -    | 1     | 10     | -       | 1       |

※小児科定点の「20～29歳」は「20歳以上」と読み替える。

| 年齢区分   | 眼科       |         | 基幹     |        |           |                 |                |             |                  |
|--------|----------|---------|--------|--------|-----------|-----------------|----------------|-------------|------------------|
|        | 急性出血性結膜炎 | 流行性角結膜炎 | 細菌性髄膜炎 | 無菌性髄膜炎 | マイコプラズマ肺炎 | クラミジア肺炎（オウム病除く） | 感染性胃腸炎（ロタウイルス） | インフルエンザ（入院） | 新型コロナウイルス感染症（入院） |
| ～5か月   | -        | -       | -      | -      | -         | -               | -              | -           | -                |
| ～11か月  | -        | -       | -      | -      | -         | -               | -              | -           | -                |
| 1歳     | -        | -       | -      | -      | 1         | -               | -              | -           | 1                |
| 2歳     | -        | 1       | -      | -      | 1         | -               | -              | -           | -                |
| 3歳     | -        | -       | -      | -      | -         | -               | -              | -           | -                |
| 4歳     | -        | -       | -      | -      | -         | -               | 1              | -           | -                |
| 5歳     | -        | -       | -      | -      | -         | -               | -              | -           | -                |
| 6歳     | -        | -       | -      | -      | -         | -               | -              | -           | -                |
| 7歳     | -        | -       | -      | -      | -         | -               | -              | -           | -                |
| 8歳     | -        | -       | -      | -      | -         | -               | -              | -           | -                |
| 9歳     | -        | -       | -      | -      | -         | -               | -              | -           | -                |
| 10～14歳 | -        | -       | -      | -      | -         | -               | 1              | -           | -                |
| 15～19歳 | -        | 1       | -      | -      | -         | -               | -              | -           | -                |
| 20～29歳 | -        | -       | -      | -      | -         | -               | -              | -           | -                |
| 30～39歳 | -        | 2       | -      | -      | -         | -               | -              | -           | -                |
| 40～49歳 | -        | 1       | -      | -      | -         | -               | -              | -           | -                |
| 50～59歳 | -        | 1       | -      | 1      | -         | -               | -              | -           | -                |
| 60～69歳 | -        | -       | 1      | -      | -         | -               | -              | -           | 1                |
| 70歳以上  | -        | -       | -      | -      | -         | -               | -              | -           | 10               |
| 合計     | -        | 6       | 1      | 1      | 2         | -               | 2              | -           | 12               |

# 定点把握対象疾患 グラフ総覧(1/3)

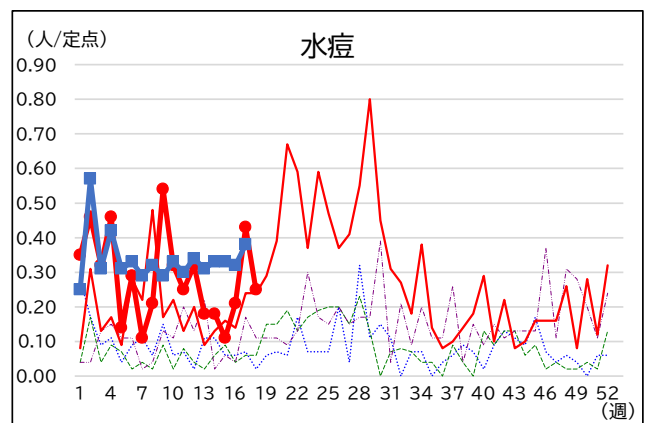
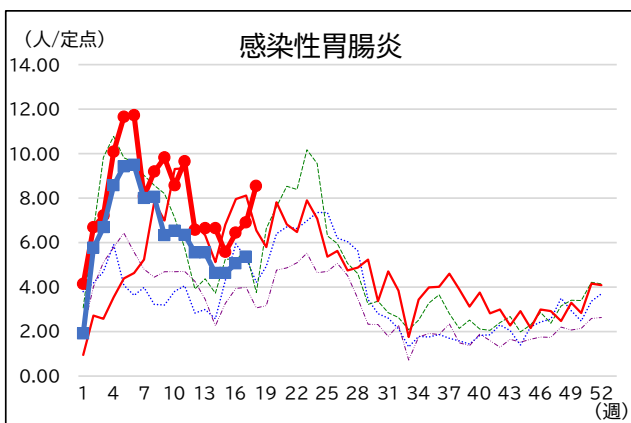
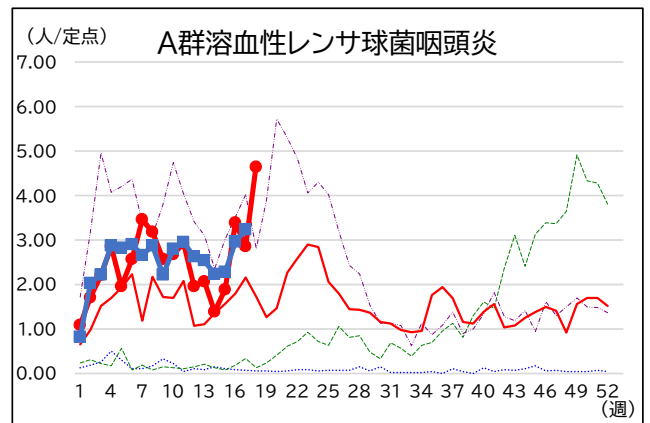
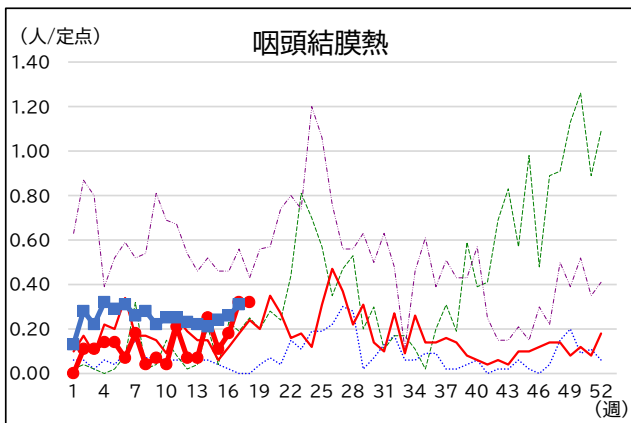
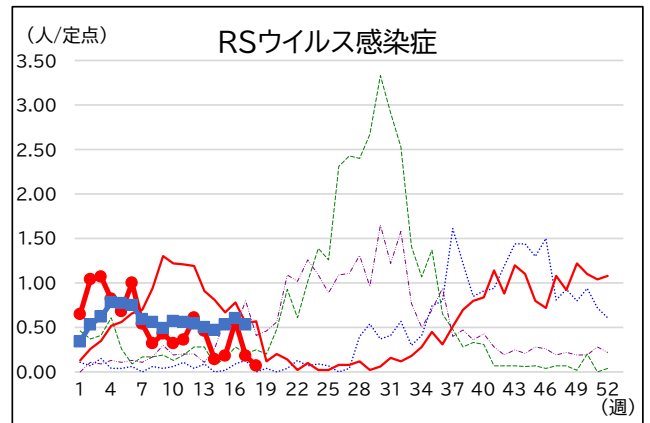
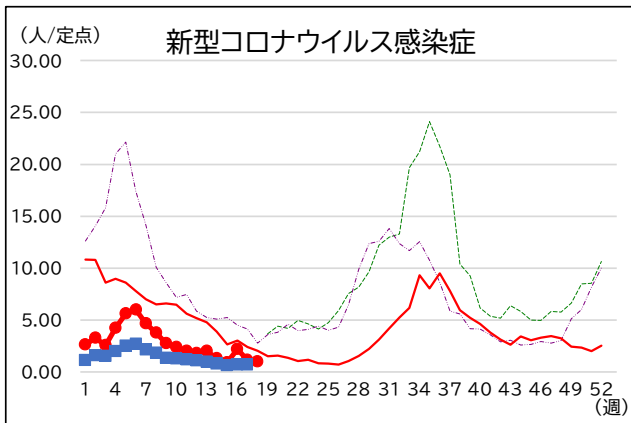
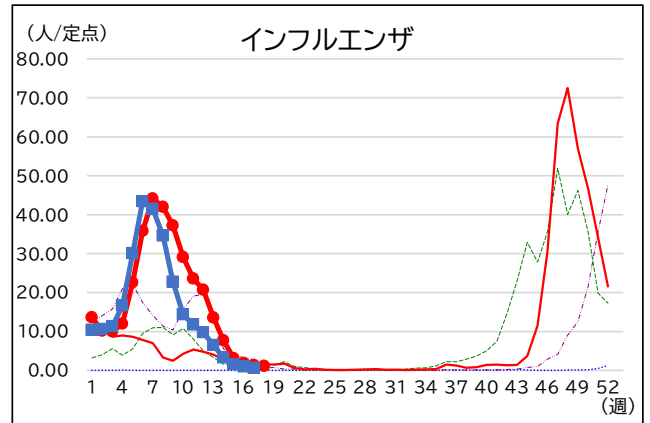
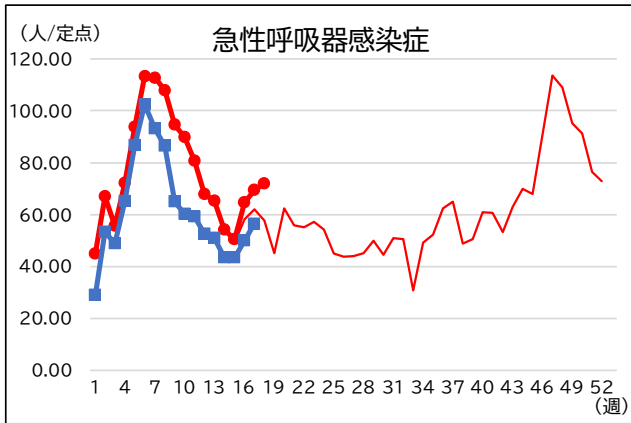
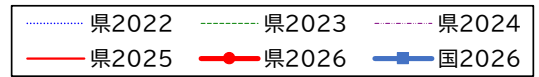

# 定点把握対象疾患 グラフ総覧(2/3)

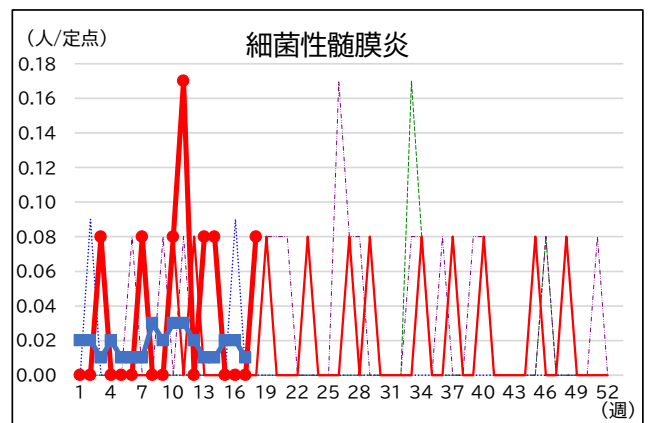
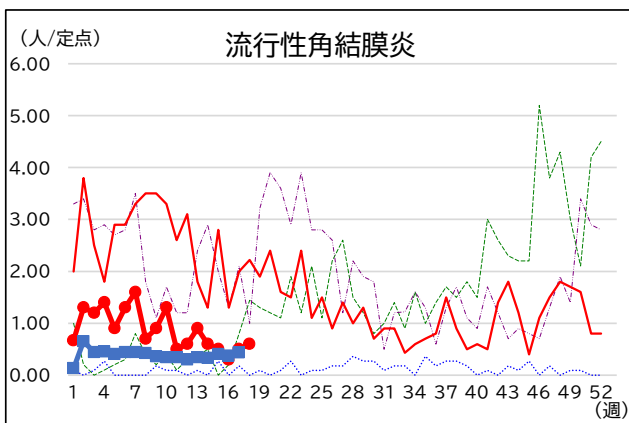
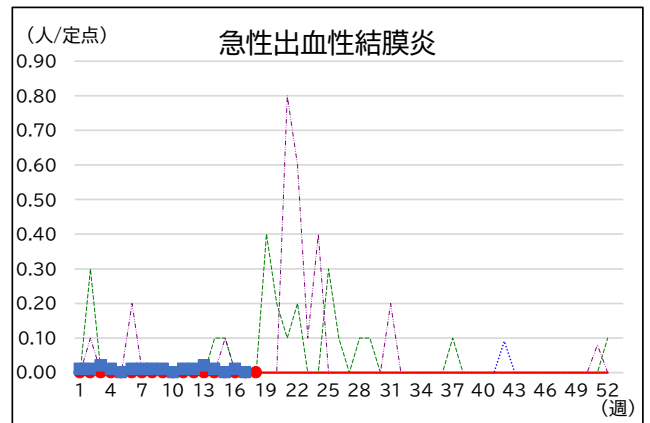
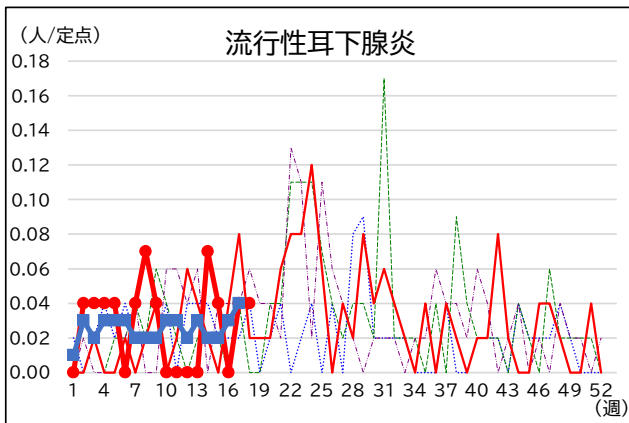
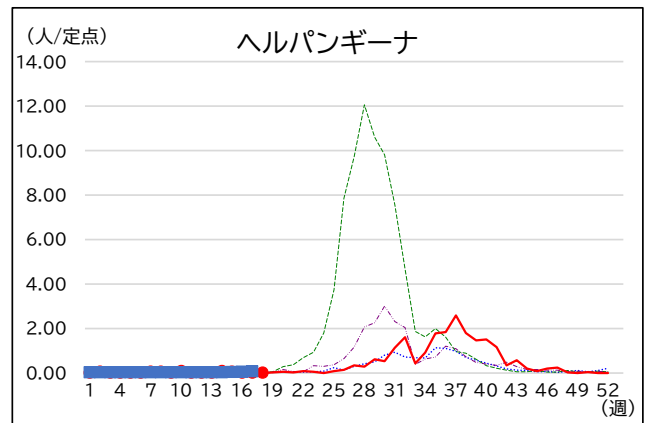
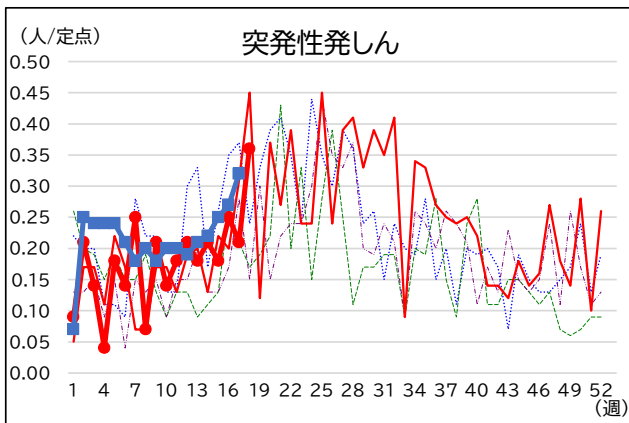
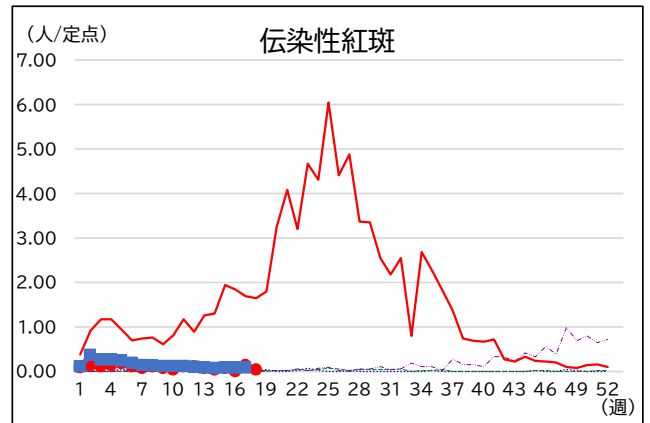
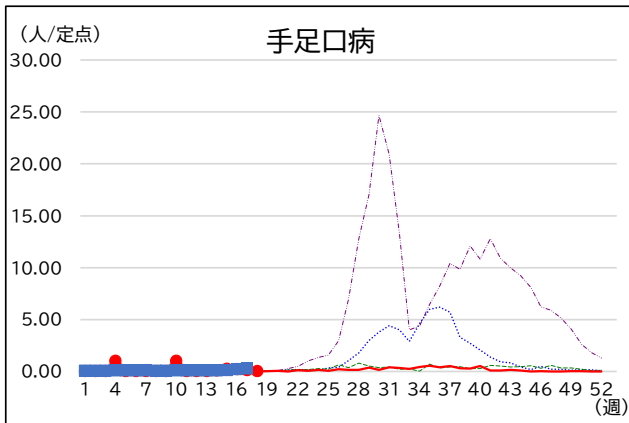

# 定点把握対象疾患 グラフ総覧(3/3)

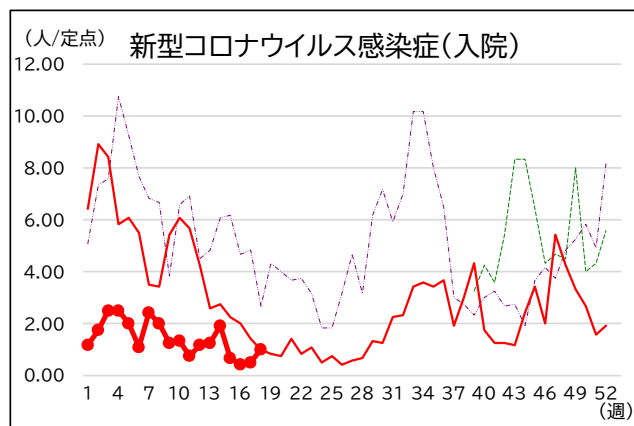
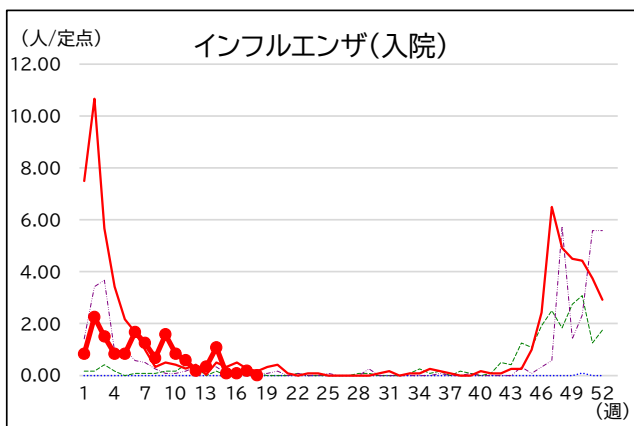
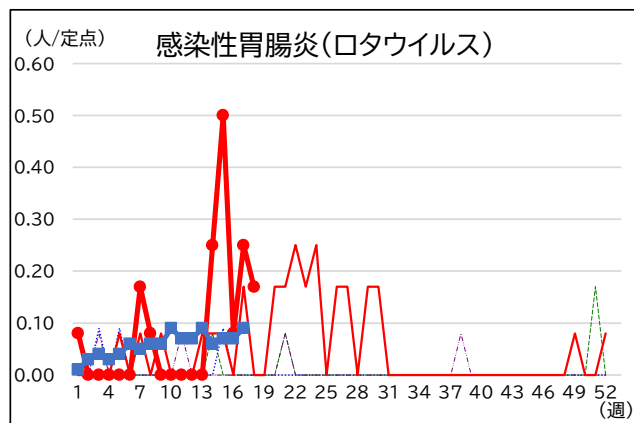
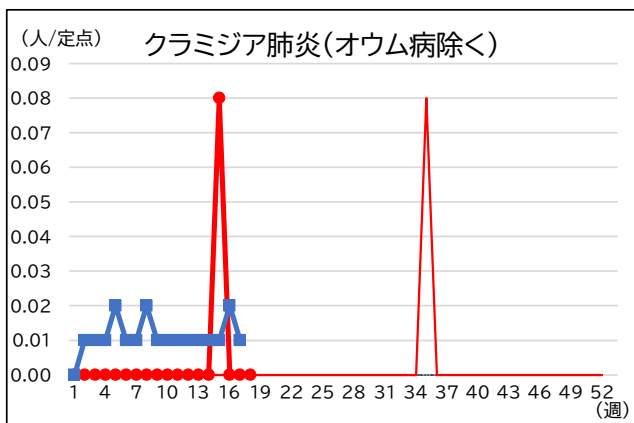
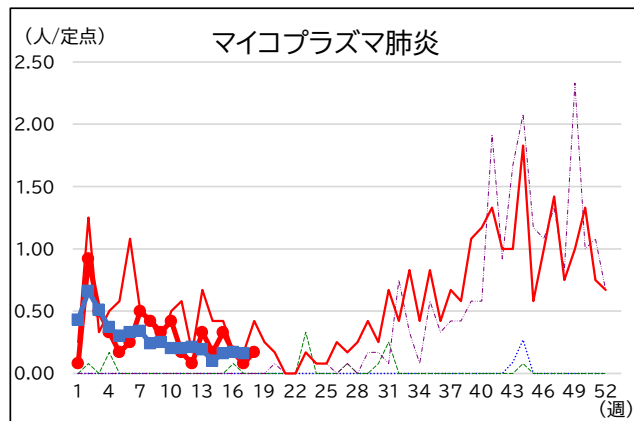
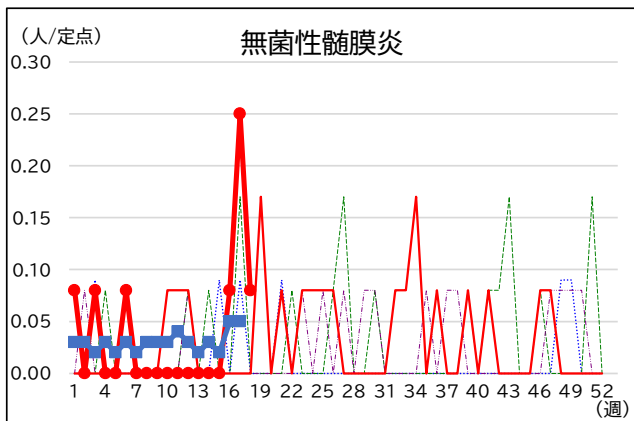
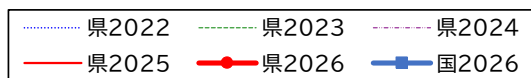

※インフルエンザ(入院)、新型コロナウイルス感染症(入院)は長野県分のみ掲載

病原体検出情報

※長野県環境保全研究所、長野市環境衛生試験所にて検出された件数を計上  
 ※検体採取月で計上 (単位:件)

全数把握疾患

| 診断名                         | 検出病原体                           | 2025年              |    |    |    | 2026年 |     |     |     |    |    |    |    |
|-----------------------------|---------------------------------|--------------------|----|----|----|-------|-----|-----|-----|----|----|----|----|
|                             |                                 | 5月                 | 6月 | 7月 | 8月 | 9月    | 10月 | 11月 | 12月 | 1月 | 2月 | 3月 | 4月 |
| コレラ                         | <i>Vibrio cholerae</i> O1、CT(+) | -                  | -  | -  | -  | -     | 1   | -   | -   | -  | -  | -  | -  |
| 腸管出血性大腸菌感染症                 | EHEC O8:H9 VT2                  | -                  | 1  | -  | -  | -     | -   | -   | -   | -  | -  | -  | -  |
|                             | EHEC O26:H11 VT1                | -                  | -  | 1  | 1  | -     | 2   | -   | 1   | -  | -  | -  | -  |
|                             | EHEC O26:H-/Hg11 VT1            | -                  | -  | -  | -  | -     | 9   | 11  | -   | -  | -  | -  | -  |
|                             | EHEC O38:H26 VT1                | -                  | -  | -  | -  | -     | -   | -   | -   | 1  | -  | -  | -  |
|                             | EHEC O76:H7 VT1                 | -                  | -  | -  | 1  | -     | -   | -   | -   | -  | -  | -  | -  |
|                             | EHEC O103:H2 VT1                | -                  | -  | -  | -  | -     | -   | -   | -   | 1  | -  | -  | -  |
|                             | EHEC O103:H25 VT1               | -                  | -  | -  | 2  | -     | -   | -   | -   | -  | -  | -  | -  |
|                             | EHEC O121:H19 VT2               | -                  | -  | -  | -  | 7     | -   | -   | -   | -  | -  | -  | -  |
|                             | EHEC O146:H-/Hg21 VT2           | -                  | -  | 1  | -  | -     | -   | -   | -   | -  | -  | -  | -  |
|                             | EHEC O157:H7 VT2                | -                  | -  | 4  | -  | -     | -   | 1   | -   | 1  | -  | 1  | -  |
|                             | EHEC O157:H7 VT1+2              | 1                  | -  | 1  | 2  | 5     | 8   | -   | -   | -  | -  | -  | -  |
|                             | EHEC O157:HNT VT1+2             | -                  | -  | -  | -  | -     | 28  | -   | -   | -  | -  | -  | -  |
|                             | EHEC O185:H7 VT2                | -                  | -  | -  | -  | -     | -   | 1   | -   | -  | -  | -  | -  |
|                             | EHEC O9Gp3:H2 VT1               | -                  | -  | -  | -  | -     | -   | 1   | -   | -  | -  | -  | -  |
|                             | EHEC O9Gp11:H19 VT1+2           | -                  | -  | -  | -  | -     | -   | -   | -   | -  | -  | -  | 1  |
|                             | EHEC O9N16:H9 VT1               | -                  | -  | -  | -  | -     | 1   | -   | -   | -  | -  | -  | -  |
| EHEC O9UT:H28 VT2           | -                               | 1                  | -  | -  | -  | -     | -   | -   | -   | -  | -  | -  |    |
| EHEC OUT(Og9/OgGp15):H9 VT2 | -                               | -                  | -  | -  | -  | 1     | -   | -   | -   | -  | -  | -  |    |
| EHEC OUT:HNT VT2            | -                               | -                  | -  | -  | -  | 1     | -   | -   | -   | -  | -  | -  |    |
| E型肝炎                        | E型肝炎ウイルス 3型                     | -                  | -  | 3  | -  | -     | -   | -   | -   | 2  | 1  | 2  | 1  |
| エムボックス                      | エムボックスウイルス クレードII               | -                  | -  | -  | -  | -     | -   | -   | 2   | -  | -  | -  | -  |
| レジオネラ症                      | <i>L.pneumophila</i> 1群         | 1                  | 1  | -  | -  | -     | -   | -   | -   | -  | -  | -  | -  |
|                             | <i>L.pneumophila</i> 3群         | 1                  | -  | -  | -  | -     | -   | -   | -   | -  | -  | -  | -  |
|                             | <i>L.pneumophila</i> 5群         | -                  | -  | 1  | -  | -     | -   | -   | -   | -  | -  | -  | -  |
|                             | <i>L.bozemanae</i>              | -                  | -  | 1  | -  | -     | -   | -   | 1   | -  | -  | -  | -  |
| カルバペナム耐性腸内細菌目細菌感染症          | CRE(検査数)                        | -                  | -  | -  | 1  | -     | -   | -   | 1   | 1  | -  | 1  | -  |
|                             | (カルバペナマーゼ産生菌再掲)                 | -                  | -  | -  | -  | -     | -   | -   | -   | 1  | -  | -  | -  |
| 急性脳炎・脳症                     | インフルエンザウイルスAH1pdm09型            | -                  | -  | -  | -  | -     | -   | -   | 1   | -  | -  | -  | -  |
|                             | インフルエンザウイルスA(亜型別不能)             | -                  | -  | -  | -  | -     | 1   | -   | -   | -  | -  | -  | -  |
|                             | インフルエンザウイルスB型(系統型別不能)           | -                  | -  | -  | -  | -     | -   | -   | -   | -  | -  | -  | -  |
|                             | SARS-CoV-2                      | -                  | -  | -  | -  | -     | 1   | -   | -   | -  | -  | -  | -  |
|                             | コウウイルス9型                        | -                  | -  | -  | -  | -     | 1   | -   | -   | -  | -  | -  | -  |
|                             | ライノウイルスA群                       | -                  | 1  | -  | -  | -     | -   | -   | -   | -  | -  | -  | -  |
|                             | ライノウイルスB群                       | -                  | 1  | -  | -  | -     | -   | -   | -   | -  | -  | -  | -  |
|                             | ライノウイルスC群                       | -                  | -  | -  | -  | -     | 1   | -   | -   | -  | -  | -  | -  |
|                             | パラインフルエンザウイルス2型                 | -                  | -  | -  | -  | -     | 1   | -   | -   | -  | -  | -  | -  |
|                             | パラインフルエンザウイルス3型                 | -                  | -  | -  | -  | -     | 1   | -   | -   | -  | -  | -  | -  |
|                             | パラインフルエンザウイルス4型                 | -                  | 1  | -  | -  | -     | 1   | -   | -   | -  | -  | -  | -  |
|                             | パレコウイルス A5型                     | -                  | -  | 1  | 1  | -     | -   | -   | -   | -  | -  | -  | -  |
|                             | 劇症型溶血性レンサ球菌感染症                  | A群溶血性レンサ球菌 TB3264型 | 2  | -  | -  | -     | -   | -   | -   | -  | -  | -  | -  |
| A群溶血性レンサ球菌 T型別不能            |                                 | -                  | 1  | -  | -  | -     | -   | -   | -   | -  | -  | 1  | -  |
| B群溶血性レンサ球菌                  |                                 | -                  | -  | -  | -  | -     | 1   | -   | -   | -  | -  | 1  | -  |
| G群溶血性レンサ球菌                  |                                 | 1                  | -  | 2  | -  | -     | -   | -   | 1   | -  | 1  | -  | -  |
| 麻疹                          | 麻疹ウイルス                          | -                  | -  | -  | -  | -     | -   | -   | 2   | -  | -  | -  | 2  |
|                             | 麻疹ウイルス B3型                      | -                  | -  | -  | -  | -     | -   | -   | 1   | -  | -  | -  | 1  |

定点把握疾患

| 診断名            | 検出病原体                 | 2025年 |    |    |    | 2026年 |     |     |     |    |    |    |    |
|----------------|-----------------------|-------|----|----|----|-------|-----|-----|-----|----|----|----|----|
|                |                       | 5月    | 6月 | 7月 | 8月 | 9月    | 10月 | 11月 | 12月 | 1月 | 2月 | 3月 | 4月 |
| インフルエンザ        | インフルエンザウイルスA型H1pdm09  | -     | -  | -  | -  | 8     | 2   | -   | -   | -  | -  | -  | -  |
|                | インフルエンザウイルスA香港型(H3亜型) | -     | -  | -  | -  | -     | 7   | -   | -   | -  | -  | -  | -  |
| 急性呼吸器感染症       | インフルエンザA型(AH1pdm09亜型) | -     | -  | -  | 1  | 5     | 2   | 1   | 1   | -  | -  | -  | -  |
|                | インフルエンザA型(AH3亜型)      | -     | -  | -  | -  | 2     | -   | 27  | 47  | 15 | 1  | -  | -  |
|                | インフルエンザA型(亜型不明)       | -     | -  | -  | -  | -     | -   | -   | -   | 1  | -  | -  | -  |
|                | インフルエンザB型(Victoria系統) | 3     | -  | 1  | -  | 1     | -   | -   | 1   | 10 | 49 | 36 | 4  |
|                | インフルエンザB型(系統判別不能)     | -     | -  | -  | -  | -     | -   | -   | -   | -  | -  | -  | -  |
|                | SARS-CoV-2            | 8     | 7  | 16 | 15 | 21    | 8   | 7   | 3   | 6  | 12 | 2  | 3  |
|                | RSウイルスA型              | -     | -  | -  | 2  | 5     | 4   | 2   | 2   | 4  | -  | 3  | -  |
|                | RSウイルスB型              | 2     | 1  | -  | 6  | 4     | 6   | 3   | -   | 4  | 2  | 1  | 1  |
|                | アデノウイルス               | 2     | 4  | 5  | 3  | 2     | 2   | 5   | 1   | -  | -  | 1  | 3  |
|                | ライノ/エンテロウイルス          | 34    | 28 | 25 | 18 | 34    | 31  | 26  | 9   | 7  | 9  | 9  | 7  |
|                | パラインフルエンザウイルス1        | -     | -  | -  | 3  | -     | 1   | 2   | -   | -  | 1  | 1  | 1  |
|                | パラインフルエンザウイルス2        | -     | -  | 1  | 6  | 7     | 8   | 1   | 2   | -  | -  | -  | -  |
|                | パラインフルエンザウイルス3        | 31    | 29 | 7  | -  | 3     | -   | 1   | -   | -  | 2  | -  | -  |
| パラインフルエンザウイルス4 | 5                     | 13    | 18 | 5  | 1  | -     | -   | -   | 1   | -  | -  | -  |    |
| ヒトメタニューモウイルス   | 2                     | -     | 1  | -  | 3  | -     | -   | -   | -   | -  | 1  | 4  |    |
| ヘルパンギーナ        | コクサッキーウイルスA群4型        | -     | -  | -  | 1  | 1     | -   | -   | -   | -  | -  | -  | -  |
| 手足口病           | コクサッキーウイルスA群10型       | -     | -  | -  | -  | 2     | -   | -   | -   | -  | -  | -  | -  |
|                | ライノウイルスA群             | -     | -  | -  | -  | 1     | -   | -   | -   | -  | -  | -  | -  |

定点把握対象疾患報告数（月別）2026年4月

上段:報告数(例) 下段:定点当たりの報告数(人/定点)

| 分類    | 定点数  | 対象疾患              | 長野県  |      |      |      |        |       |        | 全国    |       |      |
|-------|------|-------------------|------|------|------|------|--------|-------|--------|-------|-------|------|
|       |      |                   | 12月  | 1月   | 2月   | 3月   | 4月     | 年累計   | 前月比    | 4月    | 年累計   |      |
| STD   | 12   | 性器クラミジア感染症        | 13   | 17   | 15   | 17   | 20     | 69    | 138.0% | 2,102 | 8,870 |      |
|       |      |                   | 0.93 | 1.21 | 1.07 | 1.21 | 1.67   | 5.16  |        | 2.22  | 9.15  |      |
|       |      | 性器ヘルペスウイルス感染症     | 6    | 4    | 5    | 6    | 6      | 21    | 116.3% | 869   | 3,592 |      |
|       |      |                   | 0.43 | 0.29 | 0.36 | 0.43 | 0.50   | 1.58  |        | 0.92  | 3.71  |      |
|       |      | 尖圭コンジローマ          | 7    | 2    | 2    | 3    | 1      | 8     | 38.1%  | 447   | 1,844 |      |
|       |      |                   | 0.50 | 0.14 | 0.14 | 0.21 | 0.08   | 0.57  |        | 0.47  | 1.90  |      |
| 淋菌感染症 | 5    | 4                 | 6    | 4    | 5    | 19   | 144.8% | 615   | 2,534  |       |       |      |
|       | 0.36 | 0.29              | 0.43 | 0.29 | 0.42 | 1.43 |        | 0.65  | 2.62   |       |       |      |
| 基幹    | 12   | メチシリン耐性黄色ブドウ球菌感染症 | 27   | 47   | 31   | 27   | 33     | 138   | 122.2% | 1,132 | 5,061 |      |
|       |      |                   | 2.25 | 3.92 | 2.58 | 2.25 | 2.75   | 11.50 |        | 2.41  | 10.61 |      |
|       |      | ペニシリン耐性肺炎球菌感染症    | 1    | 1    | 2    | 3    | 4      | 10    | 132.0% | 28    | 125   |      |
|       |      |                   | 0.08 | 0.08 | 0.17 | 0.25 | 0.33   | 0.83  |        | 0.06  | 0.26  |      |
|       |      | 薬剤耐性緑膿菌感染症        | -    | -    | -    | -    | -      | -     | -      | -     | 1     | 22   |
|       |      |                   | -    | -    | -    | -    | -      | -     | -      | -     | -     | 0.05 |

※薬剤耐性緑膿菌感染症は、令和8年4月6日から全数把握対象疾患となり、名称が「多剤耐性緑膿菌感染症」に変更となりました。

定点把握対象疾患報告数（保健所別）2026年4月

上段:報告数(例) 下段:定点当たりの報告数(人/定点)

| 分類    | 定点数 | 対象疾患              | 佐久   | 上田   | 諏訪   | 伊那   | 飯田   | 木曾 | 松本   | 大町   | 長野    | 北信 | 長野市  | 松本市  | 合計   |   |
|-------|-----|-------------------|------|------|------|------|------|----|------|------|-------|----|------|------|------|---|
| STD   | 12  | 性器クラミジア感染症        | -    | 3    | -    | 5    | 1    |    | 3    |      | 4     | -  | 4    | -    | 20   |   |
|       |     |                   | -    | 3.00 | -    | 5.00 | 1.00 |    | 3.00 |      | 4.00  | -  | 2.00 | -    | 1.67 |   |
|       |     | 性器ヘルペスウイルス感染症     | -    | -    | -    | 2    | -    |    | -    |      | 4     | -  | -    | -    | 6    |   |
|       |     |                   | -    | -    | -    | 2.00 | -    |    | -    |      | 4.00  | -  | -    | -    | 0.50 |   |
|       |     | 尖圭コンジローマ          | -    | -    | -    | -    | 1    |    | -    |      | -     | -  | -    | -    | 1    |   |
|       |     |                   | -    | -    | -    | -    | 1.00 |    | -    |      | -     | -  | -    | -    | 0.08 |   |
| 淋菌感染症 | -   | 1                 | 1    | 1    | -    |      | -    |    | 1    | -    | 1     | -  | 5    |      |      |   |
|       | -   | 1.00              | 1.00 | 1.00 | -    |      | -    |    | 1.00 | -    | 0.50  | -  | 0.42 |      |      |   |
| 基幹    | 12  | メチシリン耐性黄色ブドウ球菌感染症 | 6    | -    | 3    | 4    | 1    | -  | 2    | 1    | 11    | -  | 4    | 1    | 33   |   |
|       |     |                   | 6.00 | -    | 3.00 | 4.00 | 1.00 | -  | 2.00 | 1.00 | 11.00 | -  | 4.00 | 1.00 | 2.75 |   |
|       |     | ペニシリン耐性肺炎球菌感染症    | -    | -    | -    | -    | -    | -  | -    | -    | 4     | -  | -    | -    | 4    |   |
|       |     |                   | -    | -    | -    | -    | -    | -  | -    | -    | 4.00  | -  | -    | -    | 0.33 |   |
|       |     | 薬剤耐性緑膿菌感染症        | -    | -    | -    | -    | -    | -  | -    | -    | -     | -  | -    | -    | -    | - |
|       |     |                   | -    | -    | -    | -    | -    | -  | -    | -    | -     | -  | -    | -    | -    | - |

【保健所別定点数】

|           | 佐久 | 上田 | 諏訪 | 伊那 | 飯田 | 木曾 | 松本 | 大町 | 長野 | 北信 | 長野市 | 松本市 | 合計 |
|-----------|----|----|----|----|----|----|----|----|----|----|-----|-----|----|
| 性感染症(STD) | 2  | 1  | 1  | 1  | 1  |    | 1  |    | 1  | 1  | 2   | 1   | 12 |
| 基幹        | 1  | 1  | 1  | 1  | 1  | 1  | 1  | 1  | 1  | 1  | 1   | 1   | 12 |

## 定点把握対象疾患報告数（年齢階級・性別） 2026年4月

（単位：例）

| 年齢区分   | STD            |    |    |                       |   |    |          |   |    |       |   |    | 基幹                        |   |    |                    |   |    |                |   |    |
|--------|----------------|----|----|-----------------------|---|----|----------|---|----|-------|---|----|---------------------------|---|----|--------------------|---|----|----------------|---|----|
|        | 性器クラミジア<br>感染症 |    |    | 性器<br>ヘルペスウイルス<br>感染症 |   |    | 尖圭コンジローマ |   |    | 淋菌感染症 |   |    | メチシリン耐性<br>黄色ブドウ球菌<br>感染症 |   |    | ペニシリン耐性<br>肺炎球菌感染症 |   |    | 薬剤耐性<br>緑膿菌感染症 |   |    |
|        | 男              | 女  | 合計 | 男                     | 女 | 合計 | 男        | 女 | 合計 | 男     | 女 | 合計 | 男                         | 女 | 合計 | 男                  | 女 | 合計 | 男              | 女 | 合計 |
| 0歳     | -              | -  | -  | -                     | - | -  | -        | - | -  | -     | - | -  | -                         | - | -  | -                  | - | -  | -              | - | -  |
| 1～4歳   | -              | -  | -  | -                     | - | -  | -        | - | -  | -     | - | -  | -                         | - | -  | 1                  | 1 | -  | -              | - | -  |
| 5～9歳   | -              | -  | -  | -                     | - | -  | -        | - | -  | -     | - | -  | -                         | - | -  | -                  | - | -  | -              | - | -  |
| 10～14歳 | -              | -  | -  | -                     | - | -  | -        | - | -  | -     | - | -  | -                         | - | -  | -                  | - | -  | -              | - | -  |
| 15～19歳 | 1              | -  | 1  | -                     | - | -  | -        | - | -  | 1     | 1 | -  | -                         | - | -  | -                  | - | -  | -              | - | -  |
| 20～24歳 | 2              | 3  | 5  | -                     | - | -  | -        | - | -  | 1     | 1 | 2  | -                         | - | -  | -                  | - | -  | -              | - | -  |
| 25～29歳 | 2              | 6  | 8  | 1                     | - | 1  | -        | 1 | 1  | -     | - | -  | 1                         | - | 1  | -                  | - | -  | -              | - | -  |
| 30～34歳 | 1              | 1  | 2  | 1                     | - | 1  | -        | - | -  | -     | - | -  | -                         | - | -  | -                  | - | -  | -              | - | -  |
| 35～39歳 | 1              | 1  | 2  | -                     | - | -  | -        | - | -  | 1     | - | 1  | -                         | - | -  | -                  | - | -  | -              | - | -  |
| 40～44歳 | 1              | -  | 1  | -                     | - | -  | -        | - | -  | -     | - | -  | -                         | - | -  | -                  | - | -  | -              | - | -  |
| 45～49歳 | 1              | -  | 1  | -                     | - | -  | -        | - | -  | -     | - | -  | 1                         | - | 1  | -                  | - | -  | -              | - | -  |
| 50～54歳 | -              | -  | -  | 1                     | 1 | 2  | -        | - | -  | -     | 1 | 1  | 1                         | - | 1  | -                  | - | -  | -              | - | -  |
| 55～59歳 | -              | -  | -  | 1                     | - | 1  | -        | - | -  | -     | - | -  | 2                         | - | 2  | 1                  | - | 1  | -              | - | -  |
| 60～64歳 | -              | -  | -  | 1                     | - | 1  | -        | - | -  | -     | - | -  | -                         | - | -  | -                  | - | -  | -              | - | -  |
| 65～69歳 | -              | -  | -  | -                     | - | -  | -        | - | -  | -     | - | -  | -                         | 1 | 1  | -                  | - | -  | -              | - | -  |
| 70歳以上  | -              | -  | -  | -                     | - | -  | -        | - | -  | -     | - | -  | 19                        | 8 | 27 | 1                  | 1 | 2  | -              | - | -  |
| 合計     | 9              | 11 | 20 | 5                     | 1 | 6  | -        | 1 | 1  | 2     | 3 | 5  | 24                        | 9 | 33 | 2                  | 2 | 4  | -              | - | -  |

# 定点把握対象疾患(月報) グラフ総覧

