

長野県感染症情報(週報)

《データ編》

2026年(令和8年)

第4週 (2026年1月19日～2026年1月25日)

長野県健康福祉部疾病・感染症対策課

目 次

【週 報】

全数把握対象疾患報告数(一類～四類)	1～2
全数把握対象疾患報告数(五類)	3
全数把握対象疾患報告数(動物)	4
定点把握対象疾患報告数(週別)	5
定点把握対象疾患報告数(保健所別)	6
定点把握対象疾患報告数(年齢階級別)	7
グラフ総覧	8～10

○本週報は、感染症の発生状況の正確な把握と分析、その結果の県民や医療機関への迅速な提供・公開を行うことを目的に発行しています。

速報性を重視しておりますので、今後の集計により変更が生ずることがあります。

○2026年(令和8年)届出数一覧(速報値)、過去の集計結果(確定値)はホームページをご覧ください。

<https://www.pref.nagano.lg.jp/shippei-kansen/kenko/kenko/kansensho/joho/index.html>

(問合せ先)

担 当 長野県健康福祉部疾病・感染症対策課
小林、山口電 話 026-235-7148(直通)
026-232-0111(代表) 内線 4135

ファクシミリ 026-235-7334

Email kansen@pref.nagano.lg.jp

全数把握対象疾患報告数（一類～四類） 2026年第4週

(単位:例)

分類	対象疾患	長野県						全国	
		52週	1週	2週	3週	4週	年累計	3週	年累計
一類	エボラ出血熱	-	-	-	-	-	-	-	-
	クリミア・コンゴ出血熱	-	-	-	-	-	-	-	-
	痘そう	-	-	-	-	-	-	-	-
	南米出血熱	-	-	-	-	-	-	-	-
	ペスト	-	-	-	-	-	-	-	-
	マールブルグ病	-	-	-	-	-	-	-	-
	ラッサ熱	-	-	-	-	-	-	-	-
二類	急性灰白髄炎	-	-	-	-	-	-	-	-
	結核	4	-	2	2	-	4	208	507
	潜在性結核感染症	3	-	-	1	-	1	-	-
	ジフテリア	-	-	-	-	-	-	-	-
	重症急性呼吸器症候群(SARS)	-	-	-	-	-	-	-	-
	中東呼吸器症候群(MERS)	-	-	-	-	-	-	-	-
	鳥インフルエンザ(H5N1)	-	-	-	-	-	-	-	-
	鳥インフルエンザ(H7N9)	-	-	-	-	-	-	-	-
三類	コレラ	-	-	-	-	-	-	-	-
	細菌性赤痢	-	-	-	-	-	-	2	2
	腸管出血性大腸菌感染症	-	-	1	-	2	3	41	91
	腸チフス	-	-	-	-	-	-	-	-
	パラチフス	-	-	-	-	-	-	-	-
四類	E型肝炎	-	-	1	-	1	2	16	26
	ウエストナイル熱	-	-	-	-	-	-	-	-
	A型肝炎	-	-	-	-	-	-	2	5
	エキノコックス症	-	-	-	-	-	-	-	-
	エムボックス	-	-	-	-	-	-	1	2
	黄熱	-	-	-	-	-	-	-	-
	オウム病	-	-	-	-	-	-	-	-
	オムスク出血熱	-	-	-	-	-	-	-	-
	回帰熱	-	-	-	-	-	-	-	-
	キャサヌル森林病	-	-	-	-	-	-	-	-
	Q熱	-	-	-	-	-	-	-	-
	狂犬病	-	-	-	-	-	-	-	-
	コクシジオイデス症	-	-	-	-	-	-	-	-
	ジカウイルス感染症	-	-	-	-	-	-	-	-
	重症熱性血小板減少症候群(SFTS)	-	-	-	-	-	-	-	-
	腎症候性出血熱	-	-	-	-	-	-	-	-
	西部ウマ脳炎	-	-	-	-	-	-	-	-
	ダニ媒介脳炎	-	-	-	-	-	-	-	-
	炭疽	-	-	-	-	-	-	-	-
	チクングニア熱	-	-	-	-	-	-	-	-
	つつが虫病	-	-	-	-	-	-	8	19
	デング熱	-	-	-	-	-	-	1	6
	東部ウマ脳炎	-	-	-	-	-	-	-	-
	鳥インフルエンザ(H5N1及びH7N9を除く)	-	-	-	-	-	-	-	-

※結核(全国)の集計には潜在性結核感染症を含む

全数把握対象疾患報告数（四類）2026年第4週

(単位:例)

分類	対象疾患	長野県						全国	
		52週	1週	2週	3週	4週	年累計	3週	年累計
四類	ニパウイルス感染症	-	-	-	-	-	-	-	-
	日本紅斑熱	-	-	-	-	-	-	-	1
	日本脳炎	1	-	-	-	-	-	-	-
	ハンタウイルス肺症候群	-	-	-	-	-	-	-	-
	Bウイルス病	-	-	-	-	-	-	-	-
	鼻疽	-	-	-	-	-	-	-	-
	ブルセラ症	-	-	-	-	-	-	-	-
	ベネズエラウマ脳炎	-	-	-	-	-	-	-	-
	ヘンドラウイルス感染症	-	-	-	-	-	-	-	-
	発しんチフス	-	-	-	-	-	-	-	-
	ボツリヌス症	-	-	-	-	-	-	-	-
	マラリア	-	-	-	-	-	-	1	1
	野兔病	-	-	-	-	-	-	-	-
	ライム病	-	-	-	-	-	-	-	-
	リッサウイルス感染症	-	-	-	-	-	-	-	-
	リフトバレー熱	-	-	-	-	-	-	-	-
	類鼻疽	-	-	-	-	-	-	-	-
	レジオネラ症	2	-	1	1	-	2	35	120
	レプトスピラ症	-	-	-	-	-	-	1	1
	ロッキー山紅斑熱	-	-	-	-	-	-	-	-

全数把握対象疾患報告数（五類）2026年第4週

(単位:例)

分類	対象疾患	長野県						全国	
		52週	1週	2週	3週	4週	年累計	3週	年累計
五類	アメーバ赤痢	-	-	-	-	-	-	7	20
	ウイルス性肝炎(A型・E型を除く)	-	-	-	-	-	-	-	9
	カルバペネム耐性腸内細菌目細菌感染症	-	1	1	-	-	2	10	38
	急性弛緩性麻痺(急性灰白髄炎を除く)	-	-	-	-	-	-	-	1
	急性脳炎	-	-	-	-	-	-	2	14
	クリプトスポリジウム症	-	-	-	-	-	-	2	3
	クロイツフェルト・ヤコブ病	-	-	-	-	-	-	3	7
	劇症型溶血性レンサ球菌感染症	1	-	1	-	-	1	22	79
	後天性免疫不全症候群(HIV感染症を含む)	1	-	-	-	-	-	14	30
	ジアルジア症	-	-	-	-	-	-	-	1
	侵襲性インフルエンザ菌感染症	-	-	-	-	-	-	11	32
	侵襲性髄膜炎菌感染症	-	-	-	-	-	-	1	4
	侵襲性肺炎球菌感染症	1	1	2	1	-	4	64	193
	水痘(入院例)	-	-	-	-	-	-	11	45
	先天性風しん症候群	-	-	-	-	-	-	-	-
	梅毒	1	-	-	1	1	2	141	426
	播種性クリプトコックス症	-	-	-	-	-	-	3	9
	破傷風	-	-	-	-	-	-	-	5
	バンコマイシン耐性黄色ブドウ球菌感染症	-	-	-	-	-	-	-	-
	バンコマイシン耐性腸球菌感染症	-	-	-	-	-	-	1	5
	百日咳	8	2	1	3	2	8	221	599
	風しん	-	-	-	-	-	-	-	1
	麻しん	-	-	-	-	-	-	3	4
	薬剤耐性アシネトバクター感染症	-	-	-	-	-	-	-	-

全数把握対象疾患報告数（動物） 2026年第4週

（単位：例）

対象疾患	対象動物	長野県						全国	
		52週	1週	2週	3週	4週	年累計	3週	年累計
エボラ出血熱	サル	-	-	-	-	-	-	-	-
マールブルグ病	サル	-	-	-	-	-	-	-	-
ペスト	プレーリードッグ	-	-	-	-	-	-	-	-
重症急性呼吸器症候群	イタチアナグマ	-	-	-	-	-	-	-	-
	タヌキ	-	-	-	-	-	-	-	-
	ハクビシン	-	-	-	-	-	-	-	-
細菌性赤痢	サル	-	-	-	-	-	-	-	-
ウエストナイル熱	鳥類	-	-	-	-	-	-	-	-
エキノコックス症	犬	-	-	-	-	-	-	-	-
結核	サル	-	-	-	-	-	-	-	-
鳥インフルエンザ(H5N1、H7N9)	鳥類	-	-	-	-	-	-	1	2
中東呼吸器症候群	ヒトコブラクダ	-	-	-	-	-	-	-	-

定点把握対象疾患報告数（週別） 2026年第4週

上段:報告数(例) 下段:定点当たりの報告数(人/定点)

分類	定点数	対象疾患	長野県							全国	
			52週	1週	2週	3週	4週	年累計	前週比	3週	年累計
急性 呼吸器 感染症	50	急性呼吸器感染症	5,831	1,799	3,217	2,783	3,609	11,408	129.7%	185,435	481,759
			72.89	44.98	67.02	55.66	72.18	239.84		48.91	133.53
	50	インフルエンザ	1,723	544	505	498	599	2,146	120.3%	43,027	116,370
			21.54	13.60	10.10	9.96	11.98	45.64		11.33	32.29
		新型コロナウイルス感染症	202	105	163	128	211	607	164.8%	5,833	15,468
			2.53	2.63	3.26	2.56	4.22	12.67		1.54	4.29
小児科	28	RSウイルス感染症	54	15	29	30	23	97	76.6%	1,430	3,315
			1.08	0.65	1.04	1.07	0.82	3.58		0.62	1.52
		咽頭結膜熱	9	-	3	3	4	10	127.3%	504	1,410
			0.18	-	0.11	0.11	0.14	0.36		0.22	0.64
		A群溶血性レンサ球菌咽頭炎	76	25	48	62	80	215	129.4%	5,115	11,404
			1.52	1.09	1.71	2.21	2.86	7.87		2.22	5.21
		感染性胃腸炎	204	95	187	202	282	766	139.7%	15,412	32,432
			4.08	4.13	6.68	7.21	10.07	28.09		6.68	14.82
		水痘	16	8	13	9	13	43	143.8%	715	2,520
			0.32	0.35	0.46	0.32	0.46	1.59		0.31	1.15
		手足口病	-	-	-	-	1	1	-	100	250
			-	-	-	-	0.04	0.04		0.04	0.11
		伝染性紅斑	5	2	4	3	4	13	127.3%	606	1,667
			0.10	0.09	0.14	0.11	0.14	0.48		0.26	0.76
		突発性発しん	13	2	6	4	1	13	28.6%	554	1,277
			0.26	0.09	0.21	0.14	0.04	0.48		0.24	0.58
		ヘルパンギーナ	-	-	1	-	-	1	-	45	99
			-	-	0.04	-	-	0.04		0.02	0.05
		流行性耳下腺炎	-	-	1	1	1	3	100.0%	54	141
			-	-	0.04	0.04	0.04	0.12		0.02	0.06
眼科	10	急性出血性結膜炎	-	-	-	-	-	-	-	11	21
			-	-	-	-	-	-		0.02	0.03
		流行性角結膜炎	8	4	13	12	14	43	116.7%	303	824
			0.80	0.67	1.30	1.20	1.40	4.57		0.44	1.29
基幹	12	細菌性髄膜炎	-	-	-	1	-	1	-	5	23
			-	-	-	0.08	-	0.08		0.01	0.05
		無菌性髄膜炎	-	1	-	1	-	2	-	12	41
			-	0.08	-	0.08	-	0.16		0.02	0.09
		マイコプラズマ肺炎	8	1	11	6	4	22	66.0%	245	769
			0.67	0.08	0.92	0.50	0.33	1.83		0.51	1.60
		クラミジア肺炎 (オウム病除く)	-	-	-	-	-	-	-	4	9
			-	-	-	-	-	-		0.01	0.02
		感染性胃腸炎 (ロタウイルス)	1	1	-	-	-	1	-	17	34
			0.08	0.08	-	-	-	0.08		0.04	0.07
		インフルエンザ(入院)	35	10	27	18	10	65	55.3%	879	3,064
			2.92	0.83	2.25	1.50	0.83	5.41			
		新型コロナウイルス感染症 (入院)	23	14	21	30	30	95	100.0%	670	1,865
			1.92	1.17	1.75	2.50	2.50	7.92			

定点把握対象疾患報告数（保健所別） 2026年第4週

上段:報告数(例) 下段:定点当たりの報告数(人/定点)

分類	対象疾患	佐久	上田	諏訪	伊那	飯田	木曽	松本	大町	長野	北信	長野市	松本市	合計
急性 呼吸器 感染症	急性呼吸器感染症	254	506	486	363	230	90	338	29	184	83	628	418	3,609
		50.80	101.20	97.20	90.75	76.67	45.00	84.50	14.50	46.00	41.50	69.78	83.60	72.18
	インフルエンザ	27	119	30	71	41	12	65	7	32	37	124	34	599
		5.40	23.80	6.00	17.75	13.67	6.00	16.25	3.50	8.00	18.50	13.78	6.80	11.98
	新型コロナウイルス感染症	13	5	40	40	15	13	14	5	10	21	15	20	211
		2.60	1.00	8.00	10.00	5.00	6.50	3.50	2.50	2.50	10.50	1.67	4.00	4.22
小児科	RSウイルス感染症	3	7	1	-	-	-	-	2	1	1	4	4	23
		1.00	2.33	0.33	-	-	-	-	2.00	0.50	1.00	0.80	1.33	0.82
	咽頭結膜熱	-	2	1	-	-	-	-	-	-	-	1	-	4
		-	0.67	0.33	-	-	-	-	-	-	-	0.20	-	0.14
	A群溶血性レンサ球菌咽頭炎	14	5	4	1	1	-	2	1	19	-	22	11	80
		4.67	1.67	1.33	0.50	0.50	-	1.00	1.00	9.50	-	4.40	3.67	2.86
	感染性胃腸炎	34	28	19	33	23	-	20	5	10	1	41	68	282
		11.33	9.33	6.33	16.50	11.50	-	10.00	5.00	5.00	1.00	8.20	22.67	10.07
	水痘	1	3	-	1	1	-	3	-	-	-	3	1	13
		0.33	1.00	-	0.50	0.50	-	1.50	-	-	-	0.60	0.33	0.46
	手足口病	-	-	-	-	-	-	-	-	1	-	-	-	1
		-	-	-	-	-	-	-	-	0.50	-	-	-	0.04
	伝染性紅斑	-	1	2	-	1	-	-	-	-	-	-	-	4
		-	0.33	0.67	-	0.50	-	-	-	-	-	-	-	0.14
	突発性発しん	-	-	-	-	-	-	-	-	-	-	1	-	1
		-	-	-	-	-	-	-	-	-	-	0.20	-	0.04
	ヘルパンギーナ	-	-	-	-	-	-	-	-	-	-	-	-	-
		-	-	-	-	-	-	-	-	-	-	-	-	-
	流行性耳下腺炎	-	-	-	-	-	-	-	-	-	-	-	1	1
		-	-	-	-	-	-	-	-	-	-	-	0.33	0.04
眼科	急性出血性結膜炎	-	-	-	-	-	/	-	/	-	/	-	-	-
		-	-	-	-	-	/	-	/	-	/	-	-	-
	流行性角結膜炎	-	5	-	-	1	/	-	/	-	/	7	1	14
		-	5.00	-	-	1.00	/	-	/	-	/	3.50	1.00	1.40
基幹	細菌性髄膜炎	-	-	-	-	-	-	-	-	-	-	-	-	-
		-	-	-	-	-	-	-	-	-	-	-	-	-
	無菌性髄膜炎	-	-	-	-	-	-	-	-	-	-	-	-	-
		-	-	-	-	-	-	-	-	-	-	-	-	-
	マイコプラズマ肺炎	-	-	1	-	-	-	-	1	-	-	2	-	4
		-	-	1.00	-	-	-	-	1.00	-	-	2.00	-	0.33
	クラミジア肺炎 (オウム病除く)	-	-	-	-	-	-	-	-	-	-	-	-	-
		-	-	-	-	-	-	-	-	-	-	-	-	-
	感染性胃腸炎(ロタウイルス)	-	-	-	-	-	-	-	-	-	-	-	-	-
		-	-	-	-	-	-	-	-	-	-	-	-	-
	インフルエンザ(入院)	2	-	-	1	-	-	-	1	-	2	3	1	10
		2.00	-	-	1.00	-	-	-	1.00	-	2.00	3.00	1.00	0.83
	新型コロナウイルス感染症 (入院)	-	-	2	1	2	1	15	-	-	5	3	1	30
		-	-	2.00	1.00	2.00	1.00	15.00	-	-	5.00	3.00	1.00	2.50

【保健所別定点数】

	佐久	上田	諏訪	伊那	飯田	木曽	松本	大町	長野	北信	長野市	松本市	合計
急性呼吸器感染症定点	5	5	5	4	3	2	4	2	4	2	9	5	50
小児科定点	3	3	3	2	2	1	2	1	2	1	5	3	28
眼科定点	1	1	1	1	1	/	1	/	1	/	2	1	10
基幹定点	1	1	1	1	1	1	1	1	1	1	1	1	12

定点把握対象疾患報告数（年齢階級別）2026年第4週

年齢区分	急性呼吸器感染症定点			小児科定点									
	急性呼吸器感染症	インフルエンザ	新型コロナウイルス感染症	RSウイルス感染症	咽頭結膜熱	A群溶血性レンサ球菌咽頭炎	感染性胃腸炎	水痘	手足口病	伝染性紅斑	突発性発しん	ヘルパンギーナ	流行性耳下腺炎
～5カ月	134	-	-	2	-	-	4	-	-	-	-	-	-
～11カ月		1	4	4	-	-	18	-	-	1	-	-	-
1歳	1,232	15	14	5	-	1	47	1	1	-	1	-	1
2歳		9	7	5	-	3	50	-	-	-	-	-	-
3歳		18	5	2	1	7	31	1	-	-	-	-	-
4歳		29	5	1	-	10	26	-	-	1	-	-	-
5歳	898	48	8	1	3	11	24	-	-	-	-	-	-
6歳		45	12	1	-	16	22	1	-	2	-	-	-
7歳		40	7	-	-	8	14	1	-	-	-	-	-
8歳		37	8	1	-	11	9	1	-	-	-	-	-
9歳		30	3	1	-	3	7	3	-	-	-	-	-
10～14歳	492	172	27	-	-	8	18	5	-	-	-	-	-
15～19歳	164	57	5	-	-	-	3	-	-	-	-	-	-
20～29歳	106	18	9	-	-	2	9	-	-	-	-	-	-
30～39歳	137	16	21										
40～49歳	139	24	22										
50～59歳	106	21	14										
60～69歳	84	10	12										
70～79歳	56	7	6										
80歳以上	61	2	22										
合計	3,609	599	211	23	4	80	282	13	1	4	1	-	1

※小児科定点の「20～29歳」は「20歳以上」と読み替える。

年齢区分	眼科		基幹						
	急性出血性結膜炎	流行性結膜炎	細菌性髄膜炎	無菌性髄膜炎	マイコプラズマ肺炎	クラミジア肺炎（オウム病除く）	感染性胃腸炎（ロタウイルス）	インフルエンザ（入院）	新型コロナウイルス感染症（入院）
～5か月	-	-	-	-	-	-	-	-	-
～11か月	-	-	-	-	-	-	-	-	-
1歳	-	2	-	-	-	-	-	-	-
2歳	-	2	-	-	-	-	-	-	-
3歳	-	1	-	-	-	-	-	-	-
4歳	-	-	-	-	-	-	-	-	-
5歳	-	-	-	-	-	-	-	-	-
6歳	-	-	-	-	-	-	-	1	-
7歳	-	-	-	-	-	-	-	-	-
8歳	-	-	-	-	1	-	-	1	-
9歳	-	-	-	-	1	-	-	1	-
10～14歳	-	-	-	-	2	-	-	1	-
15～19歳	-	-	-	-	-	-	-	-	-
20～29歳	-	2	-	-	-	-	-	-	-
30～39歳	-	4	-	-	-	-	-	-	-
40～49歳	-	-	-	-	-	-	-	-	1
50～59歳	-	-	-	-	-	-	-	-	1
60～69歳	-	1	-	-	-	-	-	1	1
70歳以上	-	2	-	-	-	-	-	5	27
合計	-	14	-	-	4	-	-	10	30

定点把握対象疾患 グラフ総覧(1/3)

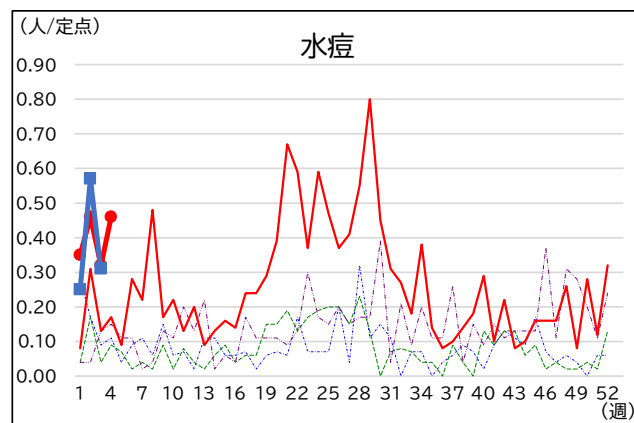
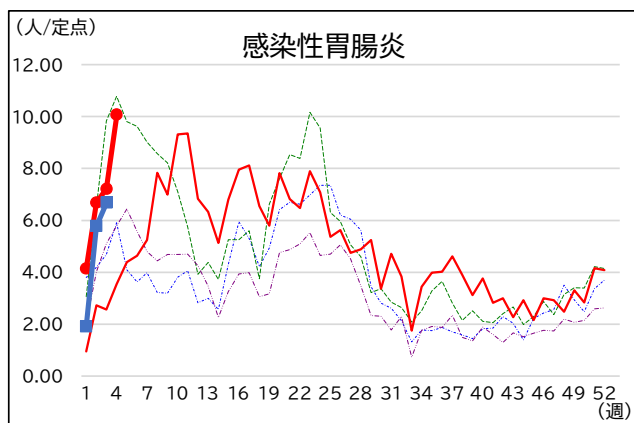
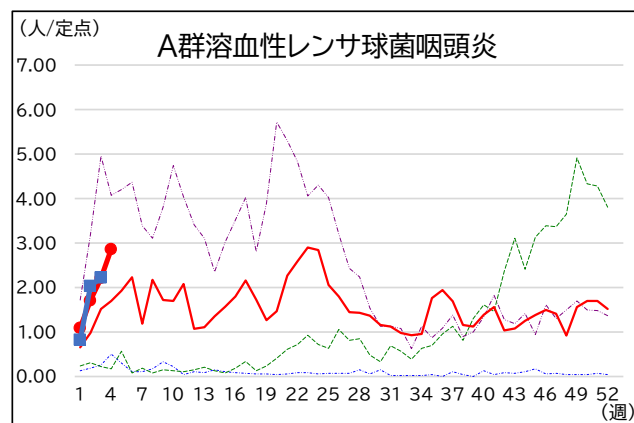
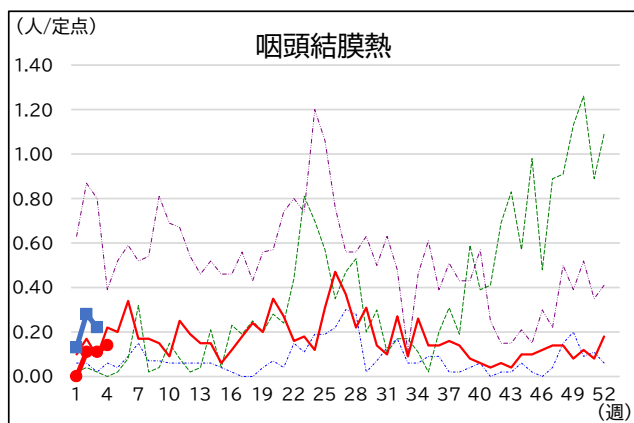
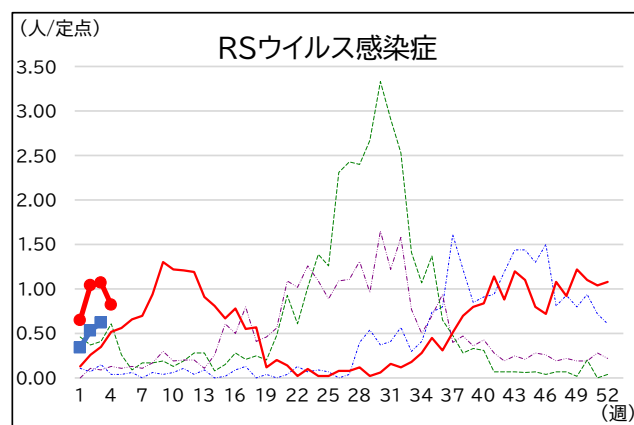
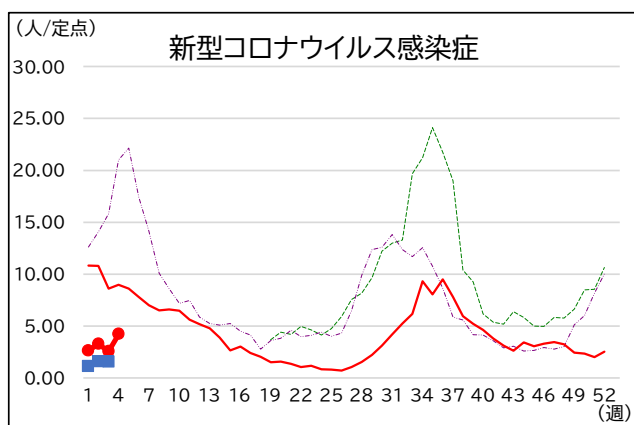
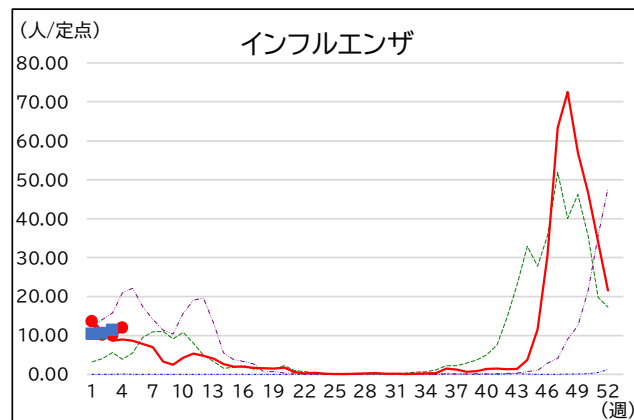
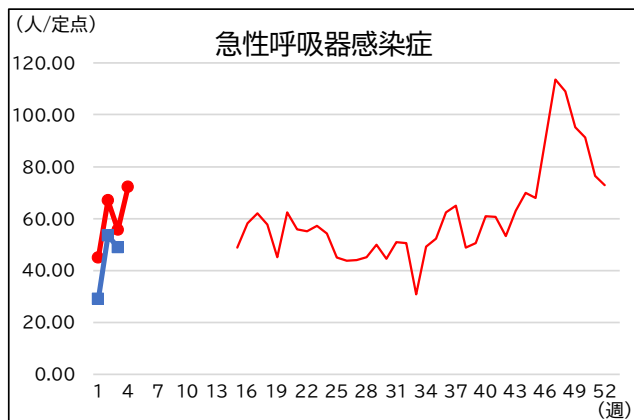
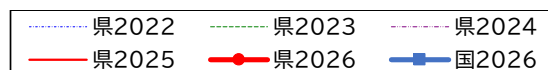

定点把握対象疾患 グラフ総覧(2/3)

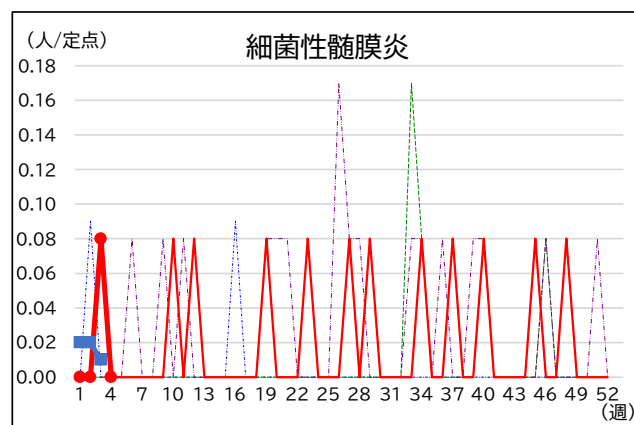
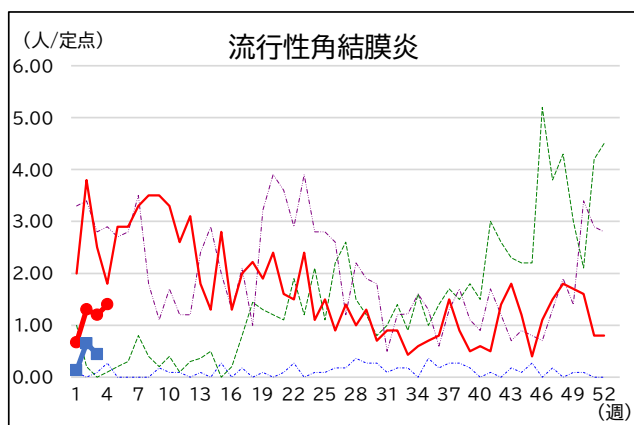
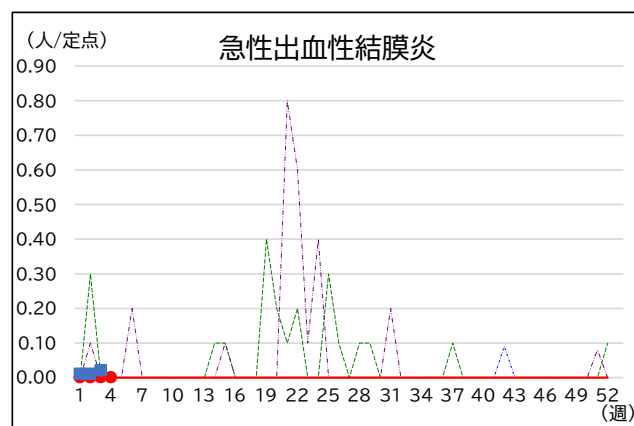
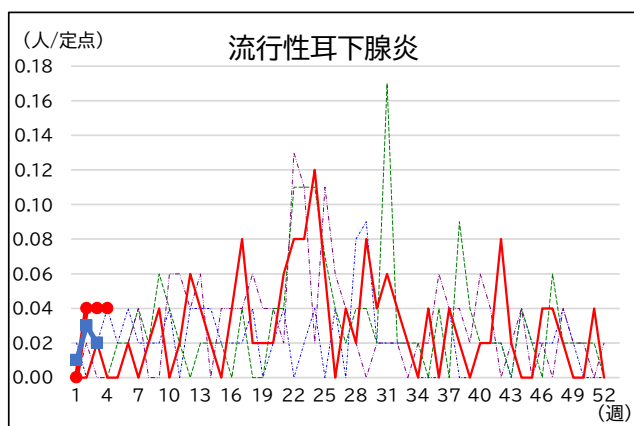
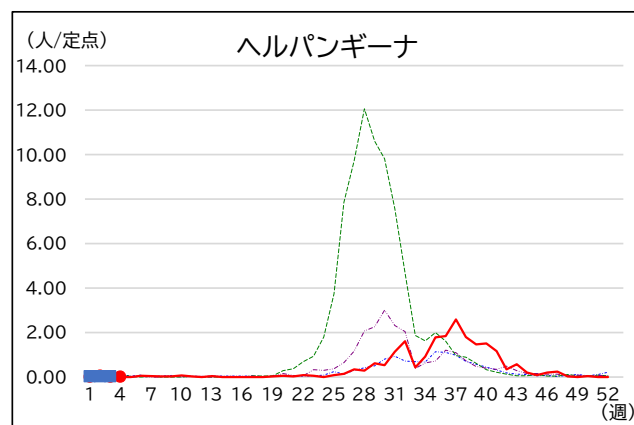
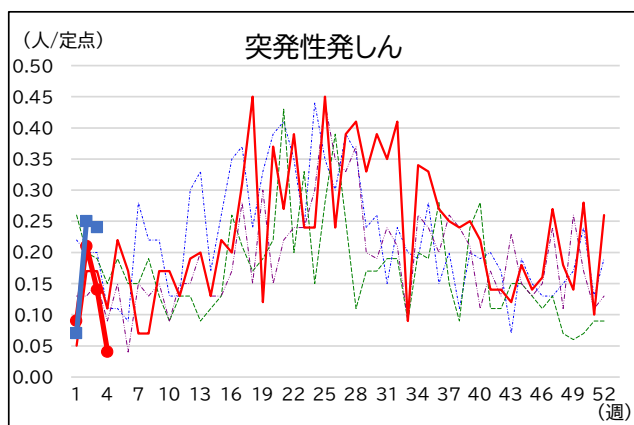
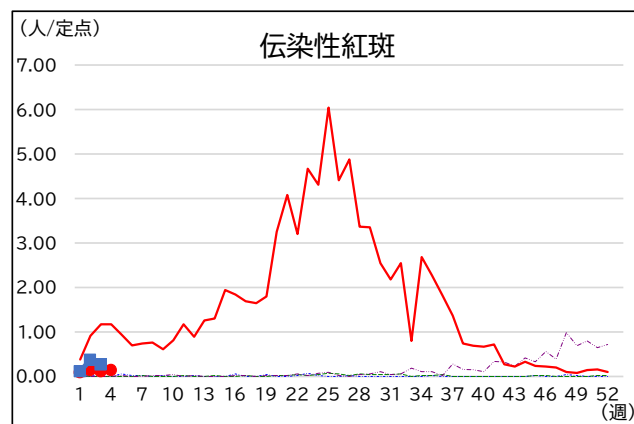
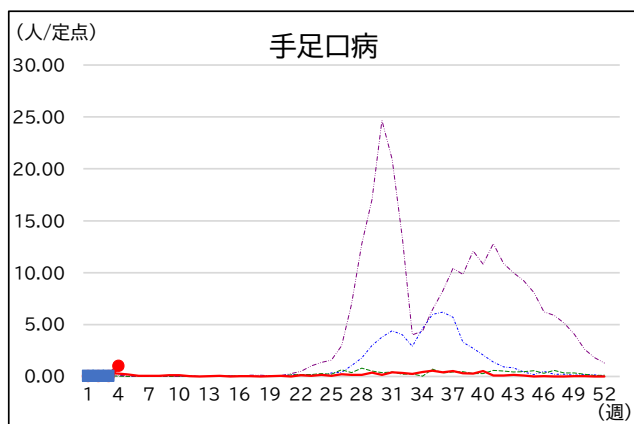
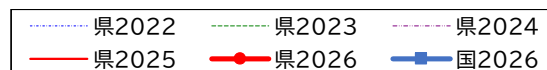

定点把握対象疾患 グラフ総覧(3/3)

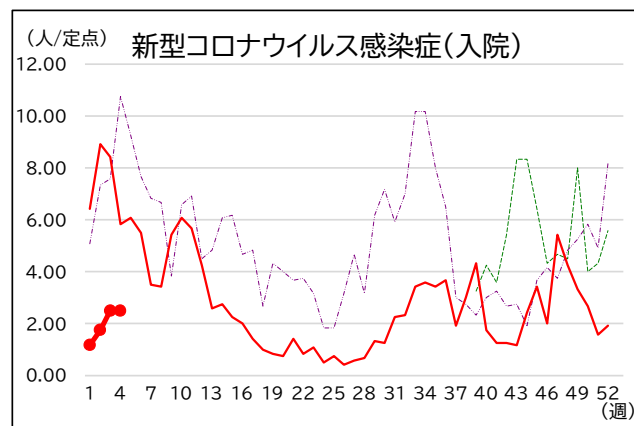
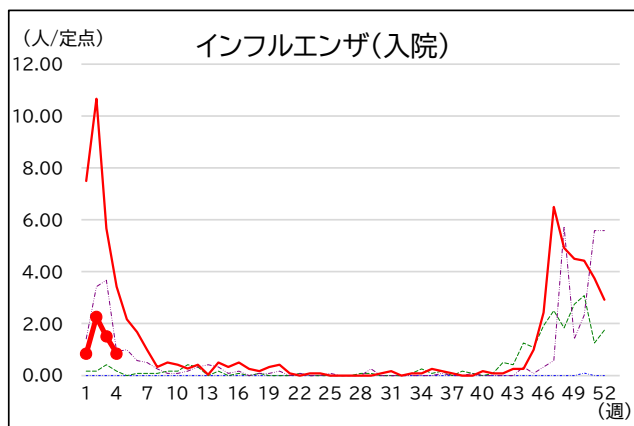
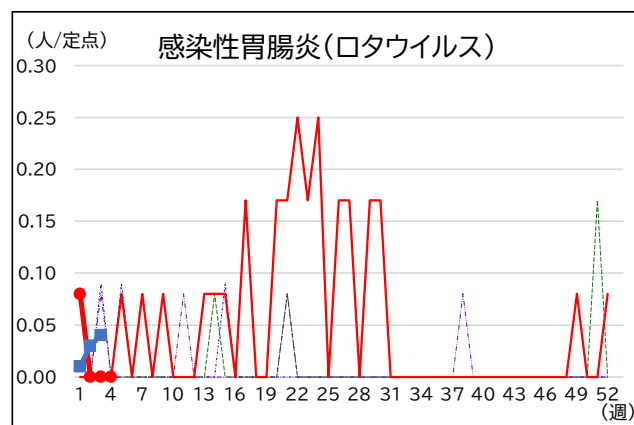
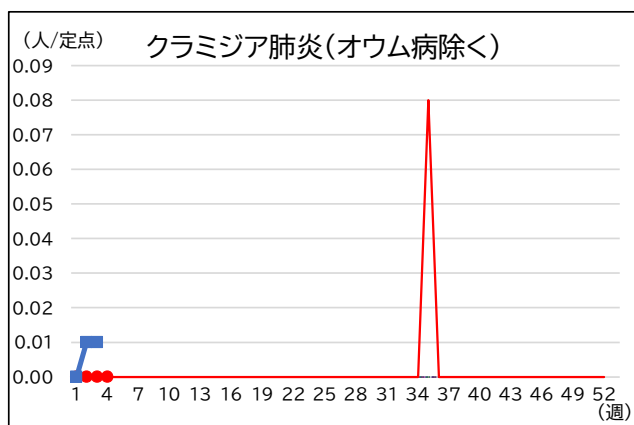
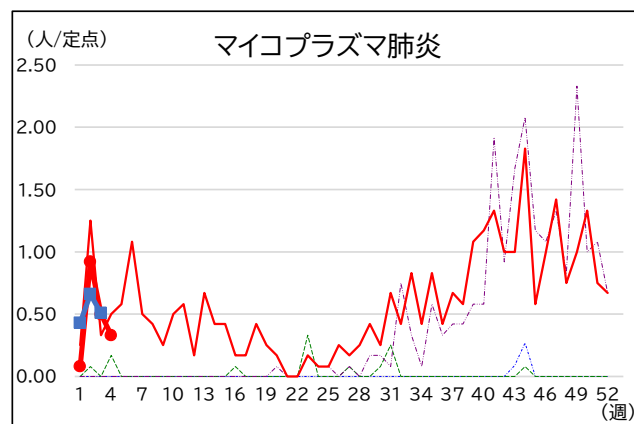
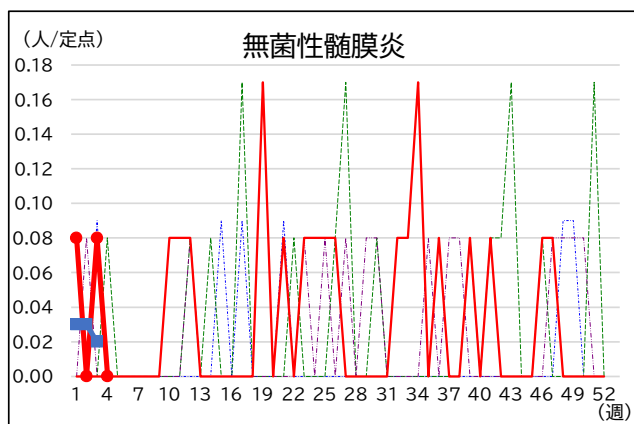
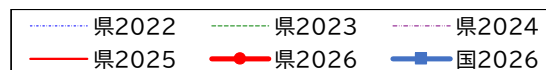

※インフルエンザ(入院)、新型コロナウイルス感染症(入院)は長野県分のみ掲載

[illegible]