

指 定 道 路 調 書

（第一面）

| | | | | | | |
|-------------------|----------------------------|-------------------|--------------|---------|---------|----------------|
| 整理番号 | 北佐久第 10 号 | 指定道路図対照番号 | 北佐久第 10 号 | 指定道路の種類 | 第 5 号道路 | |
| 指定の年月日 | 昭和 42 年 7 月 8 日 | 指定道路の延長 | 1119.00 メートル | | 指定道路の幅員 | 4.00～6.00 メートル |
| 指定道路の位置 | 北佐久郡御代田町大字御代田字向原 2670 番地 2 | | | | | |
| 申請者の氏名 | [Redacted Name] | | | | | |
| 水平距離指定の年月日 | | 水平距離指定に係る道路の部分の延長 | メートル | 水平距離 | メートル | |
| 水平距離指定に係る道路の部分の位置 | | | | | | |
| その他 | | | | | | |

位置図 (北佐久第 10 号)

別紙のとおり

(注意)

1. 「指定道路の種類」欄は、建築基準法第 42 条第 1 項第 4 号の規定による指定に係る道路は「4 号道路」、同法第 42 条第 1 項第 5 号の規定による指定に係る道路は「5 号道路」、同法第 42 条第 2 項の規定による指定に係る道路は「2 項道路」、同法第 42 条第 4 項の規定による指定に係る道路は「4 項道路」、同法第 68 条の 7 第 1 項の規定による指定に係る道路は「予定道路」と記載する。
2. 「申請者の氏名」欄は、建築基準法第 42 条第 1 項第 5 号の規定による指定をした場合に記載する。
3. 「水平距離指定の年月日」欄、「水平距離指定に係る道路の部分の位置」欄、「水平距離指定に係る道路の部分の幅員」欄及び「水平距離」は、建築基準法第 42 条第 3 項の規定による水平距離の指定をした場合に記載する。
4. 位置図には、方位、縮尺、指定道路の位置、延長及び幅員並びに水平距離指定に係る道路の部分の位置及び延長並びに水平距離を表示すること。また、必要に応じて関係図面を添付すること。

別紙

位置図 (北佐久第10号)

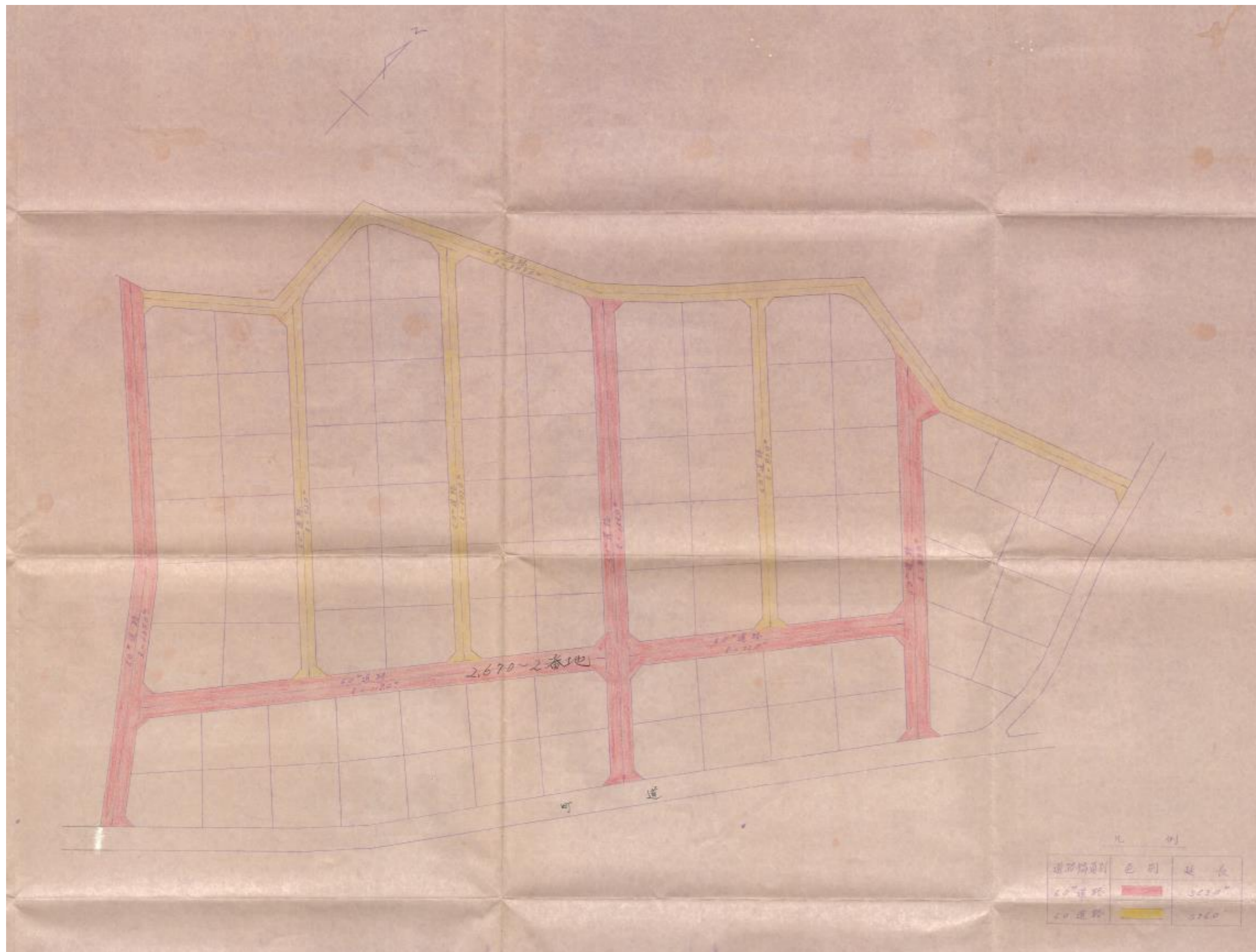

指 定 道 路 調 書

（第一面）

| | | | | | | |
|-------------------|--|-------------------|--------------|---------|---------|----------------|
| 整理番号 | 北佐久第 58 号 | 指定道路図対照番号 | 北佐久第 58 号 | 指定道路の種類 | 第 5 号道路 | |
| 指定の年月日 | 昭和 46 年 1 月 20 日 | 指定道路の延長 | 2142.20 メートル | | 指定道路の幅員 | 4.00～6.00 メートル |
| 指定道路の位置 | 北佐久郡御代田町大字御代田字休ヶ原 2714 番地、2715 番地、2716 番地 1、2716 番地 2、2717 番地 1、2717 番地 3、2717 番地 4、 2717 番地 5、2717 番地 6、2717 番地 7、2717 番地 8、2720 番地 1、2720 番地 2、2724 番地、2725 番地 1、 2725 番地 2、2725 番地 3、2725 番地 4、2725 番地 5、2726 番地、2727 番地、2728 番地、2729 番地 1、 2729 番地 2、2729 番地 4、2730 番地 1、2730 番地 3、2730 番地 4、2730 番地 5、2730 番地 11、 2731 番地 1、2731 番地 3、2731 番地 4、2731 番地 5、2731 番地 6、2731 番地 7、2731 番地 8、 2731 番地 9、2732 番地 1、2732 番地 2、2733 番地 1、2734 番地 2、2735 番地 2、2736 番地 3、 2738 番地 2 | | | | | |
| 申請者の氏名 | | | | | | |
| 水平距離指定の年月日 | | 水平距離指定に係る道路の部分の延長 | メートル | 水平距離 | メートル | |
| 水平距離指定に係る道路の部分の位置 | | | | | | |
| その他 | | | | | | |

位置図 (北佐久第 58 号)

別紙のとおり

(注意)

1. 「指定道路の種類」欄は、建築基準法第 42 条第 1 項第 4 号の規定による指定に係る道路は「4 号道路」、同法第 42 条第 1 項第 5 号の規定による指定に係る道路は「5 号道路」、同法第 42 条第 2 項の規定による指定に係る道路は「2 項道路」、同法第 42 条第 4 項の規定による指定に係る道路は「4 項道路」、同法第 68 条の 7 第 1 項の規定による指定に係る道路は「予定道路」と記載する。
2. 「申請者の氏名」欄は、建築基準法第 42 条第 1 項第 5 号の規定による指定をした場合に記載する。
3. 「水平距離指定の年月日」欄、「水平距離指定に係る道路の部分の位置」欄、「水平距離指定に係る道路の部分の幅員」欄及び「水平距離」は、建築基準法第 42 条第 3 項の規定による水平距離の指定をした場合に記載する。
4. 位置図には、方位、縮尺、指定道路の位置、延長及び幅員並びに水平距離指定に係る道路の部分の位置及び延長並びに水平距離を表示すること。また、必要に応じて関係図面を添付すること。

別紙

位置図 (北佐久第 58 号)

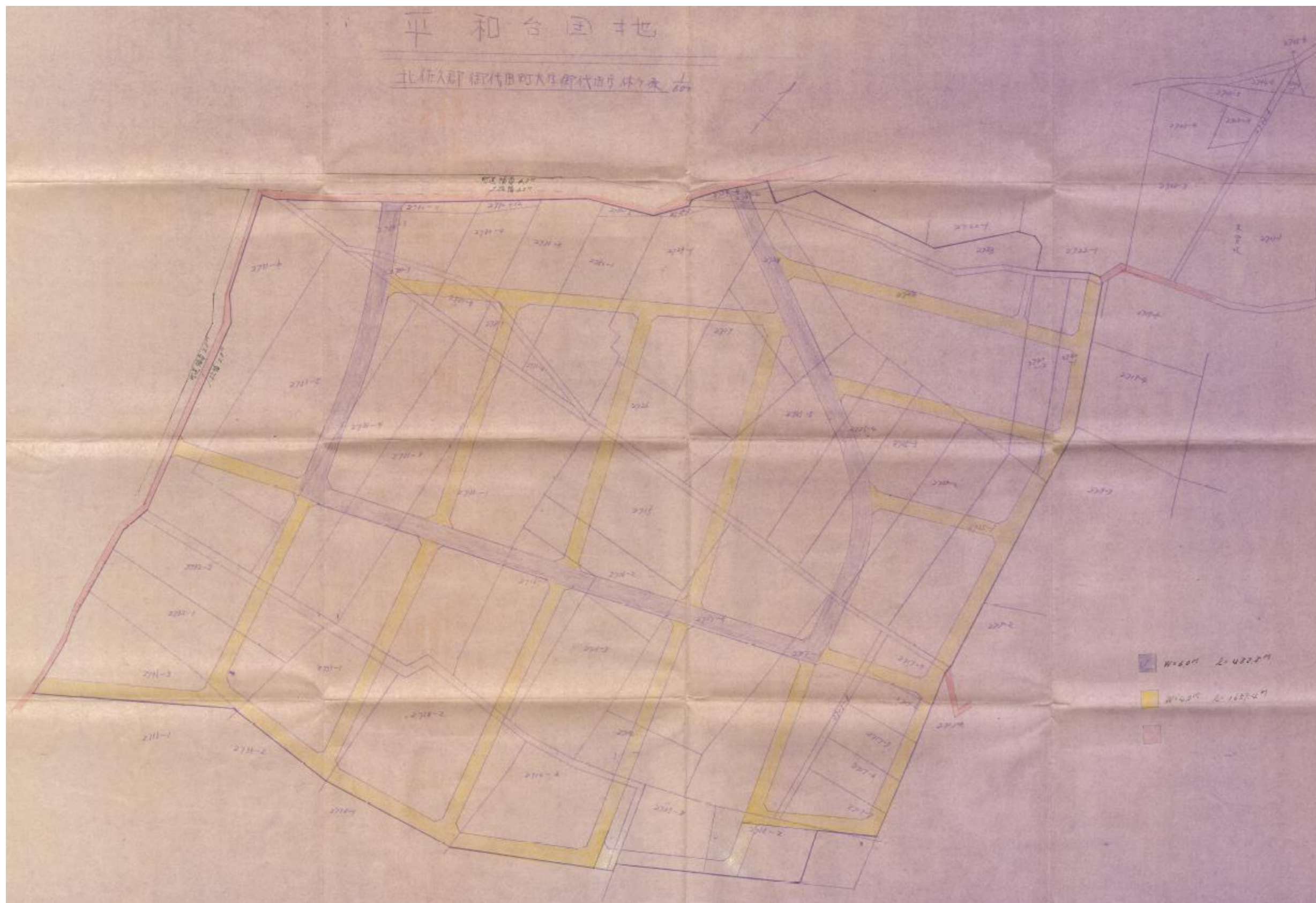

指 定 道 路 調 書

（第一面）

| | | | | | | |
|-------------------|---|-------------------|-------------|---------|---------|----------------|
| 整理番号 | 北佐久第 266 号 | 指定道路図対照番号 | 北佐久第 266 号 | 指定道路の種類 | 第 5 号道路 | |
| 指定の年月日 | 昭和 53 年 2 月 8 日 | 指定道路の延長 | 130.50 メートル | | 指定道路の幅員 | 6.00～9.00 メートル |
| 指定道路の位置 | 北佐久郡御代田町大字御代田字殿畑 987 番地 5、966 番地 2、978 番地 11 佐久市大字小田井字殿畑 912 番地、913 番地 2 | | | | | |
| 申請者の氏名 | [Redacted Name] | | | | | |
| 水平距離指定の年月日 | | 水平距離指定に係る道路の部分の延長 | メートル | 水平距離 | メートル | |
| 水平距離指定に係る道路の部分の位置 | | | | | | |
| その他 | | | | | | |

位置図 (北佐久第 266 号)

別紙のとおり

(注意)

1. 「指定道路の種類」欄は、建築基準法第 42 条第 1 項第 4 号の規定による指定に係る道路は「4 号道路」、同法第 42 条第 1 項第 5 号の規定による指定に係る道路は「5 号道路」、同法第 42 条第 2 項の規定による指定に係る道路は「2 項道路」、同法第 42 条第 4 項の規定による指定に係る道路は「4 項道路」、同法第 68 条の 7 第 1 項の規定による指定に係る道路は「予定道路」と記載する。
2. 「申請者の氏名」欄は、建築基準法第 42 条第 1 項第 5 号の規定による指定をした場合に記載する。
3. 「水平距離指定の年月日」欄、「水平距離指定に係る道路の部分の位置」欄、「水平距離指定に係る道路の部分の幅員」欄及び「水平距離」は、建築基準法第 42 条第 3 項の規定による水平距離の指定をした場合に記載する。
4. 位置図には、方位、縮尺、指定道路の位置、延長及び幅員並びに水平距離指定に係る道路の部分の位置及び延長並びに水平距離を表示すること。また、必要に応じて関係図面を添付すること。

別紙

位置図 (北佐久第 266 号)

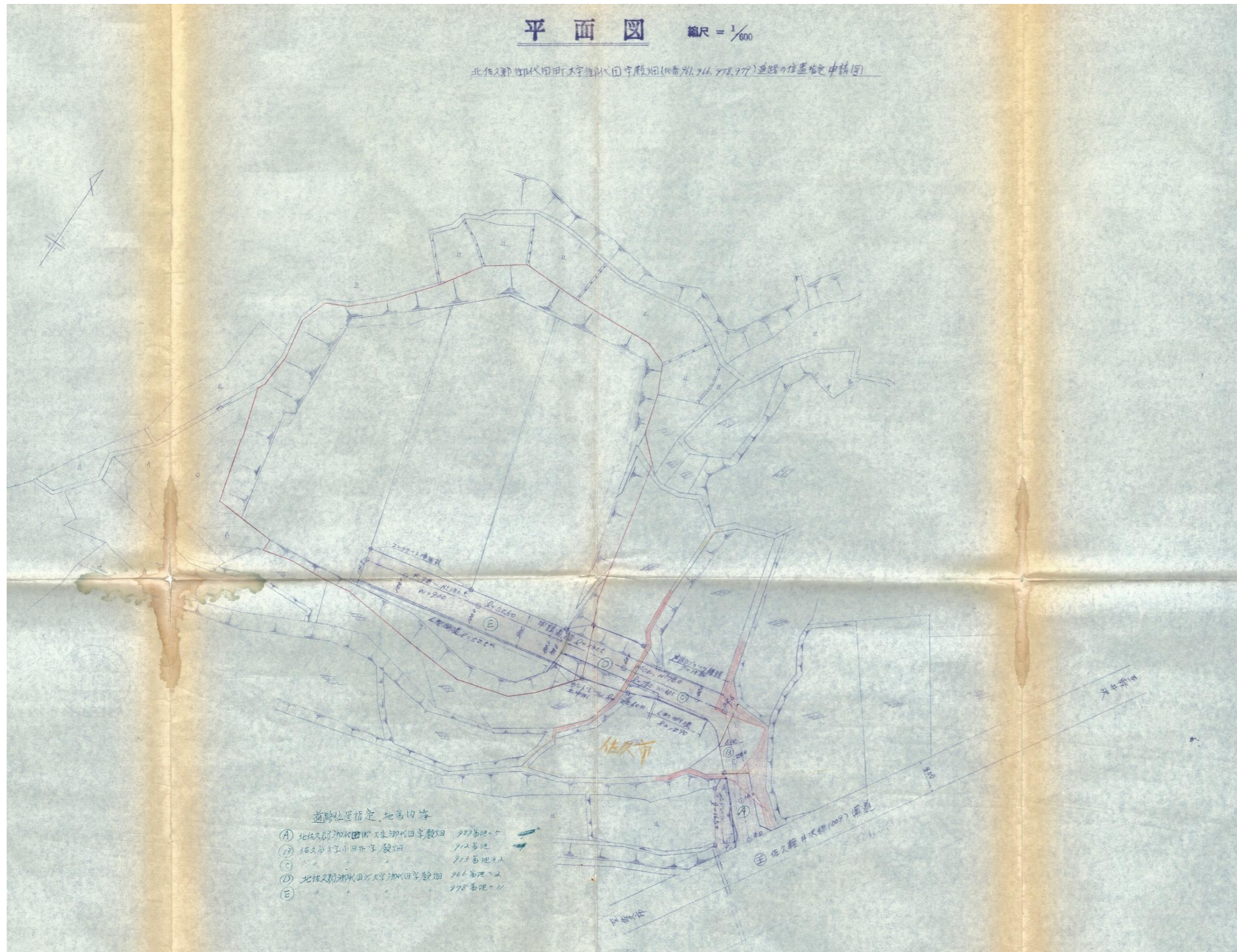

指 定 道 路 調 査 書

（第一面）

| | | | | | | |
|-------------------|--|-------------------|------------|---------|---------|-----------|
| 整理番号 | 北佐久第 286 号 | 指定道路図対照番号 | 北佐久第 286 号 | 指定道路の種類 | 第 5 号道路 | |
| 指定の年月日 | 昭和 54 年 4 月 5 日 | 指定道路の延長 | 9.80 メートル | | 指定道路の幅員 | 4.00 メートル |
| 指定道路の位置 | 北佐久郡御代田町大字御代田字柵場 2218 番地 9、2213 番地 8、2218 番地 3 | | | | | |
| 申請者の氏名 | [Redacted Name] | | | | | |
| 水平距離指定の年月日 | | 水平距離指定に係る道路の部分の延長 | メートル | 水平距離 | メートル | |
| 水平距離指定に係る道路の部分の位置 | | | | | | |
| その他 | | | | | | |

位置図 (北佐久第 286 号)

別紙のとおり

(注意)

1. 「指定道路の種類」欄は、建築基準法第 42 条第 1 項第 4 号の規定による指定に係る道路は「4 号道路」、同法第 42 条第 1 項第 5 号の規定による指定に係る道路は「5 号道路」、同法第 42 条第 2 項の規定による指定に係る道路は「2 項道路」、同法第 42 条第 4 項の規定による指定に係る道路は「4 項道路」、同法第 68 条の 7 第 1 項の規定による指定に係る道路は「予定道路」と記載する。
2. 「申請者の氏名」欄は、建築基準法第 42 条第 1 項第 5 号の規定による指定をした場合に記載する。
3. 「水平距離指定の年月日」欄、「水平距離指定に係る道路の部分の位置」欄、「水平距離指定に係る道路の部分の幅員」欄及び「水平距離」は、建築基準法第 42 条第 3 項の規定による水平距離の指定をした場合に記載する。
4. 位置図には、方位、縮尺、指定道路の位置、延長及び幅員並びに水平距離指定に係る道路の部分の位置及び延長並びに水平距離を表示すること。また、必要に応じて関係図面を添付すること。

384-27

米 道

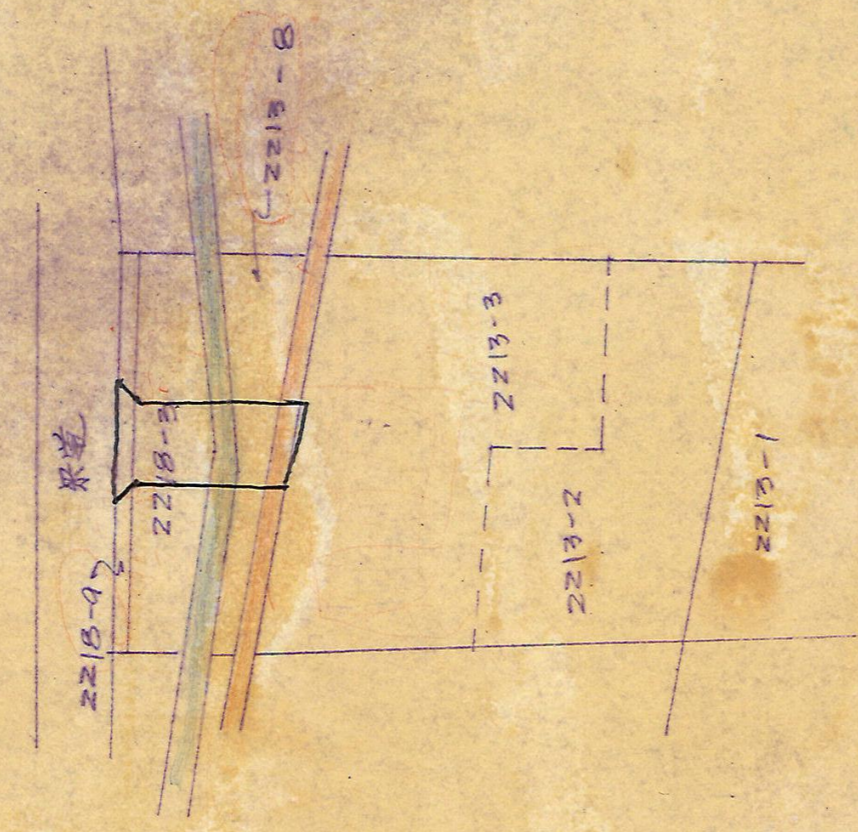
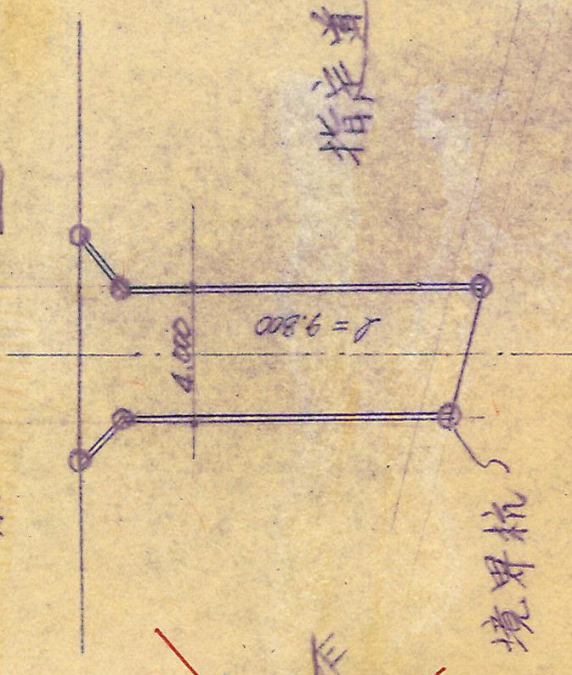

现状 1/500

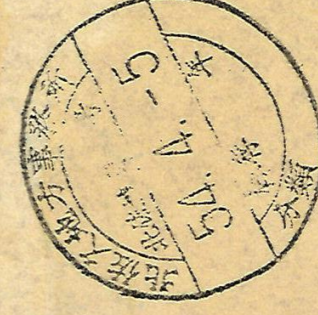

指 定 道 路 調 査 書

（第一面）

| | | | | | | |
|-------------------|--|-------------------|-------------|---------|---------|-----------|
| 整理番号 | 北佐久第 288 号 | 指定道路図対照番号 | 北佐久第 288 号 | 指定道路の種類 | 第 5 号道路 | |
| 指定の年月日 | 昭和 54 年 5 月 8 日 | 指定道路の延長 | 111.47 メートル | | 指定道路の幅員 | 6.00 メートル |
| 指定道路の位置 | 北佐久郡御代田町大字御代田字西鯨沢 4119 番地 27、4119 番地 29、4119 番地 31、4119 番地 33、4119 番地 35、4119 番地 37、4119 番地 39、4119 番地 41、4119 番地 46 | | | | | |
| 申請者の氏名 | [Redacted Name] | | | | | |
| 水平距離指定の年月日 | | 水平距離指定に係る道路の部分の延長 | | メートル | 水平距離 | メートル |
| 水平距離指定に係る道路の部分の位置 | | | | | | |
| その他 | | | | | | |

位置図 (北佐久第 288 号)

別紙のとおり

(注意)

1. 「指定道路の種類」欄は、建築基準法第 42 条第 1 項第 4 号の規定による指定に係る道路は「4 号道路」、同法第 42 条第 1 項第 5 号の規定による指定に係る道路は「5 号道路」、同法第 42 条第 2 項の規定による指定に係る道路は「2 項道路」、同法第 42 条第 4 項の規定による指定に係る道路は「4 項道路」、同法第 68 条の 7 第 1 項の規定による指定に係る道路は「予定道路」と記載する。
2. 「申請者の氏名」欄は、建築基準法第 42 条第 1 項第 5 号の規定による指定をした場合に記載する。
3. 「水平距離指定の年月日」欄、「水平距離指定に係る道路の部分の位置」欄、「水平距離指定に係る道路の部分の幅員」欄及び「水平距離」は、建築基準法第 42 条第 3 項の規定による水平距離の指定をした場合に記載する。
4. 位置図には、方位、縮尺、指定道路の位置、延長及び幅員並びに水平距離指定に係る道路の部分の位置及び延長並びに水平距離を表示すること。また、必要に応じて関係図面を添付すること。

別紙

位置図 (北佐久第 288 号)

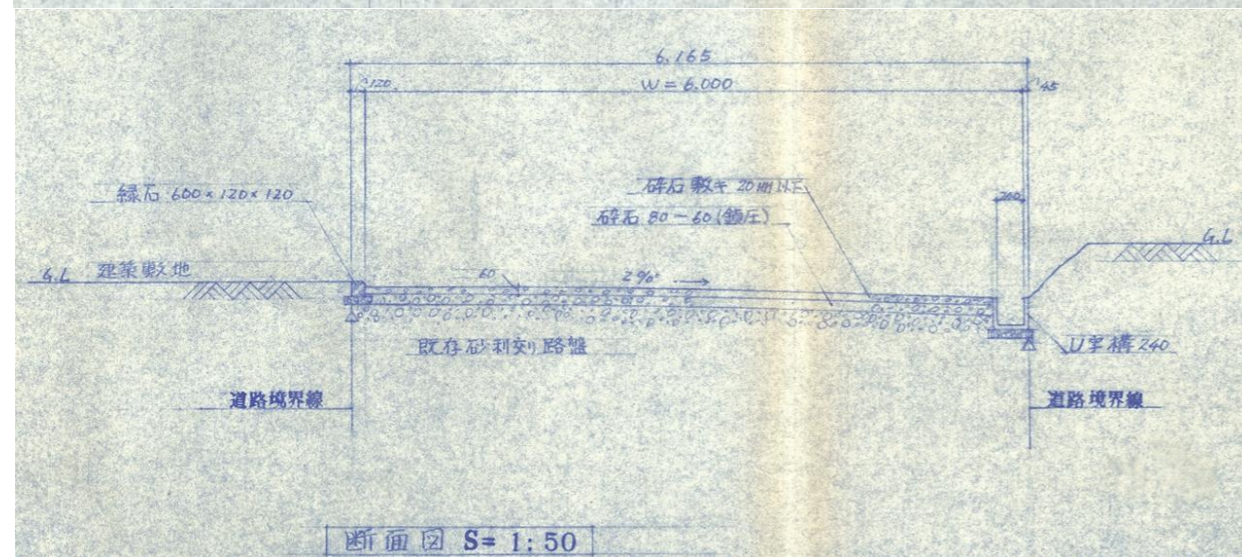
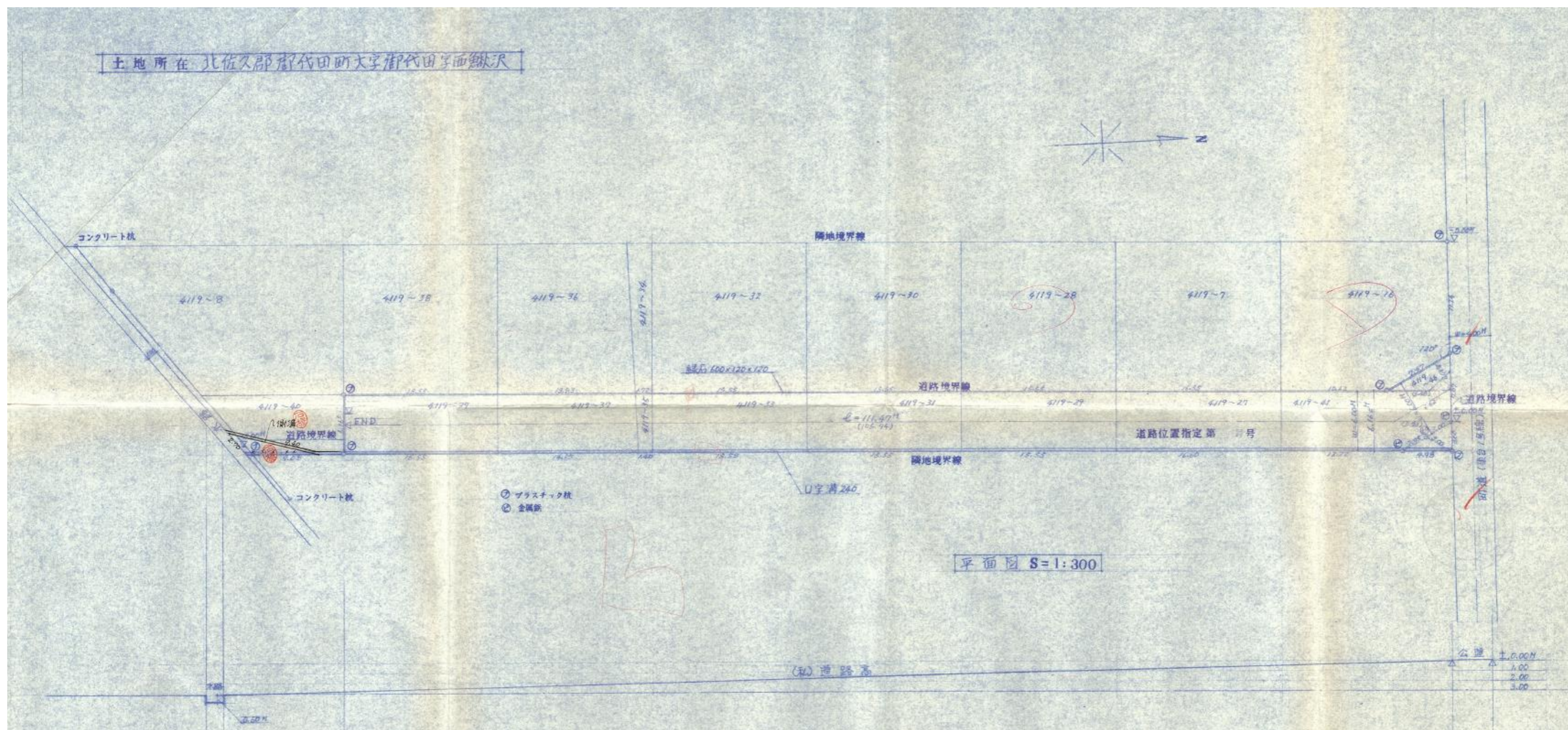

指 定 道 路 調 査 書

（第一面）

| | | | | | | |
|-------------------|--|-------------------|------------|---------|---------|----------------|
| 整理番号 | 北佐久第 325 号 | 指定道路図対照番号 | 北佐久第 325 号 | 指定道路の種類 | 第 5 号道路 | |
| 指定の年月日 | 昭和 56 年 7 月 15 日 | 指定道路の延長 | 60.50 メートル | | 指定道路の幅員 | 4.00～6.00 メートル |
| 指定道路の位置 | 北佐久郡御代田町大字御代田字蟹沢 1007 番地 2、1006 番地 1 | | | | | |
| 申請者の氏名 | [REDACTED] | | | | | |
| 水平距離指定の年月日 | | 水平距離指定に係る道路の部分の延長 | メートル | 水平距離 | メートル | |
| 水平距離指定に係る道路の部分の位置 | | | | | | |
| その他 | 申請書で幅員 4.00～6.00m、計画平面図で幅員 4.20～7.00m と記載。 | | | | | |

位置図 (北佐久第 325 号)

別紙のとおり

(注意)

1. 「指定道路の種類」欄は、建築基準法第 42 条第 1 項第 4 号の規定による指定に係る道路は「4 号道路」、同法第 42 条第 1 項第 5 号の規定による指定に係る道路は「5 号道路」、同法第 42 条第 2 項の規定による指定に係る道路は「2 項道路」、同法第 42 条第 4 項の規定による指定に係る道路は「4 項道路」、同法第 68 条の 7 第 1 項の規定による指定に係る道路は「予定道路」と記載する。
2. 「申請者の氏名」欄は、建築基準法第 42 条第 1 項第 5 号の規定による指定をした場合に記載する。
3. 「水平距離指定の年月日」欄、「水平距離指定に係る道路の部分の位置」欄、「水平距離指定に係る道路の部分の幅員」欄及び「水平距離」は、建築基準法第 42 条第 3 項の規定による水平距離の指定をした場合に記載する。
4. 位置図には、方位、縮尺、指定道路の位置、延長及び幅員並びに水平距離指定に係る道路の部分の位置及び延長並びに水平距離を表示すること。また、必要に応じて関係図面を添付すること。

指 定 道 路 調 書

（第一面）

| | | | | | | |
|-------------------|-------------------------------|-------------------|------------|---------|---------|------------|
| 整理番号 | 北佐久第 345 号 | 指定道路図対照番号 | 北佐久第 345 号 | 指定道路の種類 | 第 5 号道路 | |
| 指定の年月日 | 昭和 57 年 9 月 27 日 | 指定道路の延長 | 43.65 メートル | | 指定道路の幅員 | 4.005 メートル |
| 指定道路の位置 | 北佐久郡御代田町大字御代田字大林 4108 番地 1362 | | | | | |
| 申請者の氏名 | | | | | | |
| 水平距離指定の年月日 | | 水平距離指定に係る道路の部分の延長 | メートル | 水平距離 | メートル | |
| 水平距離指定に係る道路の部分の位置 | | | | | | |
| その他 | | | | | | |

位置図 (北佐久第 345 号)

別紙のとおり

(注意)

1. 「指定道路の種類」欄は、建築基準法第 42 条第 1 項第 4 号の規定による指定に係る道路は「4 号道路」、同法第 42 条第 1 項第 5 号の規定による指定に係る道路は「5 号道路」、同法第 42 条第 2 項の規定による指定に係る道路は「2 項道路」、同法第 42 条第 4 項の規定による指定に係る道路は「4 項道路」、同法第 68 条の 7 第 1 項の規定による指定に係る道路は「予定道路」と記載する。
2. 「申請者の氏名」欄は、建築基準法第 42 条第 1 項第 5 号の規定による指定をした場合に記載する。
3. 「水平距離指定の年月日」欄、「水平距離指定に係る道路の部分の位置」欄、「水平距離指定に係る道路の部分の幅員」欄及び「水平距離」は、建築基準法第 42 条第 3 項の規定による水平距離の指定をした場合に記載する。
4. 位置図には、方位、縮尺、指定道路の位置、延長及び幅員並びに水平距離指定に係る道路の部分の位置及び延長並びに水平距離を表示すること。また、必要に応じて関係図面を添付すること。

別紙

位置図 (北佐久第 345 号)

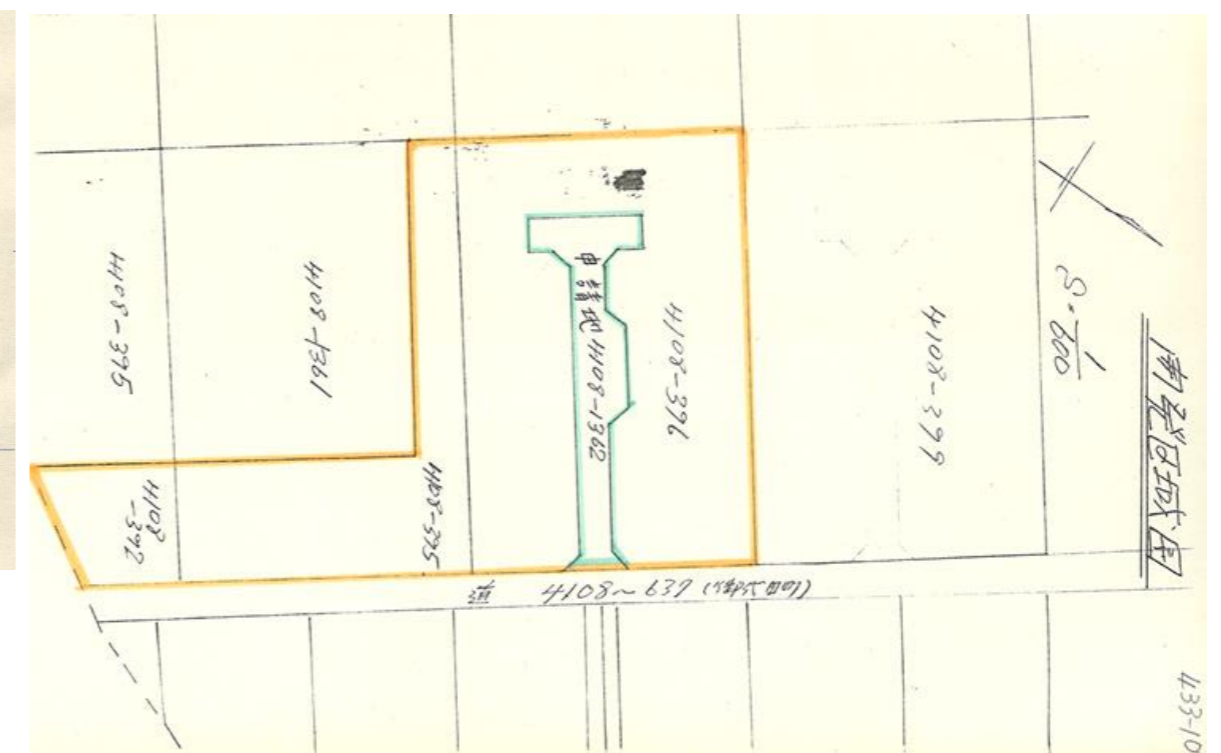
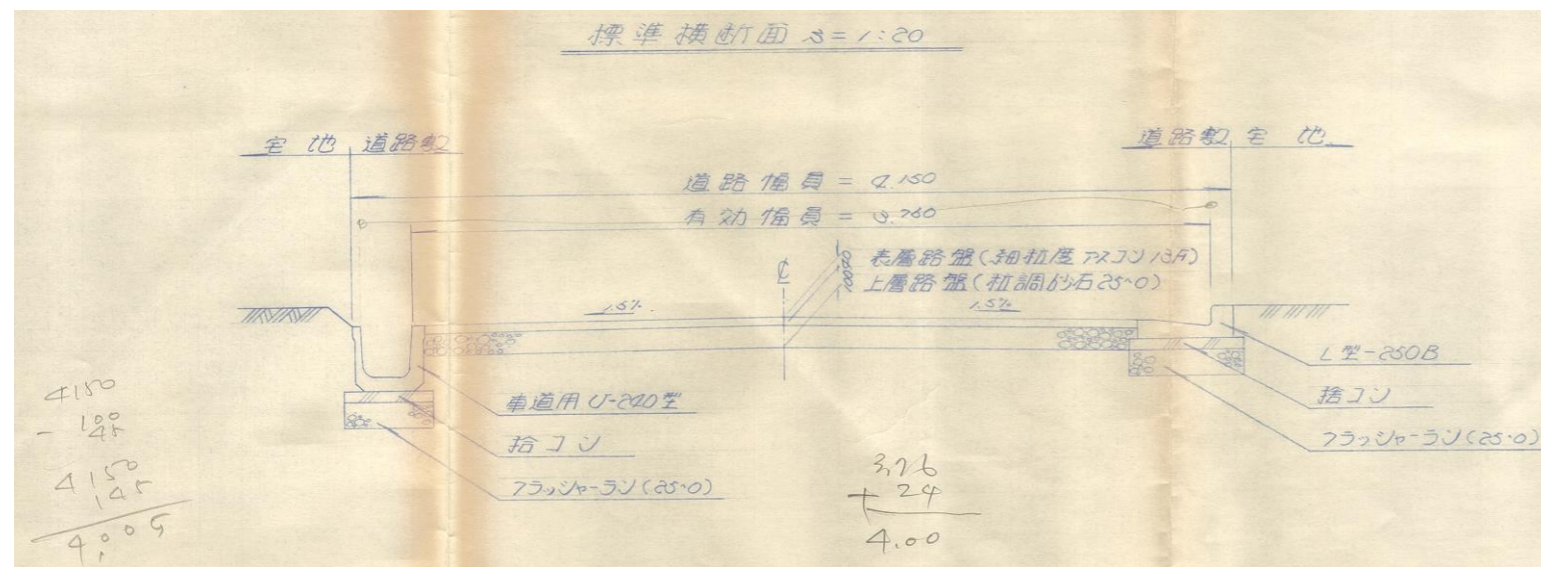
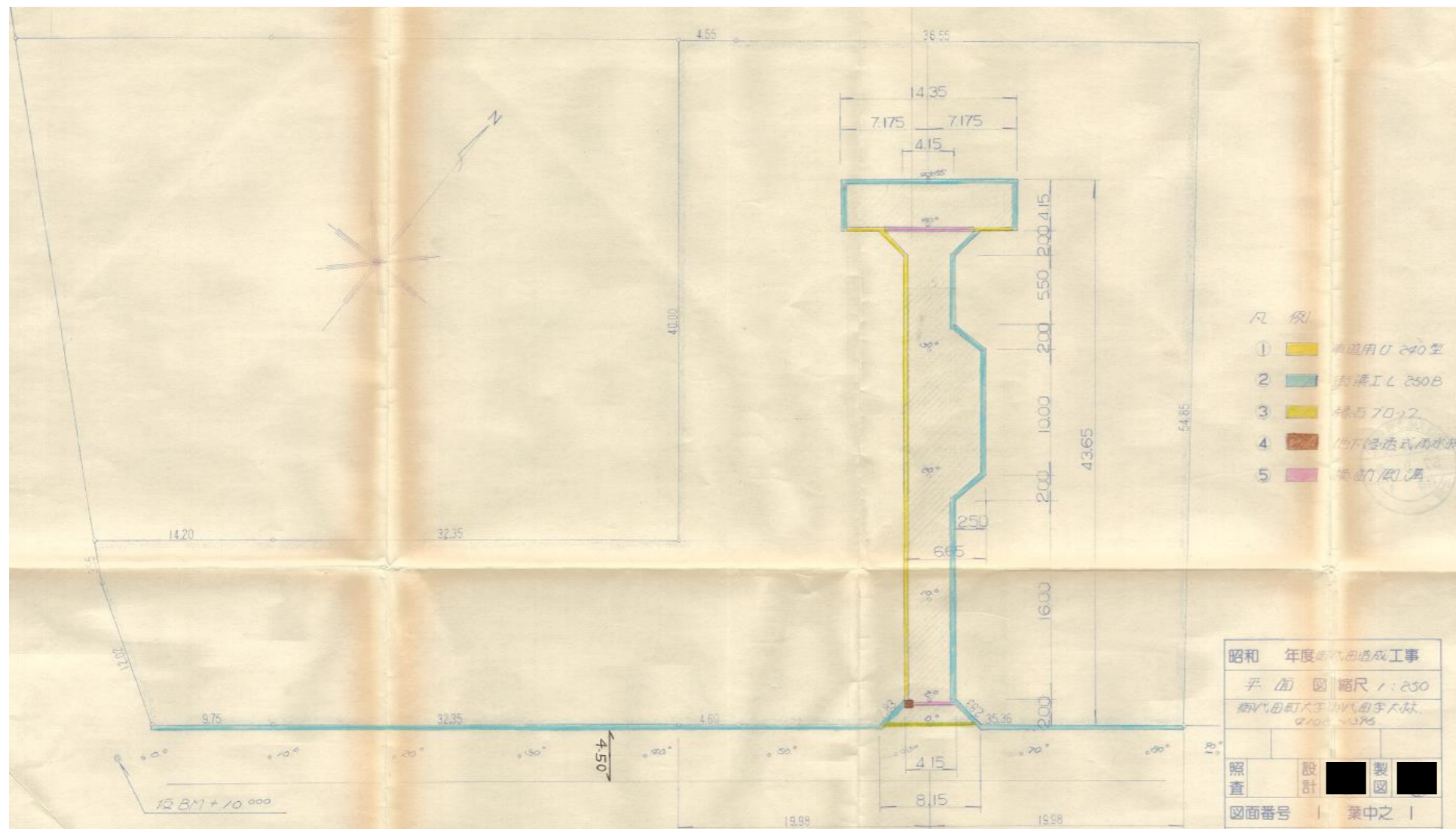

指 定 道 路 調 書

（第一面）

| | | | | | | |
|-------------------|-----------------------------|-------------------|------------|---------|---------|-----------|
| 整理番号 | 北佐久第 349 号 | 指定道路図対照番号 | 北佐久第 349 号 | 指定道路の種類 | 第 5 号道路 | |
| 指定の年月日 | 昭和 57 年 11 月 10 日 | 指定道路の延長 | 98.50 メートル | | 指定道路の幅員 | 4.15 メートル |
| 指定道路の位置 | 北佐久郡御代田町大字草越字向原 1173 番地 108 | | | | | |
| 申請者の氏名 | [Redacted Name] | | | | | |
| 水平距離指定の年月日 | | 水平距離指定に係る道路の部分の延長 | メートル | 水平距離 | メートル | |
| 水平距離指定に係る道路の部分の位置 | | | | | | |
| その他 | | | | | | |

位置図 (北佐久第 349 号)

別紙のとおり

(注意)

1. 「指定道路の種類」欄は、建築基準法第 42 条第 1 項第 4 号の規定による指定に係る道路は「4 号道路」、同法第 42 条第 1 項第 5 号の規定による指定に係る道路は「5 号道路」、同法第 42 条第 2 項の規定による指定に係る道路は「2 項道路」、同法第 42 条第 4 項の規定による指定に係る道路は「4 項道路」、同法第 68 条の 7 第 1 項の規定による指定に係る道路は「予定道路」と記載する。
2. 「申請者の氏名」欄は、建築基準法第 42 条第 1 項第 5 号の規定による指定をした場合に記載する。
3. 「水平距離指定の年月日」欄、「水平距離指定に係る道路の部分の位置」欄、「水平距離指定に係る道路の部分の幅員」欄及び「水平距離」は、建築基準法第 42 条第 3 項の規定による水平距離の指定をした場合に記載する。
4. 位置図には、方位、縮尺、指定道路の位置、延長及び幅員並びに水平距離指定に係る道路の部分の位置及び延長並びに水平距離を表示すること。また、必要に応じて関係図面を添付すること。

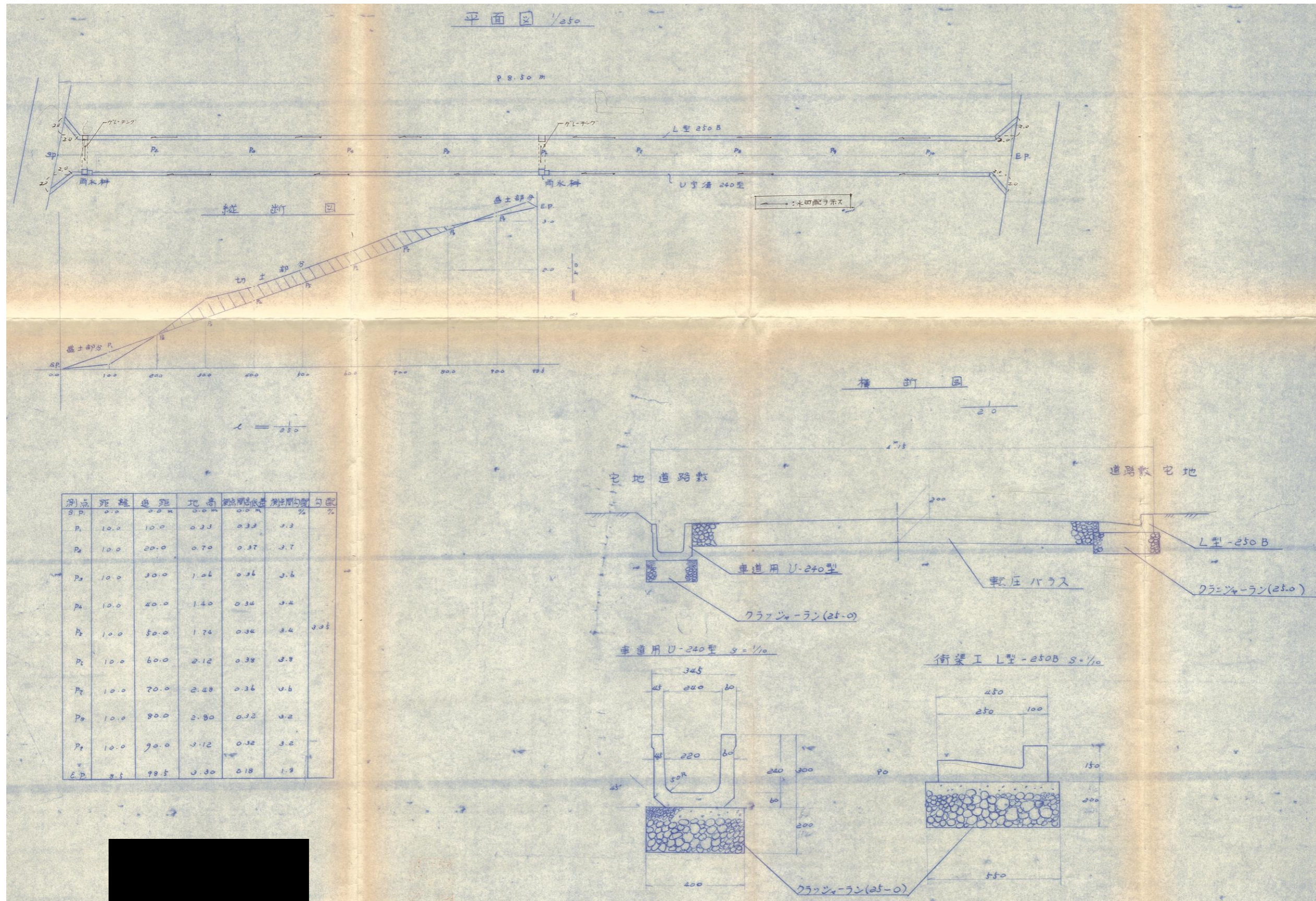

指 定 道 路 調 書

（第一面）

| | | | | | | |
|-------------------|------------------------------|-------------------|------------|---------|---------|-----------|
| 整理番号 | 北佐久第 366 号 | 指定道路図対照番号 | 北佐久第 366 号 | 指定道路の種類 | 第 5 号道路 | |
| 指定の年月日 | 昭和 58 年 12 月 27 日 | 指定道路の延長 | 37.50 メートル | | 指定道路の幅員 | 6.00 メートル |
| 指定道路の位置 | 北佐久郡御代田町大字御代田字西鯨沢 4119 番地 49 | | | | | |
| 申請者の氏名 | [REDACTED] | | | | | |
| 水平距離指定の年月日 | | 水平距離指定に係る道路の部分の延長 | メートル | 水平距離 | メートル | |
| 水平距離指定に係る道路の部分の位置 | | | | | | |
| その他 | | | | | | |

位置図 (北佐久第 366 号)

別紙のとおり

(注意)

1. 「指定道路の種類」欄は、建築基準法第 42 条第 1 項第 4 号の規定による指定に係る道路は「4 号道路」、同法第 42 条第 1 項第 5 号の規定による指定に係る道路は「5 号道路」、同法第 42 条第 2 項の規定による指定に係る道路は「2 項道路」、同法第 42 条第 4 項の規定による指定に係る道路は「4 項道路」、同法第 68 条の 7 第 1 項の規定による指定に係る道路は「予定道路」と記載する。
2. 「申請者の氏名」欄は、建築基準法第 42 条第 1 項第 5 号の規定による指定をした場合に記載する。
3. 「水平距離指定の年月日」欄、「水平距離指定に係る道路の部分の位置」欄、「水平距離指定に係る道路の部分の幅員」欄及び「水平距離」は、建築基準法第 42 条第 3 項の規定による水平距離の指定をした場合に記載する。
4. 位置図には、方位、縮尺、指定道路の位置、延長及び幅員並びに水平距離指定に係る道路の部分の位置及び延長並びに水平距離を表示すること。また、必要に応じて関係図面を添付すること。

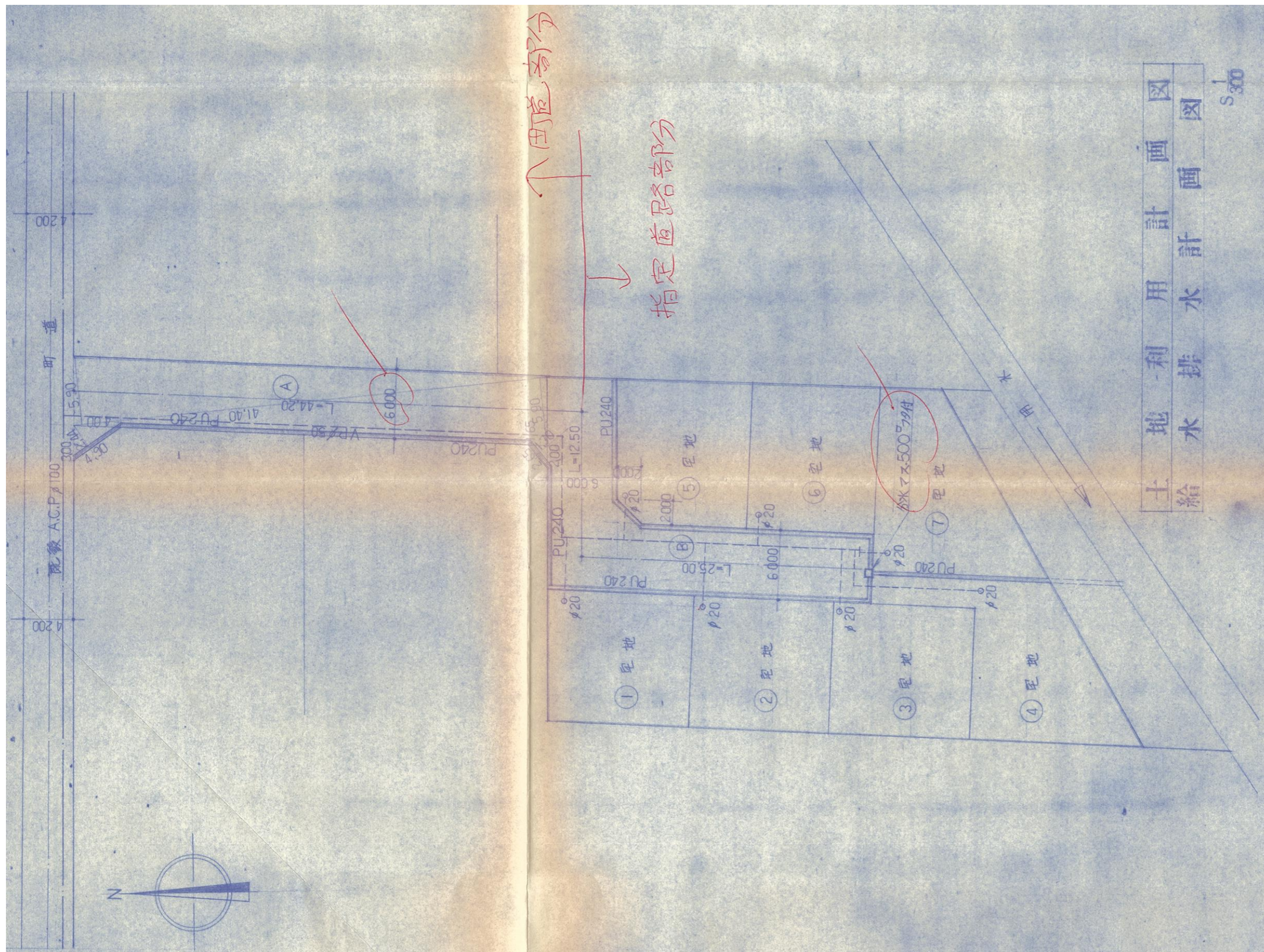

指 定 道 路 調 書

（第一面）

| | | | | | | |
|-------------------|---------------------------------|-------------------|------------|---------|---------|-----------|
| 整理番号 | 北佐久第 386 号 | 指定道路図対照番号 | 北佐久第 386 号 | 指定道路の種類 | 第 5 号道路 | |
| 指定の年月日 | 昭和 60 年 4 月 3 日 | 指定道路の延長 | 42.25 メートル | | 指定道路の幅員 | 6.20 メートル |
| 指定道路の位置 | 北佐久郡御代田町大字御代田字水原 3923 番地 18 | | | | | |
| 申請者の氏名 | [Redacted] | | | | | |
| 水平距離指定の年月日 | | 水平距離指定に係る道路の部分の延長 | メートル | 水平距離 | メートル | |
| 水平距離指定に係る道路の部分の位置 | | | | | | |
| その他 | 申請書で幅員 6.200m、図面で幅員 6.205m と記載。 | | | | | |

位置図 (北佐久第 386 号)

別紙のとおり

(注意)

1. 「指定道路の種類」欄は、建築基準法第 42 条第 1 項第 4 号の規定による指定に係る道路は「4 号道路」、同法第 42 条第 1 項第 5 号の規定による指定に係る道路は「5 号道路」、同法第 42 条第 2 項の規定による指定に係る道路は「2 項道路」、同法第 42 条第 4 項の規定による指定に係る道路は「4 項道路」、同法第 68 条の 7 第 1 項の規定による指定に係る道路は「予定道路」と記載する。
2. 「申請者の氏名」欄は、建築基準法第 42 条第 1 項第 5 号の規定による指定をした場合に記載する。
3. 「水平距離指定の年月日」欄、「水平距離指定に係る道路の部分の位置」欄、「水平距離指定に係る道路の部分の幅員」欄及び「水平距離」は、建築基準法第 42 条第 3 項の規定による水平距離の指定をした場合に記載する。
4. 位置図には、方位、縮尺、指定道路の位置、延長及び幅員並びに水平距離指定に係る道路の部分の位置及び延長並びに水平距離を表示すること。また、必要に応じて関係図面を添付すること。

別紙

位置図 (北佐久第 386 号)

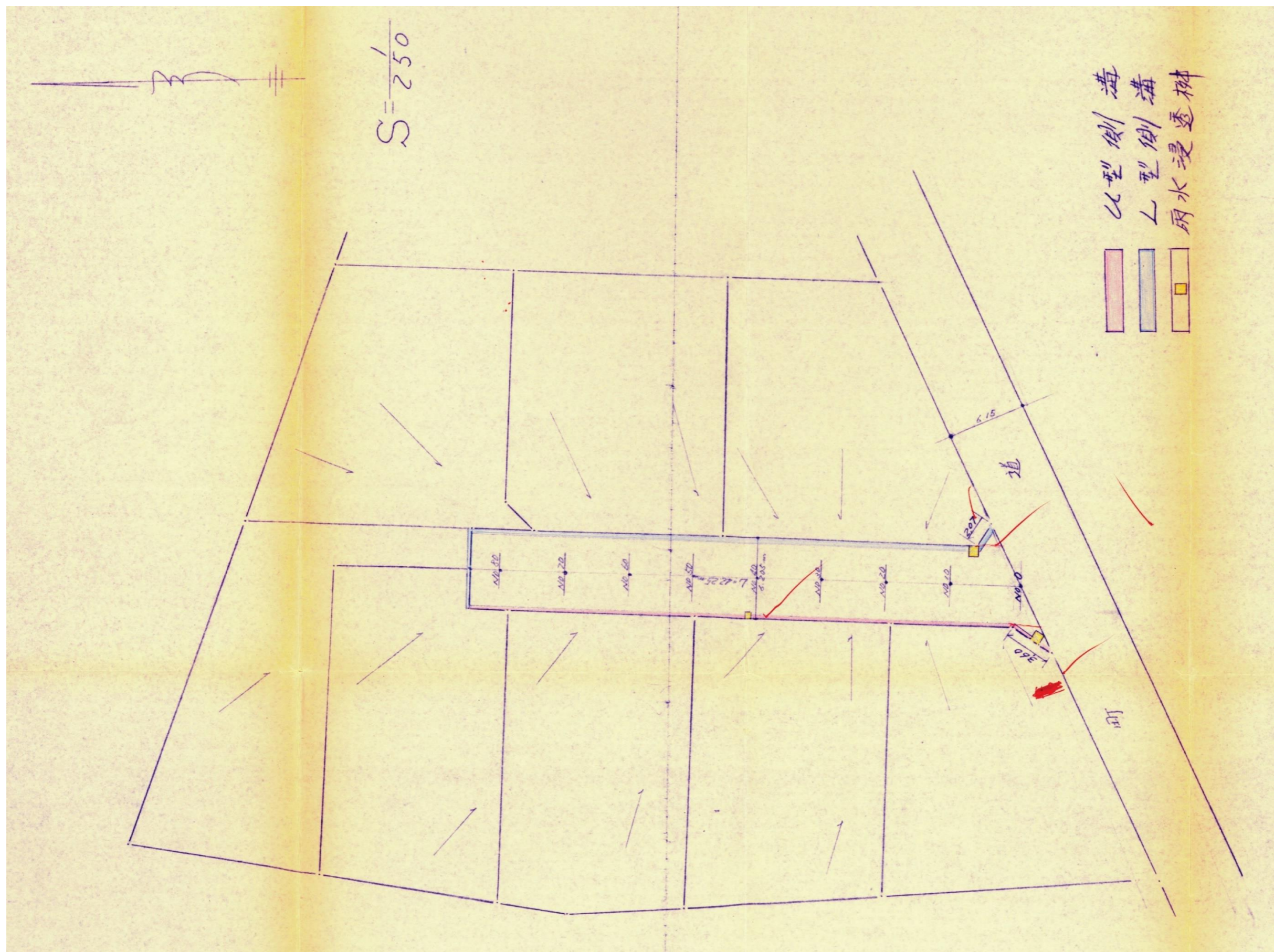

指 定 道 路 調 書

（第一面）

| | | | | | | |
|-------------------|-------------------------------|-------------------|------------|---------|---------|-----------|
| 整理番号 | 北佐久第 387 号 | 指定道路図対照番号 | 北佐久第 387 号 | 指定道路の種類 | 第 5 号道路 | |
| 指定の年月日 | 昭和 59 年 12 月 12 日 | 指定道路の延長 | 34.50 メートル | | 指定道路の幅員 | 4.06 メートル |
| 指定道路の位置 | 北佐久郡御代田町大字御代田字大林 4108 番地 1467 | | | | | |
| 申請者の氏名 | [REDACTED] | | | | | |
| 水平距離指定の年月日 | | 水平距離指定に係る道路の部分の延長 | メートル | 水平距離 | メートル | |
| 水平距離指定に係る道路の部分の位置 | | | | | | |
| その他 | | | | | | |

位置図 (北佐久第 387 号)

別紙のとおり

(注意)

1. 「指定道路の種類」欄は、建築基準法第 42 条第 1 項第 4 号の規定による指定に係る道路は「4 号道路」、同法第 42 条第 1 項第 5 号の規定による指定に係る道路は「5 号道路」、同法第 42 条第 2 項の規定による指定に係る道路は「2 項道路」、同法第 42 条第 4 項の規定による指定に係る道路は「4 項道路」、同法第 68 条の 7 第 1 項の規定による指定に係る道路は「予定道路」と記載する。
2. 「申請者の氏名」欄は、建築基準法第 42 条第 1 項第 5 号の規定による指定をした場合に記載する。
3. 「水平距離指定の年月日」欄、「水平距離指定に係る道路の部分の位置」欄、「水平距離指定に係る道路の部分の幅員」欄及び「水平距離」は、建築基準法第 42 条第 3 項の規定による水平距離の指定をした場合に記載する。
4. 位置図には、方位、縮尺、指定道路の位置、延長及び幅員並びに水平距離指定に係る道路の部分の位置及び延長並びに水平距離を表示すること。また、必要に応じて関係図面を添付すること。

別紙

位置図 (北佐久第 387 号)

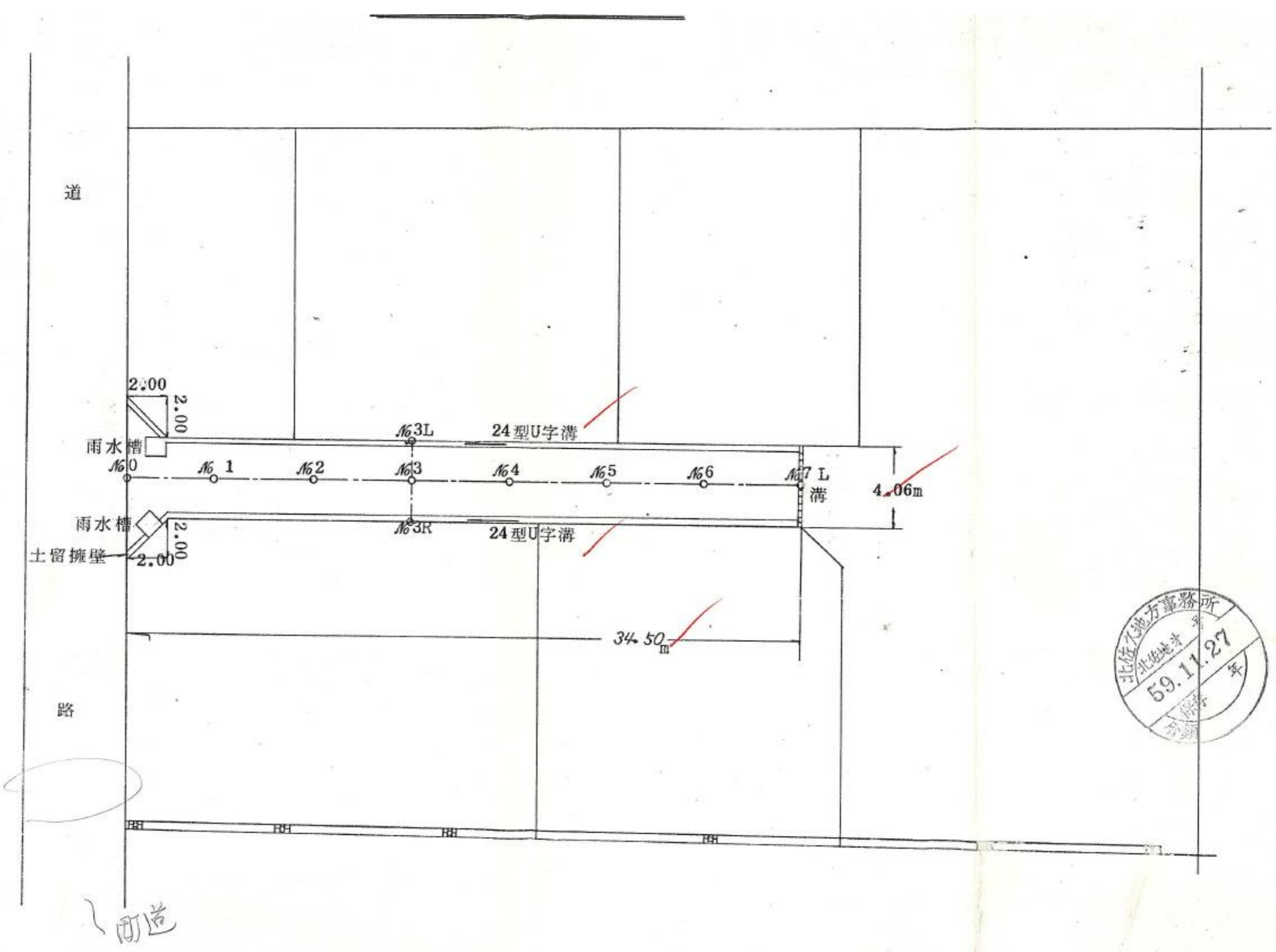

指 定 道 路 調 書

（第一面）

| | | | | | | |
|-------------------|--------------------------------|-------------------|------------|---------|---------|-----------|
| 整理番号 | 北佐久第 398 号 | 指定道路図対照番号 | 北佐久第 398 号 | 指定道路の種類 | 第 5 号道路 | |
| 指定の年月日 | 昭和 60 年 10 月 14 日 | 指定道路の延長 | 32.20 メートル | | 指定道路の幅員 | 4.11 メートル |
| 指定道路の位置 | 北佐久郡御代田町大字御代田字前児玉 3790 番地 4 | | | | | |
| 申請者の氏名 | [REDACTED] | | | | | |
| 水平距離指定の年月日 | | 水平距離指定に係る道路の部分の延長 | メートル | 水平距離 | メートル | |
| 水平距離指定に係る道路の部分の位置 | | | | | | |
| その他 | 申請書で幅員 4.11m、地積図で幅員 4.20m と記載。 | | | | | |

位置図 (北佐久第 398 号)

別紙のとおり

(注意)

1. 「指定道路の種類」欄は、建築基準法第 42 条第 1 項第 4 号の規定による指定に係る道路は「4 号道路」、同法第 42 条第 1 項第 5 号の規定による指定に係る道路は「5 号道路」、同法第 42 条第 2 項の規定による指定に係る道路は「2 項道路」、同法第 42 条第 4 項の規定による指定に係る道路は「4 項道路」、同法第 68 条の 7 第 1 項の規定による指定に係る道路は「予定道路」と記載する。
2. 「申請者の氏名」欄は、建築基準法第 42 条第 1 項第 5 号の規定による指定をした場合に記載する。
3. 「水平距離指定の年月日」欄、「水平距離指定に係る道路の部分の位置」欄、「水平距離指定に係る道路の部分の幅員」欄及び「水平距離」は、建築基準法第 42 条第 3 項の規定による水平距離の指定をした場合に記載する。
4. 位置図には、方位、縮尺、指定道路の位置、延長及び幅員並びに水平距離指定に係る道路の部分の位置及び延長並びに水平距離を表示すること。また、必要に応じて関係図面を添付すること。

指 定 道 路 調 書

（第一面）

| | | | | | | |
|-------------------|---|-------------------|------------|---------|---------|-----------|
| 整理番号 | 北佐久第 400 号 | 指定道路図対照番号 | 北佐久第 400 号 | 指定道路の種類 | 第 5 号道路 | |
| 指定の年月日 | 昭和 60 年 8 月 9 日 | 指定道路の延長 | 73.84 メートル | | 指定道路の幅員 | 6.00 メートル |
| 指定道路の位置 | 北佐久郡御代田町大字馬瀬口字大道添 1670 番地 137、1670 番地 138 | | | | | |
| 申請者の氏名 | | | | | | |
| 水平距離指定の年月日 | | 水平距離指定に係る道路の部分の延長 | メートル | 水平距離 | メートル | |
| 水平距離指定に係る道路の部分の位置 | | | | | | |
| その他 | | | | | | |

位置図 (北佐久第 400 号)

別紙のとおり

(注意)

1. 「指定道路の種類」欄は、建築基準法第 42 条第 1 項第 4 号の規定による指定に係る道路は「4 号道路」、同法第 42 条第 1 項第 5 号の規定による指定に係る道路は「5 号道路」、同法第 42 条第 2 項の規定による指定に係る道路は「2 項道路」、同法第 42 条第 4 項の規定による指定に係る道路は「4 項道路」、同法第 68 条の 7 第 1 項の規定による指定に係る道路は「予定道路」と記載する。
2. 「申請者の氏名」欄は、建築基準法第 42 条第 1 項第 5 号の規定による指定をした場合に記載する。
3. 「水平距離指定の年月日」欄、「水平距離指定に係る道路の部分の位置」欄、「水平距離指定に係る道路の部分の幅員」欄及び「水平距離」は、建築基準法第 42 条第 3 項の規定による水平距離の指定をした場合に記載する。
4. 位置図には、方位、縮尺、指定道路の位置、延長及び幅員並びに水平距離指定に係る道路の部分の位置及び延長並びに水平距離を表示すること。また、必要に応じて関係図面を添付すること。

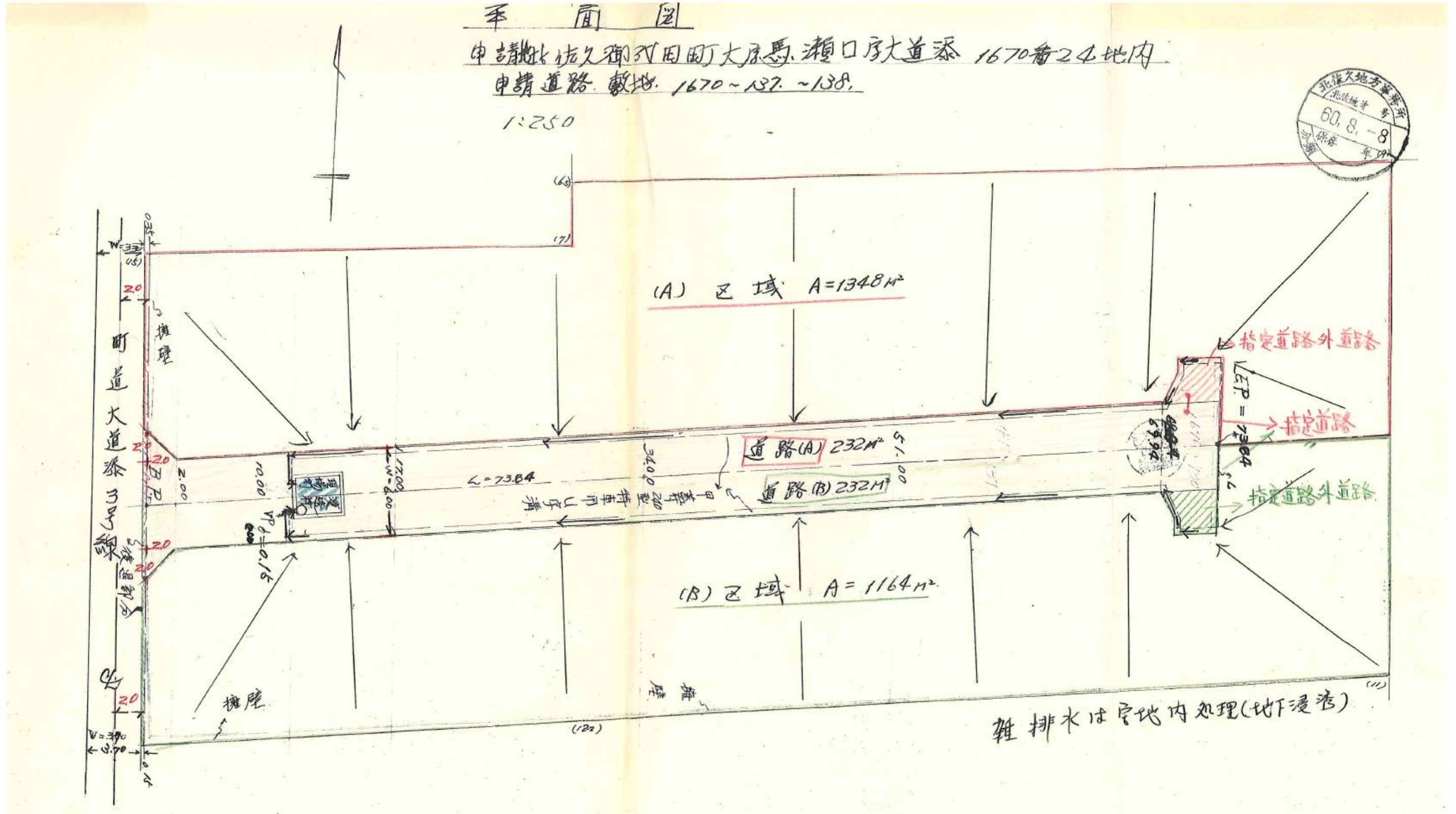

指 定 道 路 調 査 書

（第一面）

| | | | | | | |
|-------------------|---|-------------------|------------|---------|---------|-----------|
| 整理番号 | 北佐久第 402 号 | 指定道路図対照番号 | 北佐久第 402 号 | 指定道路の種類 | 第 5 号道路 | |
| 指定の年月日 | 昭和 60 年 9 月 12 日 | 指定道路の延長 | 50.30 メートル | | 指定道路の幅員 | 6.10 メートル |
| 指定道路の位置 | 北佐久郡御代田町大字御代田字大久保 2586 番地 34、2586 番地 38 | | | | | |
| 申請者の氏名 | [Redacted Name] | | | | | |
| 水平距離指定の年月日 | | 水平距離指定に係る道路の部分の延長 | メートル | 水平距離 | メートル | |
| 水平距離指定に係る道路の部分の位置 | | | | | | |
| その他 | 申請書で延長 50.30m、図面で延長 50.36m と記載。 | | | | | |

位置図 (北佐久第 402 号)

別紙のとおり

(注意)

1. 「指定道路の種類」欄は、建築基準法第 42 条第 1 項第 4 号の規定による指定に係る道路は「4 号道路」、同法第 42 条第 1 項第 5 号の規定による指定に係る道路は「5 号道路」、同法第 42 条第 2 項の規定による指定に係る道路は「2 項道路」、同法第 42 条第 4 項の規定による指定に係る道路は「4 項道路」、同法第 68 条の 7 第 1 項の規定による指定に係る道路は「予定道路」と記載する。
2. 「申請者の氏名」欄は、建築基準法第 42 条第 1 項第 5 号の規定による指定をした場合に記載する。
3. 「水平距離指定の年月日」欄、「水平距離指定に係る道路の部分の位置」欄、「水平距離指定に係る道路の部分の幅員」欄及び「水平距離」は、建築基準法第 42 条第 3 項の規定による水平距離の指定をした場合に記載する。
4. 位置図には、方位、縮尺、指定道路の位置、延長及び幅員並びに水平距離指定に係る道路の部分の位置及び延長並びに水平距離を表示すること。また、必要に応じて関係図面を添付すること。

別紙

位置図 (北佐久第 402 号)

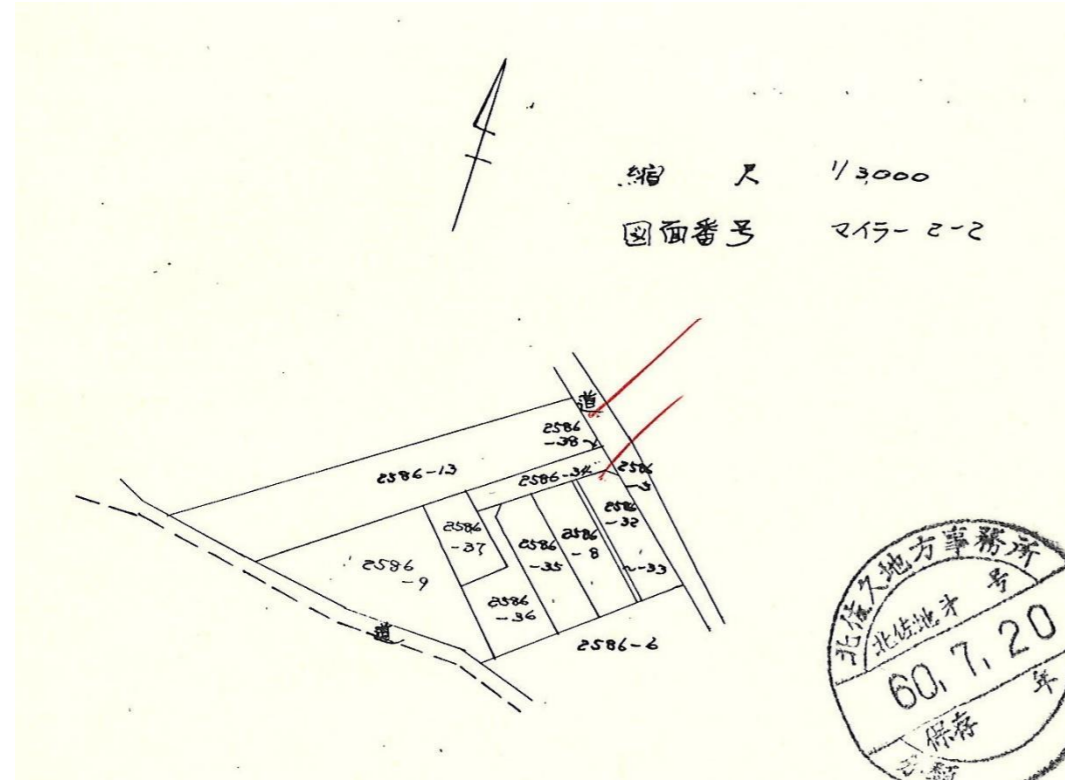
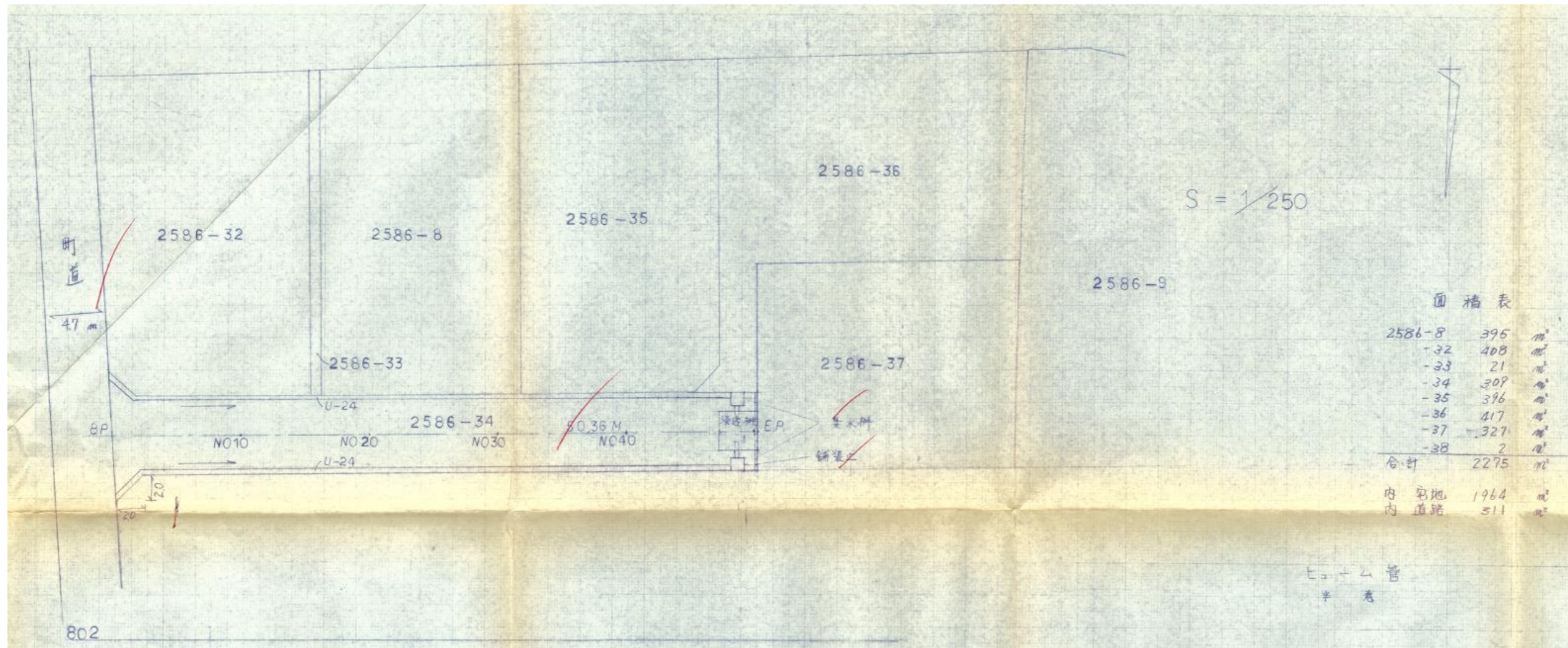

指 定 道 路 調 査 書

（第一面）

| | | | | | | |
|-------------------|--------------------------------------|-------------------|------------|---------|---------|-----------|
| 整理番号 | 北佐久第 411 号 | 指定道路図対照番号 | 北佐久第 411 号 | 指定道路の種類 | 第 5 号道路 | |
| 指定の年月日 | 昭和 60 年 12 月 12 日 | 指定道路の延長 | 34.20 メートル | | 指定道路の幅員 | 4.00 メートル |
| 指定道路の位置 | 北佐久郡御代田町大字御代田字中島 2385 番地 5、2397 番地 8 | | | | | |
| 申請者の氏名 | [REDACTED] | | | | | |
| 水平距離指定の年月日 | | 水平距離指定に係る道路の部分の延長 | メートル | 水平距離 | メートル | |
| 水平距離指定に係る道路の部分の位置 | | | | | | |
| その他 | | | | | | |

位置図 (北佐久第 411 号)

別紙のとおり

(注意)

1. 「指定道路の種類」欄は、建築基準法第 42 条第 1 項第 4 号の規定による指定に係る道路は「4 号道路」、同法第 42 条第 1 項第 5 号の規定による指定に係る道路は「5 号道路」、同法第 42 条第 2 項の規定による指定に係る道路は「2 項道路」、同法第 42 条第 4 項の規定による指定に係る道路は「4 項道路」、同法第 68 条の 7 第 1 項の規定による指定に係る道路は「予定道路」と記載する。
2. 「申請者の氏名」欄は、建築基準法第 42 条第 1 項第 5 号の規定による指定をした場合に記載する。
3. 「水平距離指定の年月日」欄、「水平距離指定に係る道路の部分の位置」欄、「水平距離指定に係る道路の部分の幅員」欄及び「水平距離」は、建築基準法第 42 条第 3 項の規定による水平距離の指定をした場合に記載する。
4. 位置図には、方位、縮尺、指定道路の位置、延長及び幅員並びに水平距離指定に係る道路の部分の位置及び延長並びに水平距離を表示すること。また、必要に応じて関係図面を添付すること。

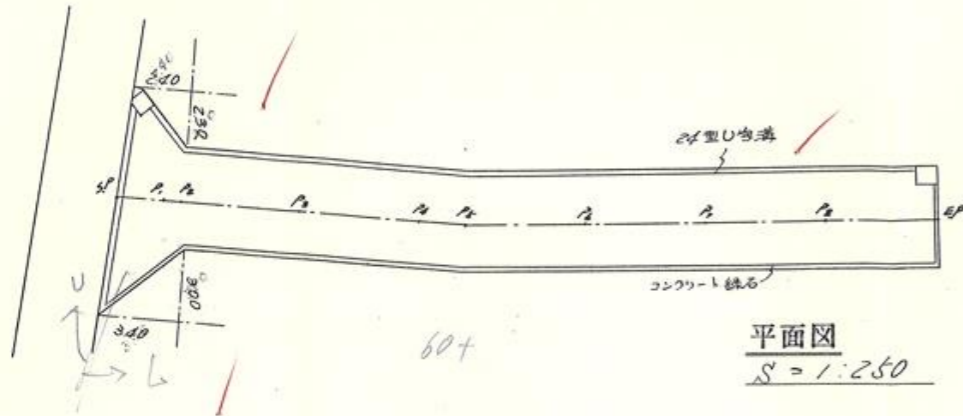

| 測点 | 距離 | 追 距 | 地盤高 | 測点差高 | 測点勾配 |
|----------------|-------|-------|-------|-------|--------|
| S.P | 0.00m | 0.00m | 0.00m | 0.00m | |
| P ₁ | 2.00 | 2.00 | 0.20 | 0.20 | 10.00% |
| P ₂ | 0.70 | 2.70 | 0.25 | 0.05 | 7.14 |
| P ₃ | 5.00 | 7.70 | 0.20 | 0.05 | 1.00 |
| P ₄ | 5.00 | 12.70 | 0.18 | 0.02 | 0.40 |
| P ₅ | 1.90 | 14.60 | 0.17 | 0.01 | 0.52 |
| P ₆ | 5.00 | 19.60 | 0.12 | 0.05 | 1.00 |
| P ₇ | 5.00 | 24.60 | 0.06 | 0.06 | 0.20 |
| P ₈ | 5.00 | 29.60 | 0.01 | 0.05 | 1.00 |
| EP | 4.60 | 34.20 | 0.06 | 0.07 | 1.52 |



縦断面

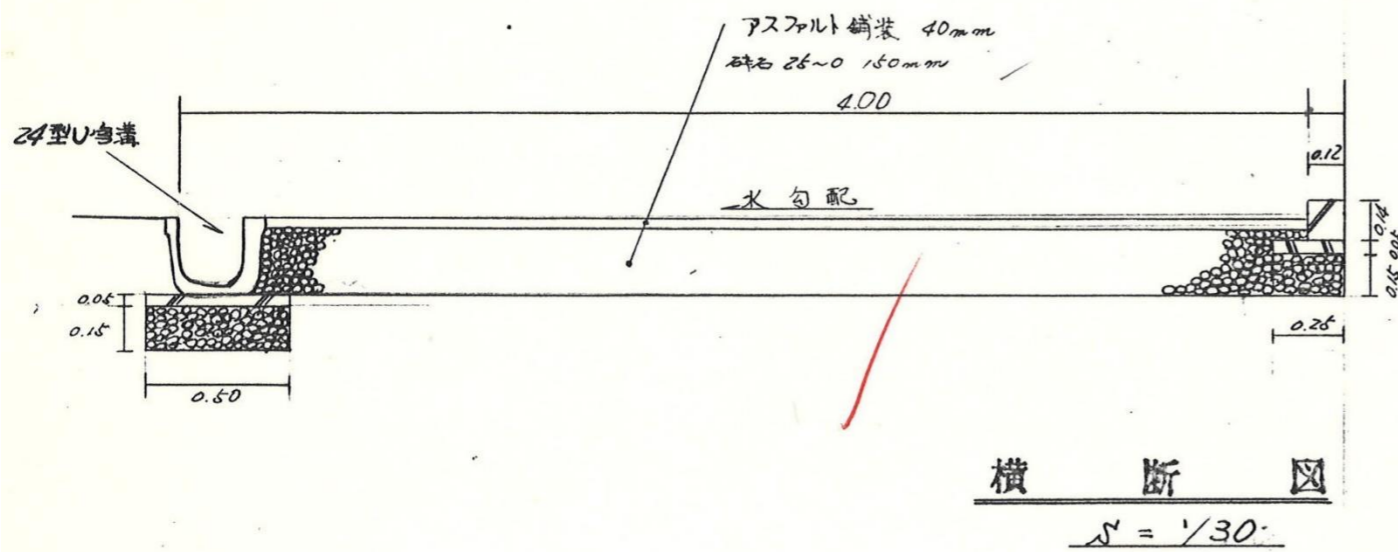
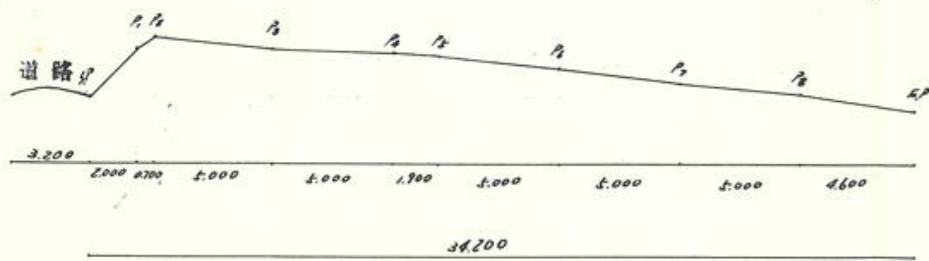

指 定 道 路 調 査 書

（第一面）

| | | | | | | |
|-------------------|---|-------------------|------------|---------|---------|-----------|
| 整理番号 | 北佐久第 412 号 | 指定道路図対照番号 | 北佐久第 412 号 | 指定道路の種類 | 第 5 号道路 | |
| 指定の年月日 | 昭和 61 年 4 月 2 日 | 指定道路の延長 | 84.00 メートル | | 指定道路の幅員 | 4.24 メートル |
| 指定道路の位置 | 北佐久郡御代田町大字馬瀬口字八加倉 1925 番地 7、1907 番地 143、1907 番地 144 | | | | | |
| 申請者の氏名 | [REDACTED] | | | | | |
| 水平距離指定の年月日 | | 水平距離指定に係る道路の部分の延長 | メートル | 水平距離 | メートル | |
| 水平距離指定に係る道路の部分の位置 | | | | | | |
| その他 | | | | | | |

位置図 (北佐久第 412 号)

別紙のとおり

(注意)

1. 「指定道路の種類」欄は、建築基準法第 42 条第 1 項第 4 号の規定による指定に係る道路は「4 号道路」、同法第 42 条第 1 項第 5 号の規定による指定に係る道路は「5 号道路」、同法第 42 条第 2 項の規定による指定に係る道路は「2 項道路」、同法第 42 条第 4 項の規定による指定に係る道路は「4 項道路」、同法第 68 条の 7 第 1 項の規定による指定に係る道路は「予定道路」と記載する。
2. 「申請者の氏名」欄は、建築基準法第 42 条第 1 項第 5 号の規定による指定をした場合に記載する。
3. 「水平距離指定の年月日」欄、「水平距離指定に係る道路の部分の位置」欄、「水平距離指定に係る道路の部分の幅員」欄及び「水平距離」は、建築基準法第 42 条第 3 項の規定による水平距離の指定をした場合に記載する。
4. 位置図には、方位、縮尺、指定道路の位置、延長及び幅員並びに水平距離指定に係る道路の部分の位置及び延長並びに水平距離を表示すること。また、必要に応じて関係図面を添付すること。

指 定 道 路 調 書

（第一面）

| | | | | | | |
|-------------------|------------------------------|-------------------|------------|---------|---------|-----------|
| 整理番号 | 北佐久第 418 号 | 指定道路図対照番号 | 北佐久第 418 号 | 指定道路の種類 | 第 5 号道路 | |
| 指定の年月日 | 昭和 61 年 3 月 20 日 | 指定道路の延長 | 30.00 メートル | | 指定道路の幅員 | 4.00 メートル |
| 指定道路の位置 | 北佐久郡御代田町大字御代田字大林 4108 番地 269 | | | | | |
| 申請者の氏名 | [Redacted Name] | | | | | |
| 水平距離指定の年月日 | | 水平距離指定に係る道路の部分の延長 | メートル | 水平距離 | メートル | |
| 水平距離指定に係る道路の部分の位置 | | | | | | |
| その他 | | | | | | |

位置図 (北佐久第 418 号)

別紙のとおり

(注意)

1. 「指定道路の種類」欄は、建築基準法第 42 条第 1 項第 4 号の規定による指定に係る道路は「4 号道路」、同法第 42 条第 1 項第 5 号の規定による指定に係る道路は「5 号道路」、同法第 42 条第 2 項の規定による指定に係る道路は「2 項道路」、同法第 42 条第 4 項の規定による指定に係る道路は「4 項道路」、同法第 68 条の 7 第 1 項の規定による指定に係る道路は「予定道路」と記載する。
2. 「申請者の氏名」欄は、建築基準法第 42 条第 1 項第 5 号の規定による指定をした場合に記載する。
3. 「水平距離指定の年月日」欄、「水平距離指定に係る道路の部分の位置」欄、「水平距離指定に係る道路の部分の幅員」欄及び「水平距離」は、建築基準法第 42 条第 3 項の規定による水平距離の指定をした場合に記載する。
4. 位置図には、方位、縮尺、指定道路の位置、延長及び幅員並びに水平距離指定に係る道路の部分の位置及び延長並びに水平距離を表示すること。また、必要に応じて関係図面を添付すること。

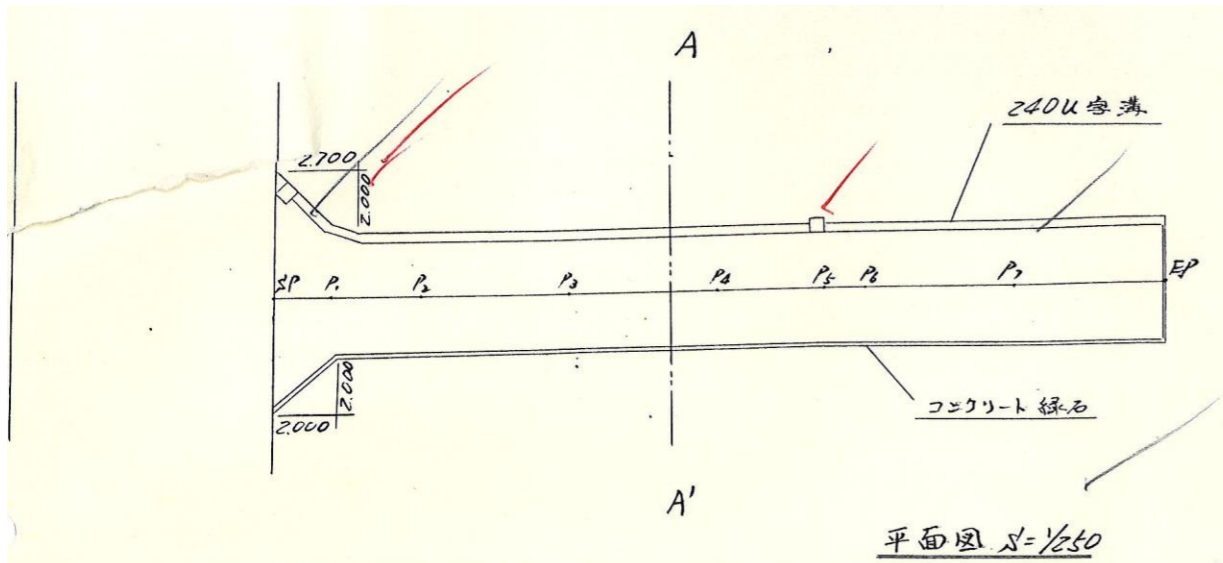

| 測点 | 距離 | 流 距 | 地盤高 | 測点自高低差 | 測点間勾配 | 勾配 |
|----------------|-------|-------|-------|--------|-------|-------|
| S.P | 0.00m | 0.00m | 0.00m | 0.00m | | |
| P ₁ | 2.00 | 2.00 | 0.06 | 0.06 | 3.00 | |
| P ₂ | 3.00 | 5.00 | 0.07 | 0.01 | 0.33 | |
| P ₃ | 5.00 | 10.00 | 0.13 | 0.06 | 1.20 | |
| P ₄ | 5.00 | 15.00 | 0.33 | 0.10 | 2.00 | 5.30% |
| P ₅ | 3.60 | 18.60 | 0.42 | 0.19 | 5.72 | |
| P ₆ | 1.40 | 20.00 | 0.53 | 0.11 | 7.85 | |
| P ₇ | 5.00 | 25.00 | 0.99 | 0.46 | 9.20 | |
| E.P | 5.00 | 30.00 | 1.59 | 0.60 | 12.00 | |

498-



縦断面

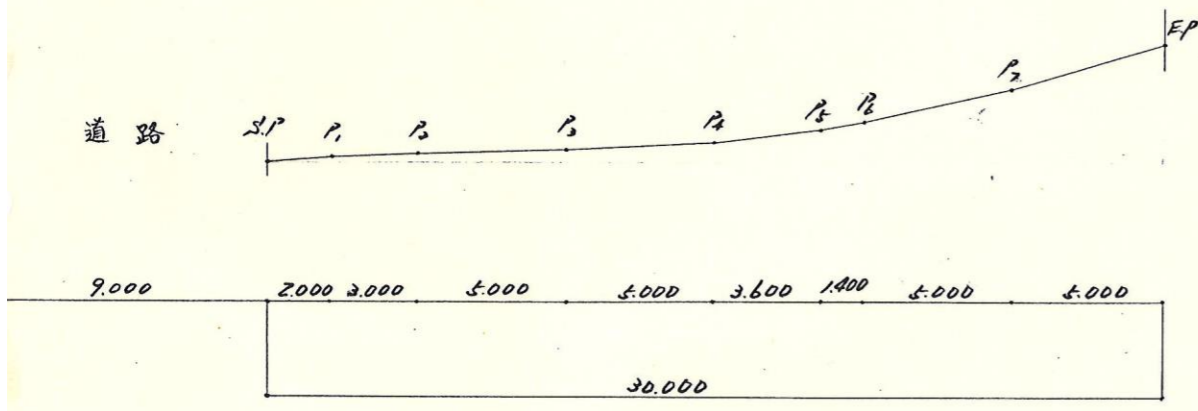

縦断面 1:100
1:250

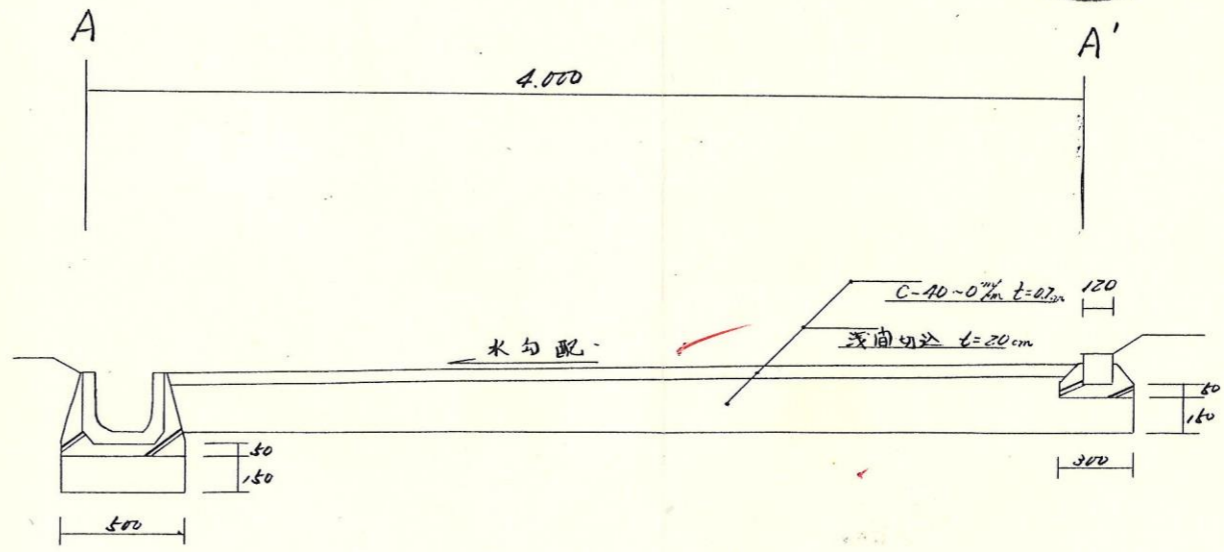

A-A' 横断面 1:30

指 定 道 路 調 書

（第一面）

| | | | | | | |
|-------------------|--|-------------------|-------------|---------|---------|-----------|
| 整理番号 | 北佐久第 423 号 | 指定道路図対照番号 | 北佐久第 423 号 | 指定道路の種類 | 第 5 号道路 | |
| 指定の年月日 | 昭和 61 年 9 月 2 日 | 指定道路の延長 | 440.20 メートル | | 指定道路の幅員 | 6.00 メートル |
| 指定道路の位置 | 北佐久郡御代田町大字茂沢字吹上 404 番地 6、379 番地 4、404 番地 9、404 番地 30 | | | | | |
| 申請者の氏名 | | | | | | |
| 水平距離指定の年月日 | | 水平距離指定に係る道路の部分の延長 | メートル | 水平距離 | メートル | |
| 水平距離指定に係る道路の部分の位置 | | | | | | |
| その他 | | | | | | |

位置図 (北佐久第 423 号)

別紙のとおり

(注意)

1. 「指定道路の種類」欄は、建築基準法第 42 条第 1 項第 4 号の規定による指定に係る道路は「4 号道路」、同法第 42 条第 1 項第 5 号の規定による指定に係る道路は「5 号道路」、同法第 42 条第 2 項の規定による指定に係る道路は「2 項道路」、同法第 42 条第 4 項の規定による指定に係る道路は「4 項道路」、同法第 68 条の 7 第 1 項の規定による指定に係る道路は「予定道路」と記載する。
2. 「申請者の氏名」欄は、建築基準法第 42 条第 1 項第 5 号の規定による指定をした場合に記載する。
3. 「水平距離指定の年月日」欄、「水平距離指定に係る道路の部分の位置」欄、「水平距離指定に係る道路の部分の幅員」欄及び「水平距離」は、建築基準法第 42 条第 3 項の規定による水平距離の指定をした場合に記載する。
4. 位置図には、方位、縮尺、指定道路の位置、延長及び幅員並びに水平距離指定に係る道路の部分の位置及び延長並びに水平距離を表示すること。また、必要に応じて関係図面を添付すること。

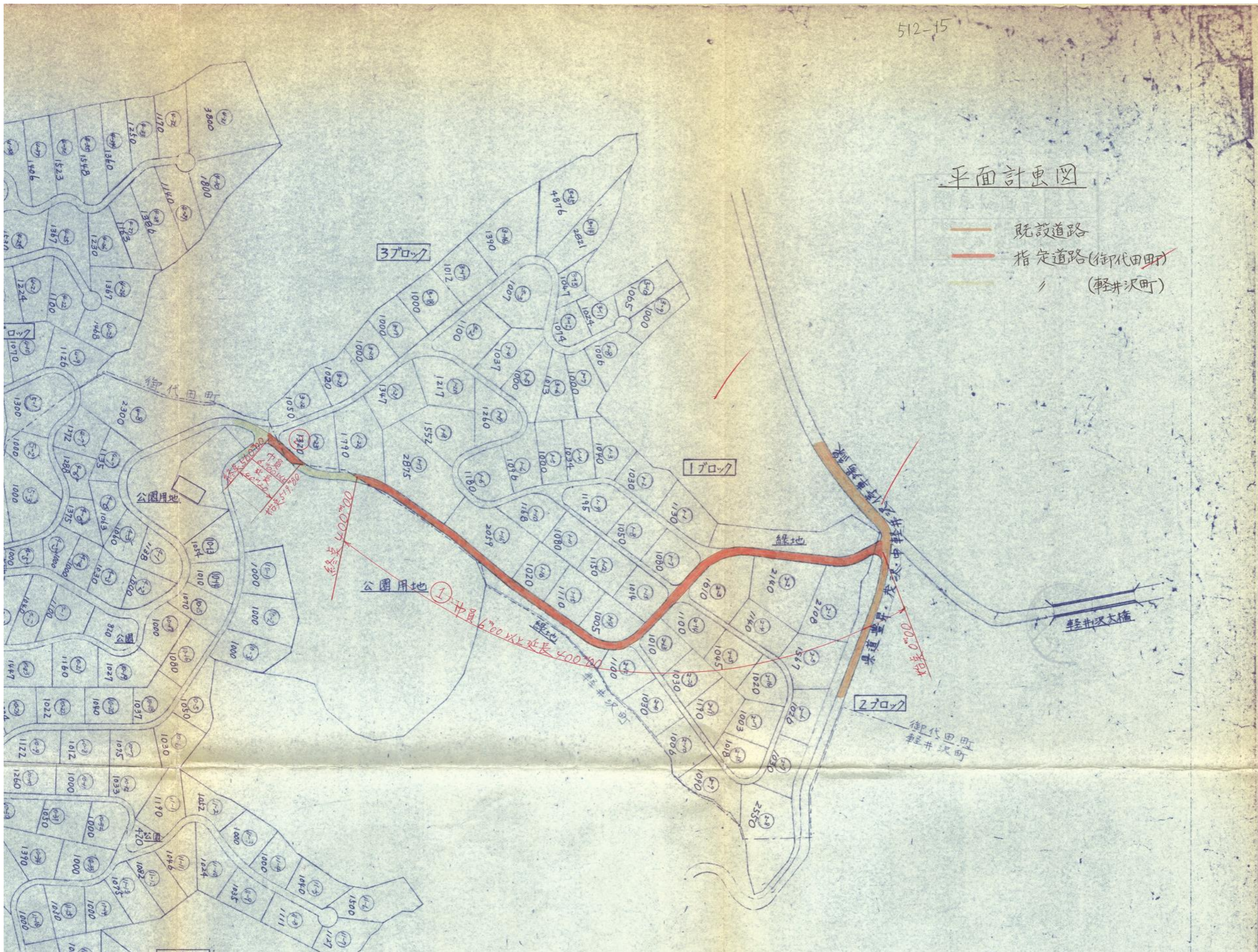

指 定 道 路 調 書

（第一面）

| | | | | | | |
|-------------------|------------------------------|-------------------|------------|---------|---------|-----------|
| 整理番号 | 北佐久第 430 号 | 指定道路図対照番号 | 北佐久第 430 号 | 指定道路の種類 | 第 5 号道路 | |
| 指定の年月日 | 昭和 61 年 10 月 30 日 | 指定道路の延長 | 19.06 メートル | | 指定道路の幅員 | 4.25 メートル |
| 指定道路の位置 | 北佐久郡御代田町大字御代田字七口池 2628 番地 64 | | | | | |
| 申請者の氏名 | [Redacted Name] | | | | | |
| 水平距離指定の年月日 | | 水平距離指定に係る道路の部分の延長 | メートル | 水平距離 | メートル | |
| 水平距離指定に係る道路の部分の位置 | | | | | | |
| その他 | | | | | | |

位置図 (北佐久第 430 号)

別紙のとおり

(注意)

1. 「指定道路の種類」欄は、建築基準法第 42 条第 1 項第 4 号の規定による指定に係る道路は「4 号道路」、同法第 42 条第 1 項第 5 号の規定による指定に係る道路は「5 号道路」、同法第 42 条第 2 項の規定による指定に係る道路は「2 項道路」、同法第 42 条第 4 項の規定による指定に係る道路は「4 項道路」、同法第 68 条の 7 第 1 項の規定による指定に係る道路は「予定道路」と記載する。
2. 「申請者の氏名」欄は、建築基準法第 42 条第 1 項第 5 号の規定による指定をした場合に記載する。
3. 「水平距離指定の年月日」欄、「水平距離指定に係る道路の部分の位置」欄、「水平距離指定に係る道路の部分の幅員」欄及び「水平距離」は、建築基準法第 42 条第 3 項の規定による水平距離の指定をした場合に記載する。
4. 位置図には、方位、縮尺、指定道路の位置、延長及び幅員並びに水平距離指定に係る道路の部分の位置及び延長並びに水平距離を表示すること。また、必要に応じて関係図面を添付すること。

506-15

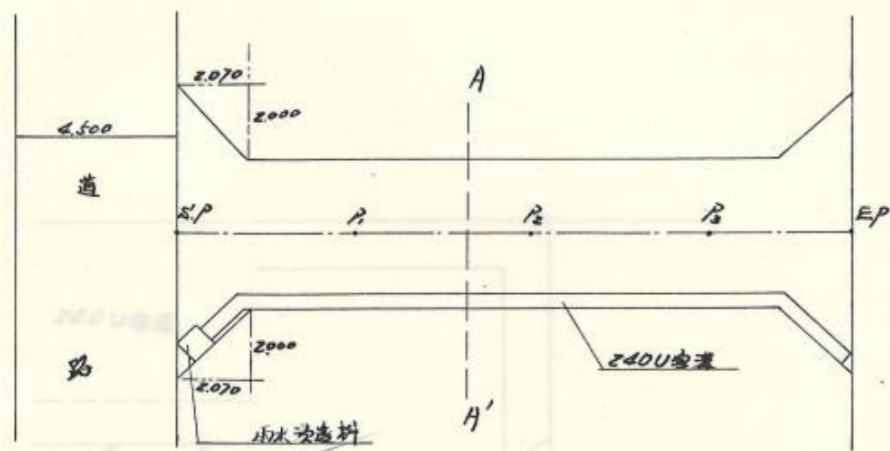

平面图 $\alpha' = 1/200$

| 測点 | 距離 | 追 距 | 地盤高 | 測点の高差 | 測点の勾配 | 勾配 |
|----------------|------|-------|------|-------|-------|-------|
| 測点 | 0.00 | 0.00 | 0.02 | 0.00 | | |
| P ₁ | 5.00 | 5.00 | 0.40 | 0.40 | 8.00% | 7.03% |
| P ₂ | 5.00 | 10.00 | 0.78 | 0.38 | 7.60% | |
| P ₃ | 5.00 | 15.00 | 1.09 | 0.31 | 6.20% | |
| E.P | 4.06 | 19.06 | 1.34 | 0.25 | 6.15% | |

縦断面

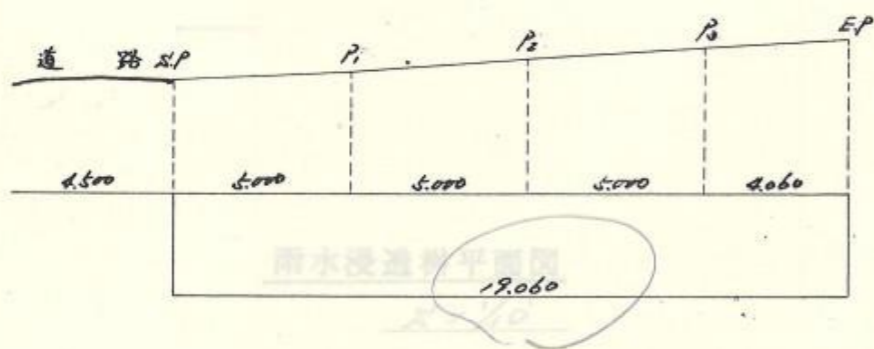

縦断面 $\alpha' = 20 \frac{\Delta}{100}$

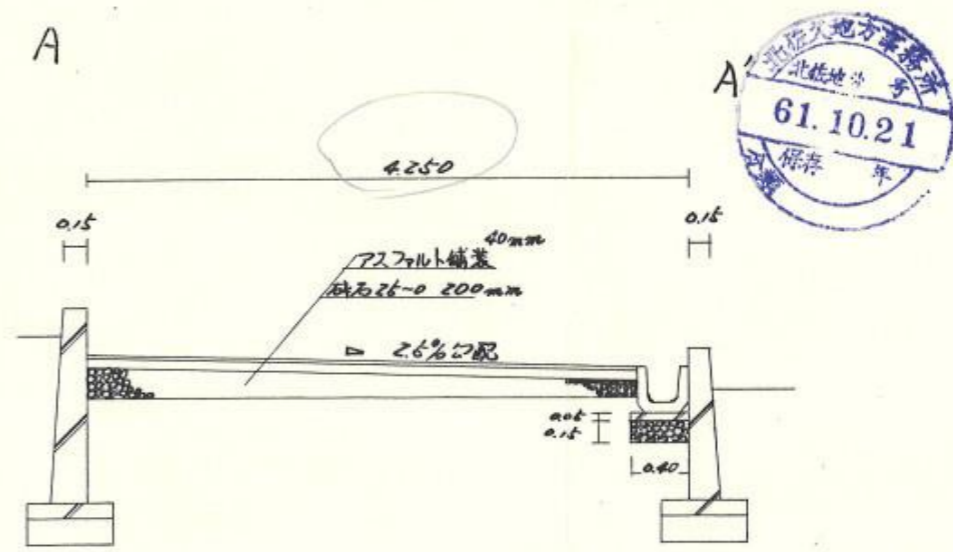

A-A' 横断面 $\alpha' = 1/50$



指 定 道 路 調 査 書

（第一面）

| | | | | | | |
|-------------------|---|-------------------|------------|---------|---------|-----------|
| 整理番号 | 北佐久第 456 号 | 指定道路図対照番号 | 北佐久第 456 号 | 指定道路の種類 | 第 5 号道路 | |
| 指定の年月日 | 昭和 62 年 12 月 10 日 | 指定道路の延長 | 61.70 メートル | | 指定道路の幅員 | 4.00 メートル |
| 指定道路の位置 | 御代田町大字御代田字水原 3932 番地 14、3932 番地 15、3932 番地 17、3933 番地 8 | | | | | |
| 申請者の氏名 | | | | | | |
| 水平距離指定の年月日 | | 水平距離指定に係る道路の部分の延長 | メートル | 水平距離 | メートル | |
| 水平距離指定に係る道路の部分の位置 | | | | | | |
| その他 | | | | | | |

位置図 (北佐久第 456 号)

別紙のとおり

(注意)

1. 「指定道路の種類」欄は、建築基準法第 42 条第 1 項第 4 号の規定による指定に係る道路は「4 号道路」、同法第 42 条第 1 項第 5 号の規定による指定に係る道路は「5 号道路」、同法第 42 条第 2 項の規定による指定に係る道路は「2 項道路」、同法第 42 条第 4 項の規定による指定に係る道路は「4 項道路」、同法第 68 条の 7 第 1 項の規定による指定に係る道路は「予定道路」と記載する。
2. 「申請者の氏名」欄は、建築基準法第 42 条第 1 項第 5 号の規定による指定をした場合に記載する。
3. 「水平距離指定の年月日」欄、「水平距離指定に係る道路の部分の位置」欄、「水平距離指定に係る道路の部分の幅員」欄及び「水平距離」は、建築基準法第 42 条第 3 項の規定による水平距離の指定をした場合に記載する。
4. 位置図には、方位、縮尺、指定道路の位置、延長及び幅員並びに水平距離指定に係る道路の部分の位置及び延長並びに水平距離を表示すること。また、必要に応じて関係図面を添付すること。

平面図

$$S = \frac{1}{250}$$

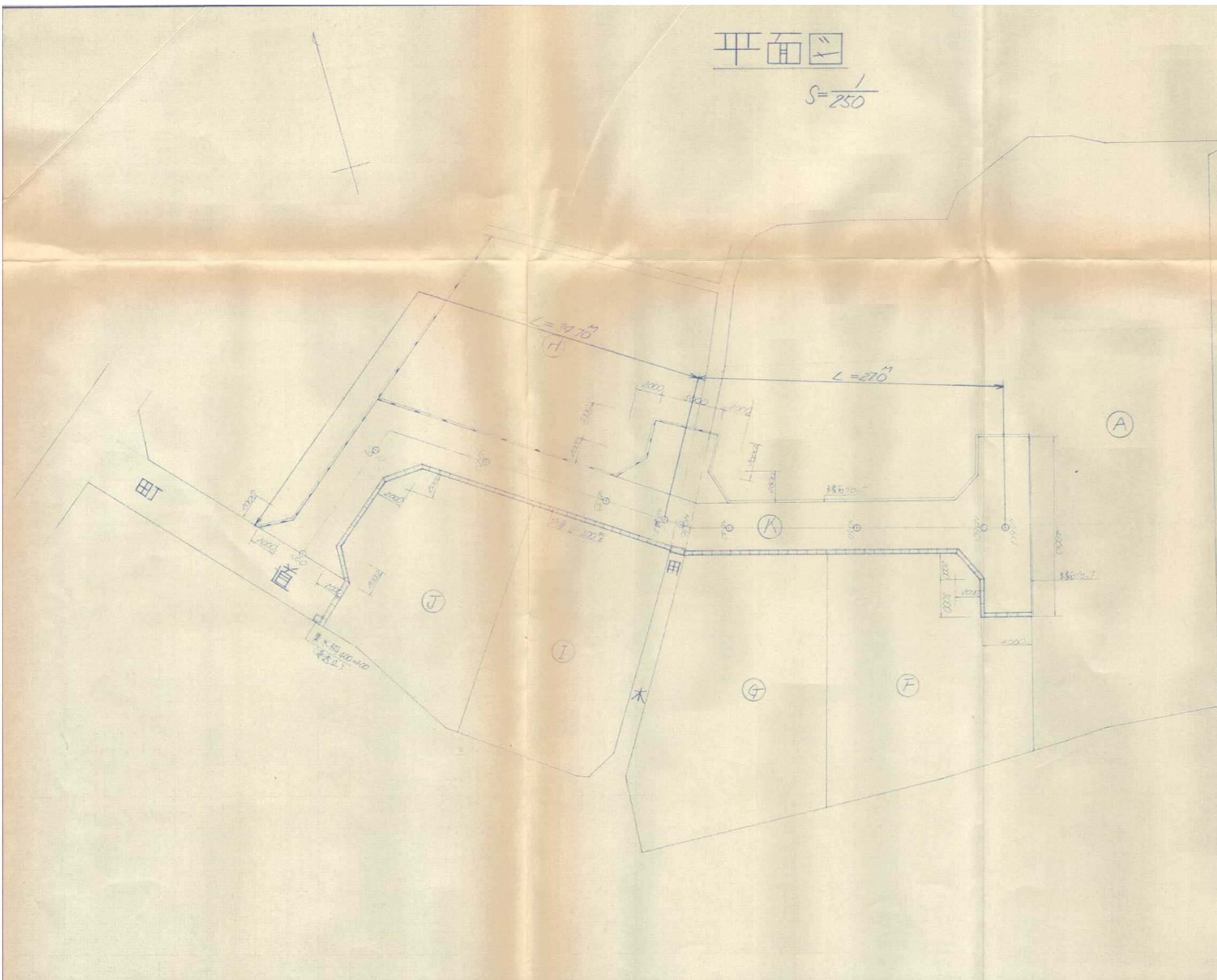

面積表

| 面 | 面積 (㎡) |
|----|---------|
| A | 261.67 |
| B | 249.92 |
| C | 233.45 |
| D | 252.36 |
| E | 223.98 |
| F | 267.34 |
| G | 301.49 |
| H | 322.03 |
| I | 223.02 |
| J | 202.01 |
| K | 335.13 |
| 合計 | 2848.05 |

(A) 196.98

| | | |
|------|----|-----|
| 昭和 | 年度 | 工事 |
| 図 | | 縮尺 |
| 照査 | 設計 | 製図 |
| 図面番号 | | 葉中之 |

指 定 道 路 調 書

（第一面）

| | | | | | | |
|-------------------|------------------------------|-------------------|------------|---------|---------|-----------|
| 整理番号 | 北佐久第 457 号 | 指定道路図対照番号 | 北佐久第 457 号 | 指定道路の種類 | 第 5 号道路 | |
| 指定の年月日 | 昭和 63 年 1 月 11 日 | 指定道路の延長 | 29.18 メートル | | 指定道路の幅員 | 4.30 メートル |
| 指定道路の位置 | 北佐久郡御代田町大字御代田字大林 4108 番地 489 | | | | | |
| 申請者の氏名 | [REDACTED] | | | | | |
| 水平距離指定の年月日 | | 水平距離指定に係る道路の部分の延長 | メートル | 水平距離 | メートル | |
| 水平距離指定に係る道路の部分の位置 | | | | | | |
| その他 | | | | | | |

位置図 (北佐久第 457 号)

別紙のとおり

(注意)

1. 「指定道路の種類」欄は、建築基準法第 42 条第 1 項第 4 号の規定による指定に係る道路は「4 号道路」、同法第 42 条第 1 項第 5 号の規定による指定に係る道路は「5 号道路」、同法第 42 条第 2 項の規定による指定に係る道路は「2 項道路」、同法第 42 条第 4 項の規定による指定に係る道路は「4 項道路」、同法第 68 条の 7 第 1 項の規定による指定に係る道路は「予定道路」と記載する。
2. 「申請者の氏名」欄は、建築基準法第 42 条第 1 項第 5 号の規定による指定をした場合に記載する。
3. 「水平距離指定の年月日」欄、「水平距離指定に係る道路の部分の位置」欄、「水平距離指定に係る道路の部分の幅員」欄及び「水平距離」は、建築基準法第 42 条第 3 項の規定による水平距離の指定をした場合に記載する。
4. 位置図には、方位、縮尺、指定道路の位置、延長及び幅員並びに水平距離指定に係る道路の部分の位置及び延長並びに水平距離を表示すること。また、必要に応じて関係図面を添付すること。

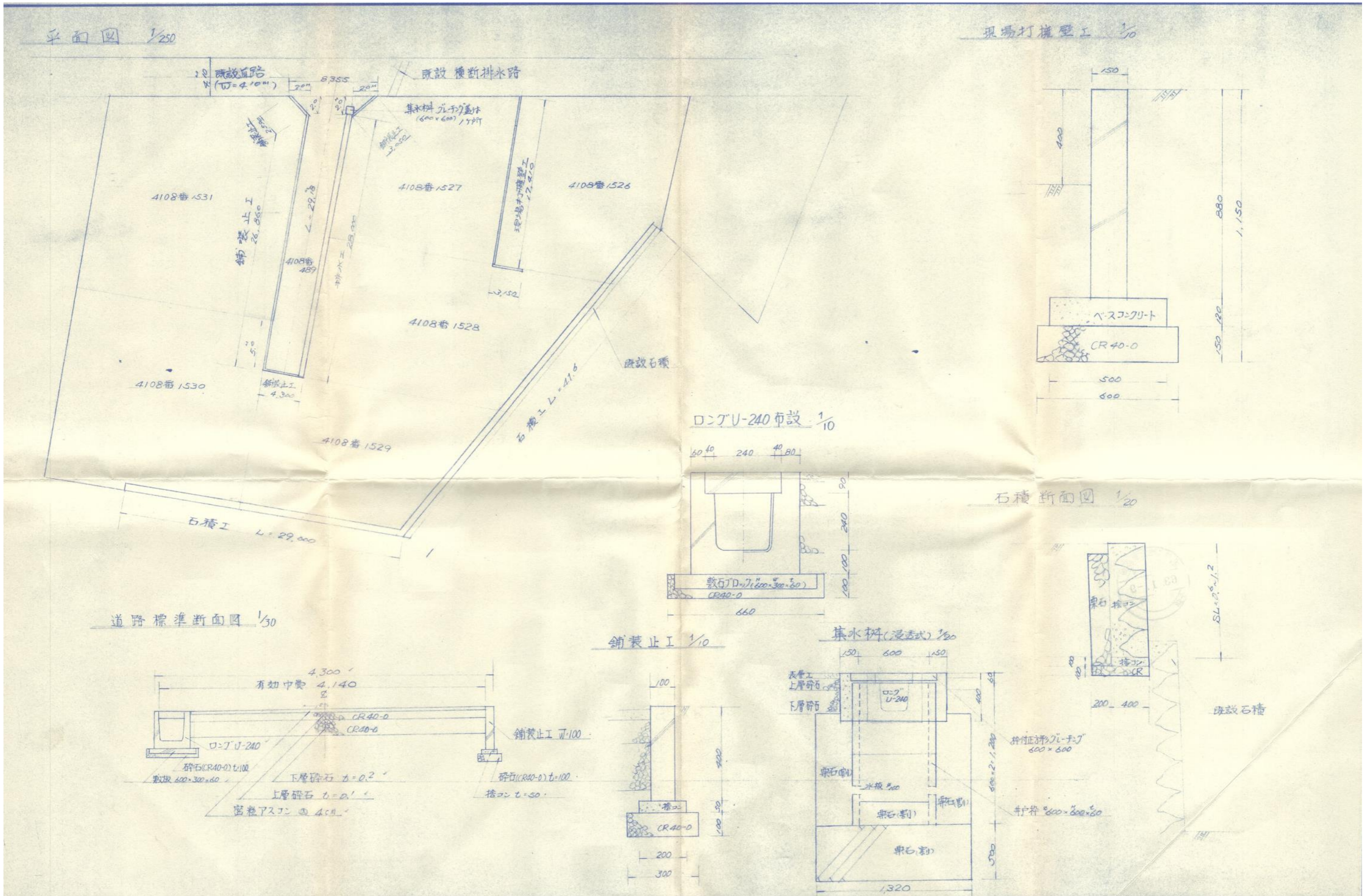

指 定 道 路 調 書

（第一面）

| | | | | | | |
|-------------------|---|-------------------|-------------|---------|---------|-----------|
| 整理番号 | 北佐久第 461 号 | 指定道路図対照番号 | 北佐久第 461 号 | 指定道路の種類 | 第 5 号道路 | |
| 指定の年月日 | 昭和 63 年 6 月 14 日 | 指定道路の延長 | 113.00 メートル | | 指定道路の幅員 | 6.00 メートル |
| 指定道路の位置 | 北佐久郡御代田町大字御代田字山の神 2541 番地 15、2541 番地 23、2541 番地 25、2541 番地 36、2541 番地 37、2541 番地 38 | | | | | |
| 申請者の氏名 | | | | | | |
| 水平距離指定の年月日 | | 水平距離指定に係る道路の部分の延長 | メートル | 水平距離 | メートル | |
| 水平距離指定に係る道路の部分の位置 | | | | | | |
| その他 | | | | | | |

位置図 (北佐久第 461 号)

別紙のとおり

(注意)

1. 「指定道路の種類」欄は、建築基準法第 42 条第 1 項第 4 号の規定による指定に係る道路は「4 号道路」、同法第 42 条第 1 項第 5 号の規定による指定に係る道路は「5 号道路」、同法第 42 条第 2 項の規定による指定に係る道路は「2 項道路」、同法第 42 条第 4 項の規定による指定に係る道路は「4 項道路」、同法第 68 条の 7 第 1 項の規定による指定に係る道路は「予定道路」と記載する。
2. 「申請者の氏名」欄は、建築基準法第 42 条第 1 項第 5 号の規定による指定をした場合に記載する。
3. 「水平距離指定の年月日」欄、「水平距離指定に係る道路の部分の位置」欄、「水平距離指定に係る道路の部分の幅員」欄及び「水平距離」は、建築基準法第 42 条第 3 項の規定による水平距離の指定をした場合に記載する。
4. 位置図には、方位、縮尺、指定道路の位置、延長及び幅員並びに水平距離指定に係る道路の部分の位置及び延長並びに水平距離を表示すること。また、必要に応じて関係図面を添付すること。

平面図
道路計画 $\frac{1}{500}$

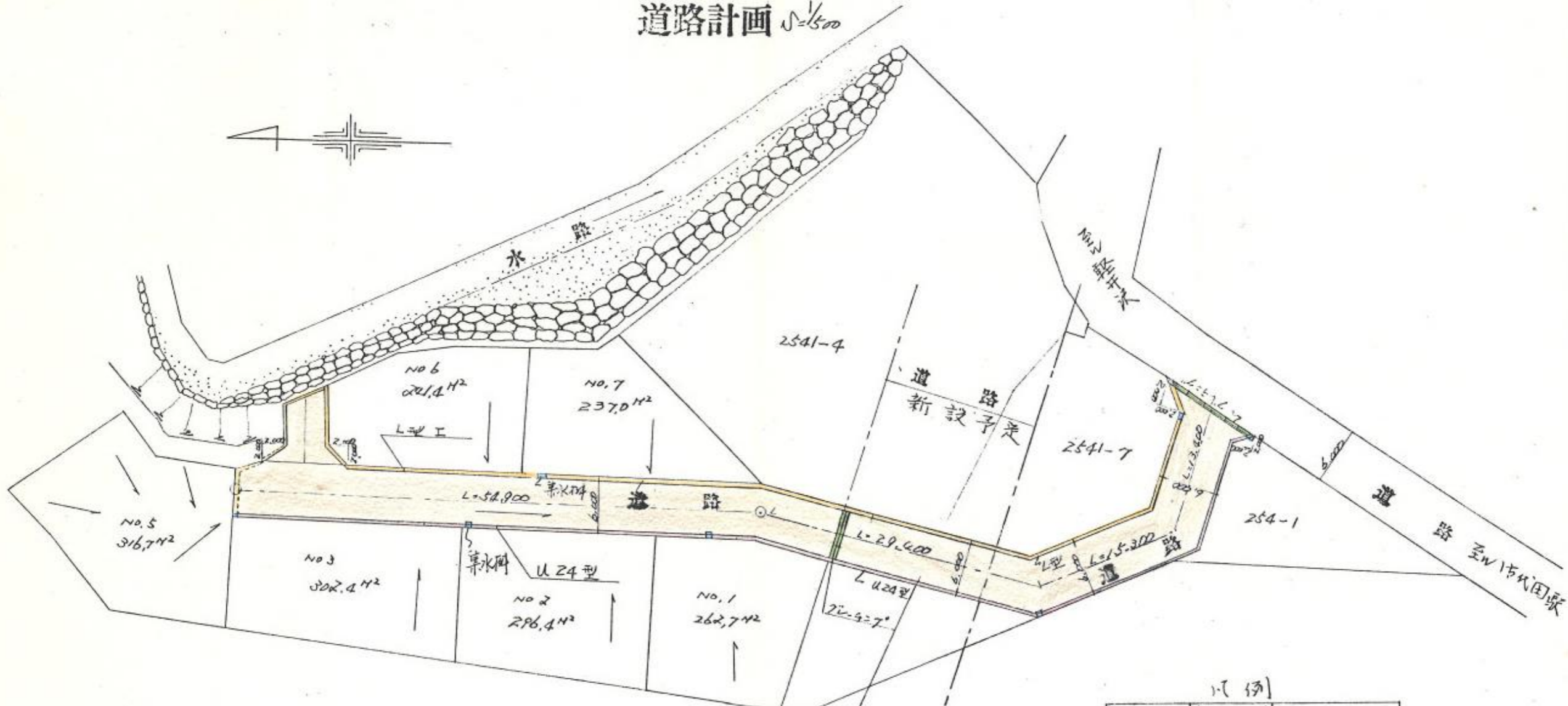

凡例

| | | |
|--|------|------------------------|
| | 宅地面積 | 1,656.6M ² |
| | 道路延長 | 4,600.113.00M |
| | U24型 | 118.00M |
| | L型 | 127.00M |
| | 排水溝 | 2.05M |
| | 集水槽 | 8.05M |
| | 雨水流 | |
| | 総面積 | 2,401.75M ² |

指 定 道 路 調 書

（第一面）

| | | | | | | |
|-------------------|---|-------------------|------------|---------|---------|-----------|
| 整理番号 | 北佐久第 463 号 | 指定道路図対照番号 | 北佐久第 463 号 | 指定道路の種類 | 第 5 号道路 | |
| 指定の年月日 | 昭和 63 年 10 月 7 日 | 指定道路の延長 | 29.20 メートル | | 指定道路の幅員 | 5.47 メートル |
| 指定道路の位置 | 北佐久郡御代田町大字御代田字西鯨沢 4118 番地 15、4118 番地 14 | | | | | |
| 申請者の氏名 | [REDACTED] | | | | | |
| 水平距離指定の年月日 | | 水平距離指定に係る道路の部分の延長 | メートル | 水平距離 | メートル | |
| 水平距離指定に係る道路の部分の位置 | | | | | | |
| その他 | | | | | | |

位置図 (北佐久第 463 号)

別紙のとおり

(注意)

1. 「指定道路の種類」欄は、建築基準法第 42 条第 1 項第 4 号の規定による指定に係る道路は「4 号道路」、同法第 42 条第 1 項第 5 号の規定による指定に係る道路は「5 号道路」、同法第 42 条第 2 項の規定による指定に係る道路は「2 項道路」、同法第 42 条第 4 項の規定による指定に係る道路は「4 項道路」、同法第 68 条の 7 第 1 項の規定による指定に係る道路は「予定道路」と記載する。
2. 「申請者の氏名」欄は、建築基準法第 42 条第 1 項第 5 号の規定による指定をした場合に記載する。
3. 「水平距離指定の年月日」欄、「水平距離指定に係る道路の部分の位置」欄、「水平距離指定に係る道路の部分の幅員」欄及び「水平距離」は、建築基準法第 42 条第 3 項の規定による水平距離の指定をした場合に記載する。
4. 位置図には、方位、縮尺、指定道路の位置、延長及び幅員並びに水平距離指定に係る道路の部分の位置及び延長並びに水平距離を表示すること。また、必要に応じて関係図面を添付すること。

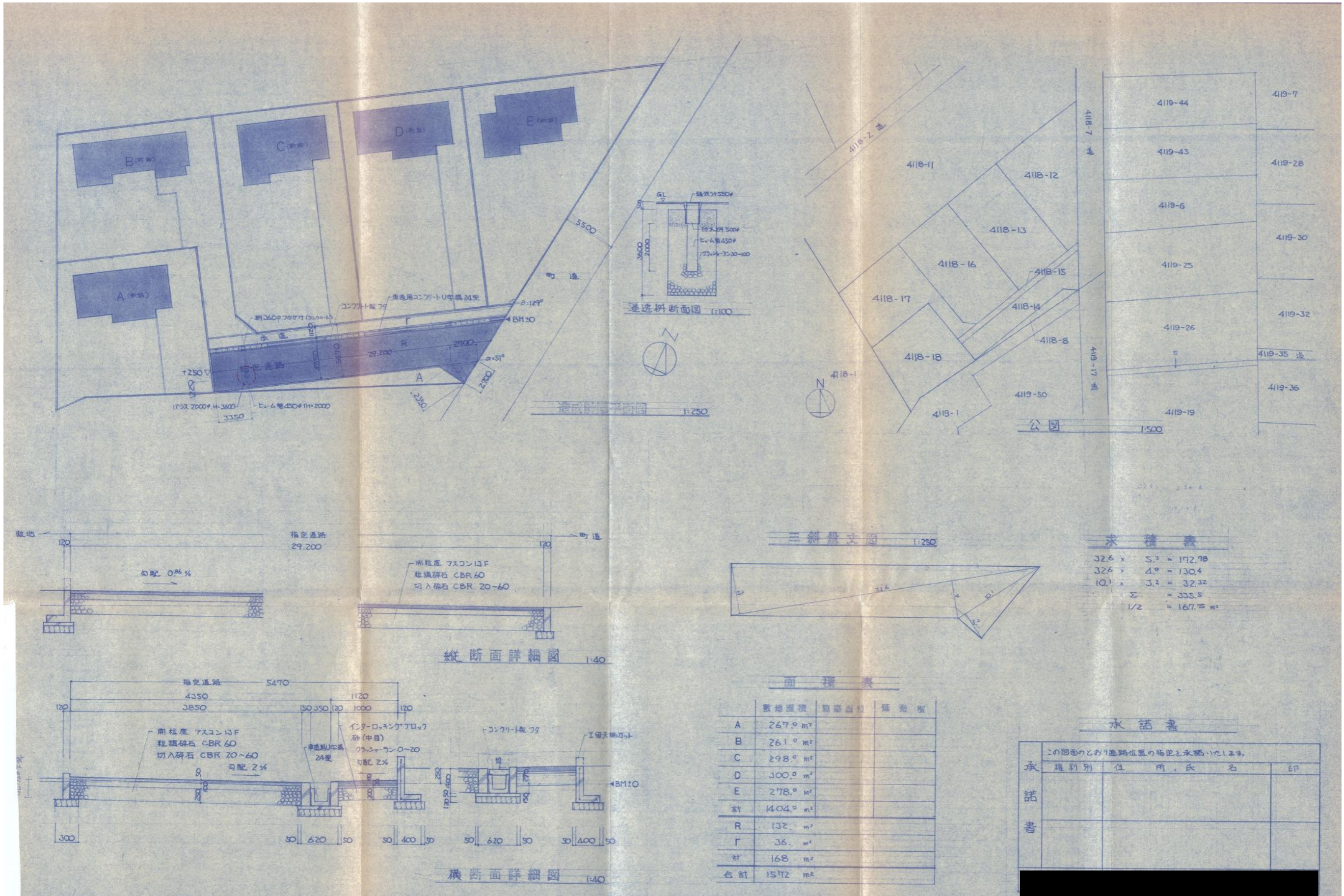

指 定 道 路 調 書

（第一面）

| | | | | | | |
|-------------------|--|-------------------|------------|---------|---------|-----------|
| 整理番号 | 北佐久第 464 号 | 指定道路図対照番号 | 北佐久第 464 号 | 指定道路の種類 | 第 5 号道路 | |
| 指定の年月日 | 昭和 63 年 6 月 14 日 | 指定道路の延長 | 34.80 メートル | | 指定道路の幅員 | 4.00 メートル |
| 指定道路の位置 | 北佐久郡御代田町大字草越字向原 1173 番地 305、1173 番地 1238、1173 番地 1239、1173 番地 1240、1173 番地 1241、1173 番地 1242、 1173 番地 1243、1173 番地 1244、1173 番地 1245、1173 番地 1246 | | | | | |
| 申請者の氏名 | [REDACTED] | | | | | |
| 水平距離指定の年月日 | | 水平距離指定に係る道路の部分の延長 | メートル | 水平距離 | メートル | |
| 水平距離指定に係る道路の部分の位置 | | | | | | |
| その他 | | | | | | |

位置図 (北佐久第 464 号)

別紙のとおり

(注意)

1. 「指定道路の種類」欄は、建築基準法第 42 条第 1 項第 4 号の規定による指定に係る道路は「4 号道路」、同法第 42 条第 1 項第 5 号の規定による指定に係る道路は「5 号道路」、同法第 42 条第 2 項の規定による指定に係る道路は「2 項道路」、同法第 42 条第 4 項の規定による指定に係る道路は「4 項道路」、同法第 68 条の 7 第 1 項の規定による指定に係る道路は「予定道路」と記載する。
2. 「申請者の氏名」欄は、建築基準法第 42 条第 1 項第 5 号の規定による指定をした場合に記載する。
3. 「水平距離指定の年月日」欄、「水平距離指定に係る道路の部分の位置」欄、「水平距離指定に係る道路の部分の幅員」欄及び「水平距離」は、建築基準法第 42 条第 3 項の規定による水平距離の指定をした場合に記載する。
4. 位置図には、方位、縮尺、指定道路の位置、延長及び幅員並びに水平距離指定に係る道路の部分の位置及び延長並びに水平距離を表示すること。また、必要に応じて関係図面を添付すること。

