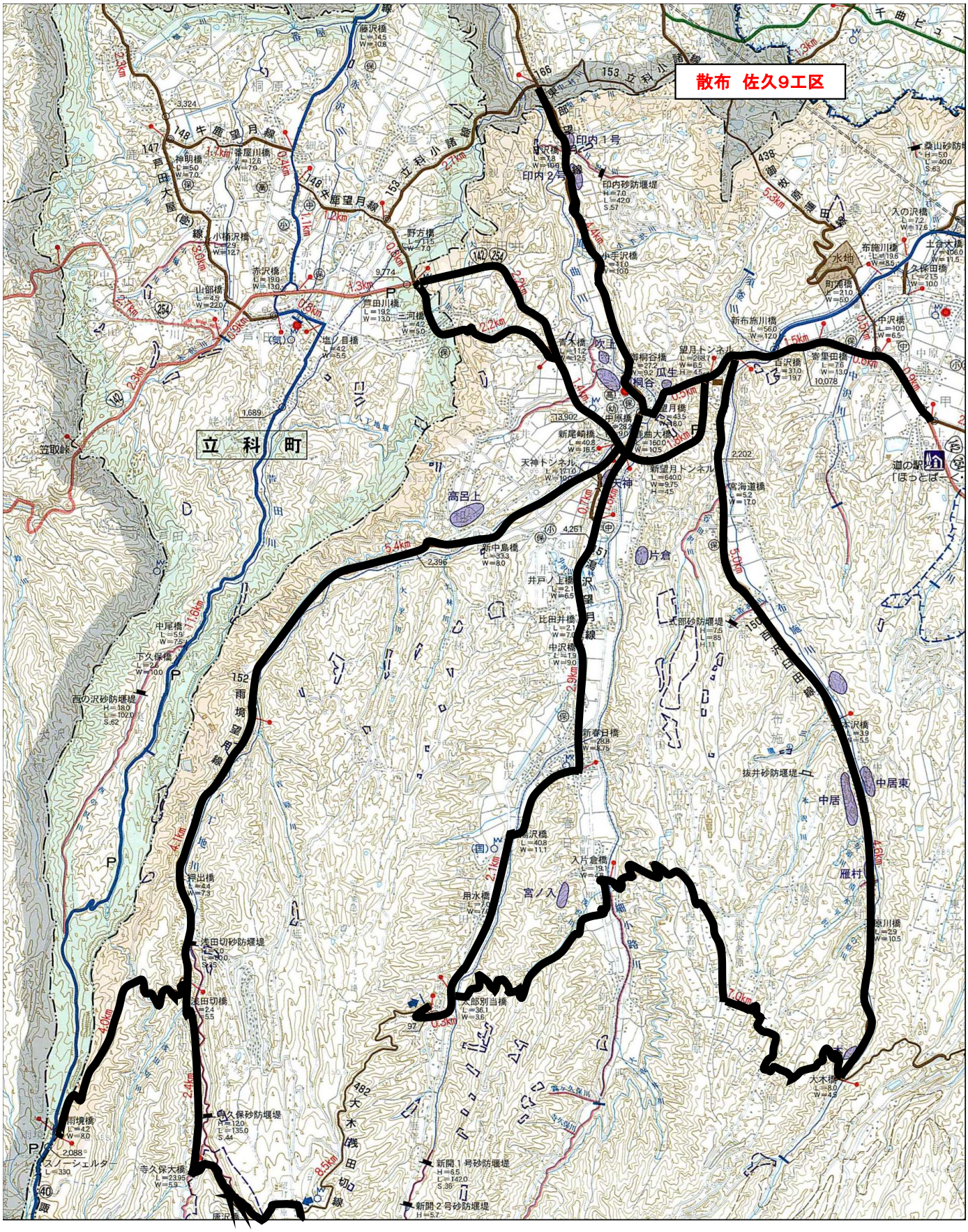
散布　佐久9工区
立　科　町
笠取峠
高呂上
片倉
中居
中居東
雁村
道の駅
「ほっとぱ
瓜生
桐谷
望月
天神
印内1号
印内2号
水地
新望月トンネル
天神トンネル
望月トンネル
153 立科小諸線
148 牛鹿望月線
152 雨境望月線
438 御牧原黒田線
142
254
166
97
482 大木機田切線