1：25,000 地形図　NJ-54-36-10-4
うえだ　（長野10号-4）

上　田

この地図は国土地理院長の承認を得て、国院発行の2万5千分1地形図及び2万5千分1旧版地図を複製したものである。（承認番号 平16関複、 第525号）

5438-42

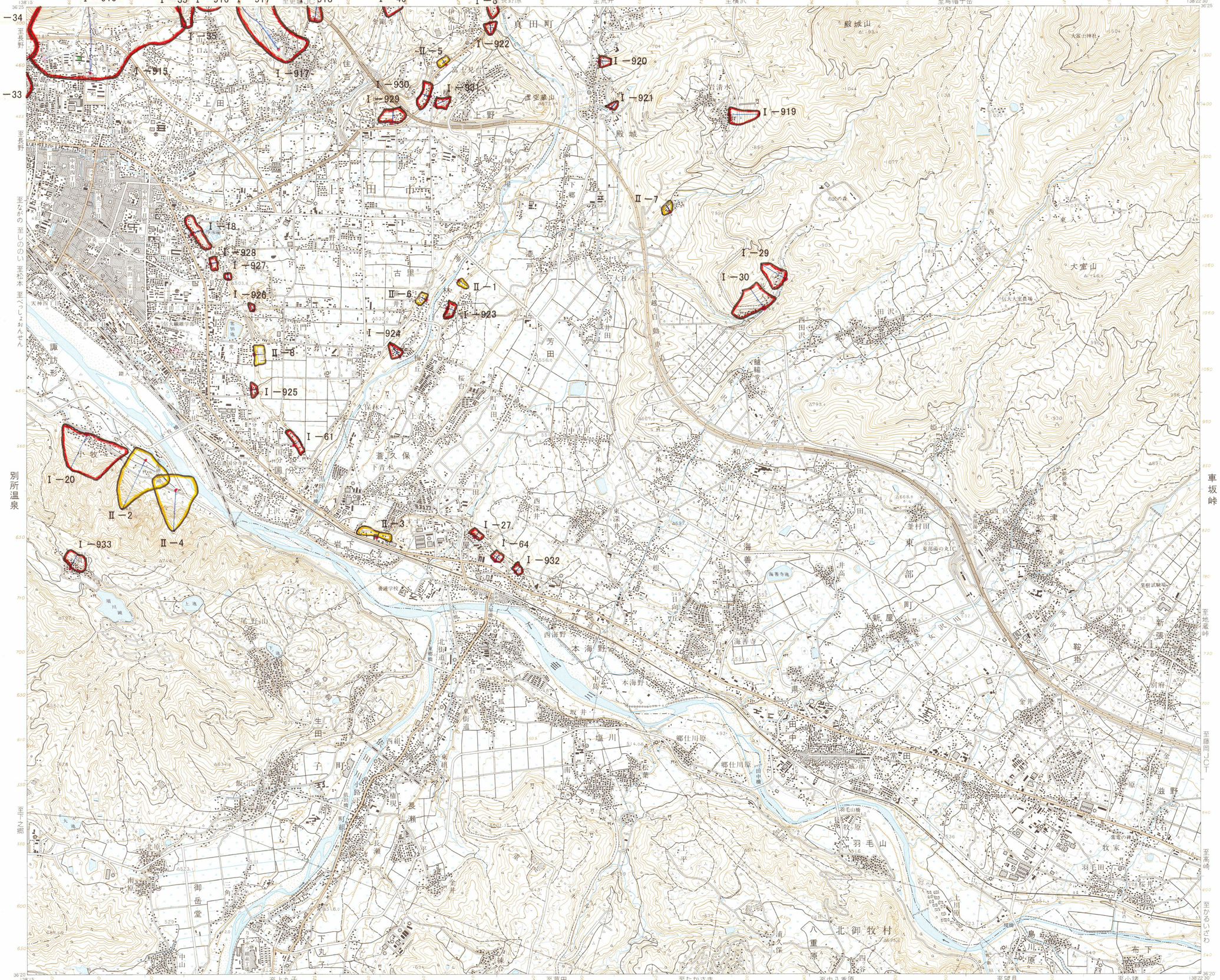

凡例

雪崩危険箇所（Ⅰ）
Ⅰ－○○：箇所の種類と番号
主たる雪崩経路
基準点

雪崩危険箇所（Ⅱ）
Ⅱ－○○：箇所の種類と番号
主たる雪崩経路
基準点

過去の雪崩発生経路

地域防災計画に位置づけられる避難場所、避難経路等

都・府・県界
北海道の支庁界
郡・市界、東京都の区界
可・村界、指定都市の区界
所属界
植生界
特定地区界
三角点
電子基準点
水準点
標石のあるもの
標石のないもの
標高点

田
畑・牧草地
果樹園
桑畑
茶畑
その他の樹木畑
広葉樹林
針葉樹林
はいまつ地
竹林
しの地
やし科樹林
荒地

建物
中高層建物（小）（大）
建物の密集地
中高層建築物
温室・寒冷タンク等
立体交差
墓地
道路の分離帯等
樹木に覆われた空地
水面標高
水深
ダム
滝
地下の水路
流水方向
渡し船
比高
水制
せき
橋
岸高
水門

湿地
堤防
護岸
フェリー
防波堤
砂れき地
干がた
岩
隠顕岩
小おう地
おう地
がけ（土）
がけ（岩）
万年雪

1. 投影はユニバーサル横メルカトル図法、座標帯は第54帯、中央子午線は東経141°
2. 右上の数字は地域メッシュコード
3. 図郭に付した短線は黒が経緯度差1分ごとの目盛、青（経緯度目盛と重複する場合は黒）が基準地域メッシュの目盛
4. 高さの基準は東京湾の平均海面、等高線の間隔は10メートル
5. 磁針方位は西偏約7°10′
6. 図式は昭和61年1:25,000地形図図式

行政区画

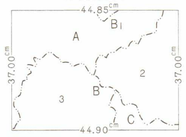

索引図

坂城	真田	鳴雷田代
別所温泉		車坂峠
武石	丸子	小諸

長野県
A. 上田市
B. 小県郡　1. 真田町　2. 東部町　3. 丸子町
C. 北佐久郡　北御牧村

昭和47年測量
昭和63年修正測量
1. 使用した空中写真は昭和62年9月撮影
2. 現地調査は昭和63年7月実施
平成9年部分修正測量（新幹線）

58

1：25,000　上　田

著作権所有兼発行者　国土地理院　許可なく複製を禁ずる
平成9年10月1日発行（3色刷）　1刷