

事業活動温暖化対策計画書 兼 実施状況等報告書

1 事業者等の概要

氏名又は名称	日本赤十字社長野県支部					
代表者名	氏名	阿部 守一	役職名	支部長		
主たる事務所の所在地	長野県長野市南県町1074					
主たる事業の分類	大分類	P 医療、福祉				
	中分類	83 医療業				
主たる事業の概要	赤十字事業の普及・推進					
制度に該当する要件	<input checked="" type="checkbox"/>	条例第12条第1項第1号及び条例施行規則第4条第2項第1号に該当する事業者				
	<input type="checkbox"/>	条例第12条第1項第1号及び条例施行規則第4条第2項第2号に該当する事業者				
	<input type="checkbox"/>	条例第12条第1項第2号に該当する事業者				
	<input type="checkbox"/>	上記以外（任意提出）の事業者				
		基準年度実績	最終年度の目標	第一年度報告	第二年度報告	第三年度報告
原油換算エネルギー使用量	kl	9444	9496			
エネルギー起源二酸化炭素排出量	t-CO ₂	20611	20815			
その他ガス排出量合計	t-CO ₂	43				
自動車の台数	台	163				
自動車からの排気ガス合計	t-CO ₂	374				

2 基準年度、計画期間及び報告対象年度

基準年度	平成	28	年度
------	----	----	----

計画期間	平成	29	年度～	平成	31	年度
------	----	----	-----	----	----	----

報告対象年度	平成		年度
--------	----	--	----

3 計画書（報告書）の公表方法等

<input checked="" type="checkbox"/>	ホームページ	http://www.nagano.jrc.or.jp
<input type="checkbox"/>	印刷物の閲覧	
<input type="checkbox"/>	その他	

4 温室効果ガス排出抑制のための基本方針

全職員が常に環境配慮の視点を持って仕事に取り組み、率先して温室効果ガスの削減や環境負担低減に向けた行動を実践することにより、低炭素社会及び持続可能な社会の実現に貢献する。

5の1 温室効果ガス排出抑制のための組織体制

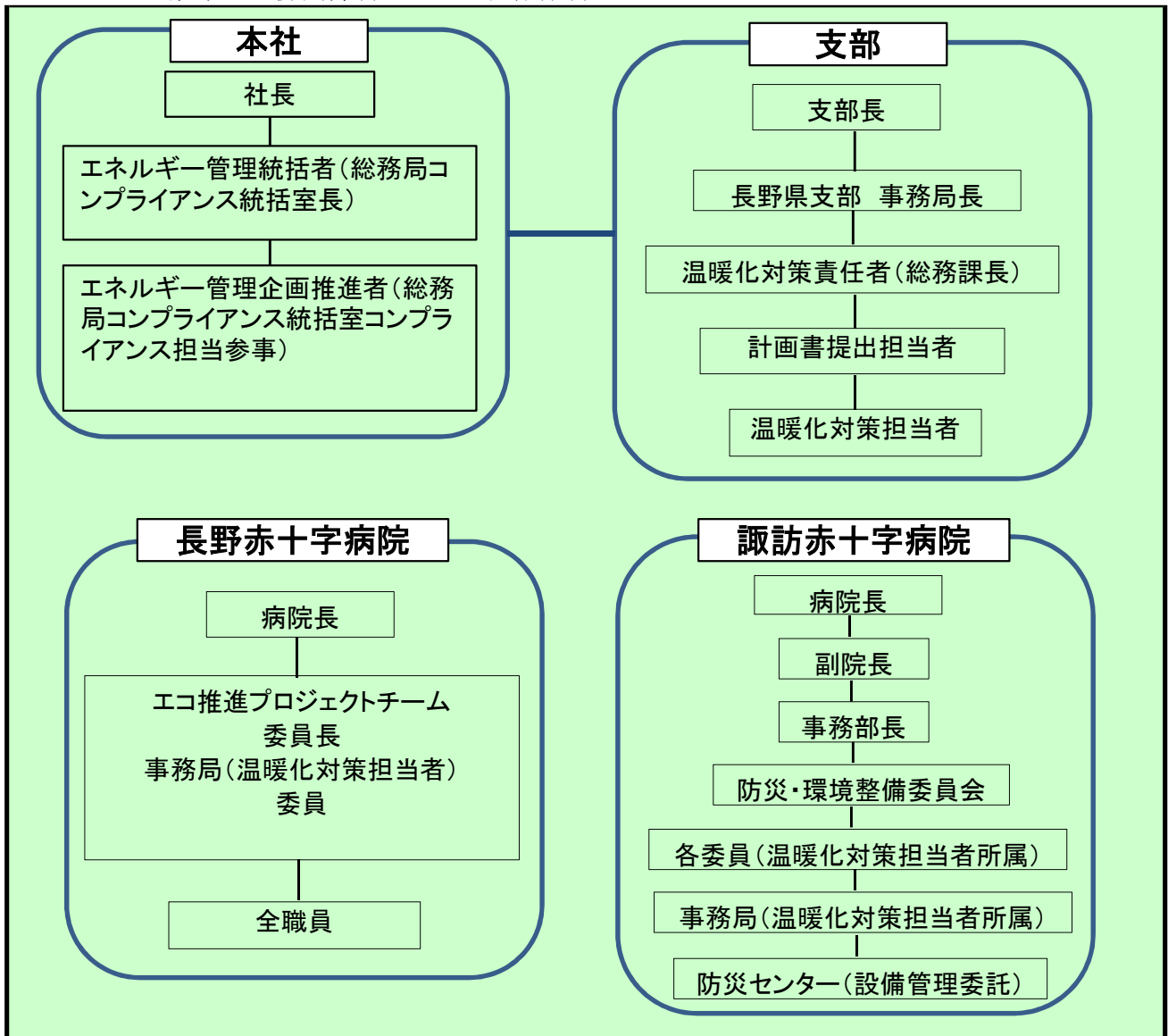

5の2 温室効果ガス排出抑制のための会議体等の名称及び開催頻度

職員会議 月1回 ほか

様式1号
(総括票)

6の1 エネルギー起源二酸化炭素の排出抑制に係る目標及び実績

基準年度	基準排出量	20,611	t-CO ₂	延床面積	148.81	単位	千m ²	
28年度	調整後排出量	20,581	t-CO ₂	基準原単位	138.50	t-CO ₂ /	千m ²	
目標年度	目標排出量	20,815	t-CO ₂	目標原単位	134.66	t-CO ₂ /	千m ²	寄与度の合計から求めた目標削減率 [※]
31年度	目標削減率	(0.99)	%	目標削減率	2.77	%		
目標設定に関する説明	<p>毎平均1%減の抑制目標を達成できる様、空調や照明などの適正使用等の取り組みを全職員で進めていく。(支部)</p> <p>3年間で3.0%の抑制目標を達成する。(長野日赤)</p> <p>平成29年度末に管理棟増築工事が完了する。延床面積の増加によるCO2排出量増加は試算が困難だが確実に増加となる。また、蒸気・冷水をDHCにて供給を受けていたが、管理棟1階にエネルギーセンターを設置し熱源設備を自前で持つことで試算上約600t-CO2の増加となる。これらの要因により今後CO2排出量増加は避けられないが、建築延床面積を原単位の指標とした数値において2.69%の削減を目標とし今後の排出量抑制を推進する。(諏訪日赤)</p> <p>3年間で3%の削減目標を達成するとともに、ピークカット及び空調の外気導入調整の取り組みを進めていく。(安曇野日赤)</p> <p>冷温水発生機を更新したことや厨房機器を省エネ機器へ更新するほか、院内照明機器のLED化を促進し、削減率の達成に努める。(飯山日赤)</p> <p>適正な温度管理及びLED照明器具設置による温室効果ガスの抑制を図る。(下伊那日赤)</p> <p>燃料、電力とも削減を促すハード面の整備が整わないため、削減目標は平成29年度から31年度までの3か年で平成28年度より削減率2%とする。(川西日赤)</p>							※事業の内容により単一の前単位を設定できない者のみ記載する(以下同じ)。
第一年度	排出量		t-CO ₂	延床面積		単位		
	調整後排出量		t-CO ₂	原単位		t-CO ₂ /		寄与度の合計から求めた実績削減率 [※]
年度	削減率		%	削減率		%		
排出量等の増減理由								
第二年度	排出量	0	t-CO ₂	延床面積		単位		
	調整後排出量		t-CO ₂	原単位		t-CO ₂ /		寄与度の合計から求めた実績削減率 [※]
年度	削減率	100.00	%	削減率		%		
排出量等の増減理由								
第三年度	排出量	0	t-CO ₂	延床面積		単位		
	調整後排出量		t-CO ₂	原単位		t-CO ₂ /		寄与度の合計から求めた実績削減率 [※]
年度	削減率	100.00	%	削減率		%		
目標の達成状況及び排出量の増減理由								

様式1号
(総括票)

6の2エネルギー起源二酸化炭素以外の温室効果ガスの排出抑制に係る目標及び実績

基準年度	基準排出量	43	t-CO ₂			単位	
年度	調整後排出量		t-CO ₂	基準原単位		t-CO ₂ /	
目標年度	目標排出量	0	t-CO ₂	目標原単位		t-CO ₂ /	寄与度の合計から求めた目標削減率 [※]
年度	目標削減率		%	目標削減率		%	
目標設定に関する説明							※事業の内容により単一の原単位を設定できない者のみ記載する(以下同じ)。
第一年度	排出量	0	t-CO ₂			単位	
年度	調整後排出量		t-CO ₂	原単位		t-CO ₂ /	寄与度の合計から求めた実績削減率 [※]
年度	削減率	100.00	%	削減率		%	
排出量等の増減理由							
第二年度	排出量	0	t-CO ₂			単位	
年度	調整後排出量		t-CO ₂	原単位		t-CO ₂ /	寄与度の合計から求めた実績削減率 [※]
年度	削減率	100.00	%	削減率		%	
排出量等の増減理由							
第三年度	排出量	0	t-CO ₂			単位	
年度	調整後排出量		t-CO ₂	原単位		t-CO ₂ /	寄与度の合計から求めた実績削減率 [※]
年度	削減率	100.00	%	削減率		%	
目標の達成状況及び排出量の増減理由							

様式1号
(総括票)

6の3 自動車の使用に伴う二酸化炭素の排出抑制に係る目標及び実績

基準年度	基準排出量	374	t-CO ₂			
28年度						
目標年度	目標排出量		t-CO ₂	削減率		%
目標設定に関する説明						
第一年度	排出量	0	t-CO ₂	削減率	100	%
排出量等の増減理由						
第二年度	排出量	0	t-CO ₂	削減率	100	%
排出量等の増減理由						
第三年度	排出量	0	t-CO ₂	削減率	100	%
目標の達成状況及び排出量の増減理由						

7 重点対策の実施状況

段階	連番	対策名称	基準年度	実施予定	第一年度	第二年度	第三年度	備考
I、II	1	燃料使用量等の定期的な把握						
	2	エコドライブの励行						
III、IV	—	次世代自動車の導入						

様式1号
(総括票)

8 排出抑制目標達成のための具体的な措置

番号	区分	対策内容	計画		状況	
			実施 予定年 度	削減見込量 (t-CO ₂)	実施年度	推計削減量 (t-CO ₂)
1	エネ起	110201 定期点検・清掃の実施	29～31	2		
2	エネ起	120202 冷温水出口温度設定	29～31	5		
3	エネ起	130101 設定温度、湿度の適正化	29～31	10.5		
4	エネ起	130102 外気導入量の制御	29～31	11		
5	エネ起	150105 デマンド管理	29～31	7		
6	エネ起	150201 照明器具及びランプの適正な選択	29～31	463		
7	エネ起	150202 自動調光による減光・消灯	29～31	451		
8	エネ起	150204 適正照度の管理	29～31	54		
9	エネ起	150301 待機消費電力の削減	29～31	4		
10	エネ起	150302 自動販売機のスケジュール管理	29～31	5		

9 自然エネルギー源利用設備等の導入状況

機器の種類	単位	基準年度	導入計画	第一年度	第二年度	第三年度
フリークーリング	tCO ₂	23.7	0			
太陽光発電（おひさま進歩）	kw	19.24	0			

10 クレジット等に関する取組状況

クレジットの種類	単位	基準年度	計画期間	第一年度	第二年度	第三年度
グリーンエネルギー証書 (電気)	tCO ₂					
グリーンエネルギー証書 (熱)	tCO ₂					
J-クレジット制度により 創出されたクレジット	tCO ₂	3	9			
県が認証したクレジット	tCO ₂					
電気の利用に伴うもの	tCO ₂	27				
低炭素電力の利用	tCO ₂					

様式1号
(総括票)

1.1 県内の工場等におけるエネルギー起源二酸化炭素の排出実績 (所、t-CO₂)

工場等の規模 (原油換算エネルギー使用量)	基準年度		第一年度		第二年度		第三年度	
	工場等数	排出量	工場等数	排出量	工場等数	排出量	工場等数	排出量
3,000k1以上	2	13,508						
1,500k1以上 3,000k1未満	0	0						
1,500k1未満	7	7,103						
合計	9	20,611						

1.2 県内の工場等におけるエネルギー起源二酸化炭素以外の温室効果ガスの排出実績 (t-CO₂)

ガスの種類	基準年度	第一年度	第二年度	第三年度
非エネルギー起源 CO ₂	0			
CH ₄	0			
N ₂ O	0			
HFC	43.054			
PFC	0			
SF ₆	0			
NF ₃	0			
合計	43.054	0	0	0

1.3 次世代車使用台数、導入計画及び実績 (台)

自動車種別	基準年度	第一年度	第二年度	第三年度
プラグイン・ハイブリッド自動車	0			
電気自動車	1			
燃料電池自動車	0			
クリーンディーゼル自動車	0			
その他 (ハイブリッド等)	0			
合計	1	0	0	0
自動車総数	163			
次世代車導入割合	0.6			

様式1号
(総括票)

1.4 中小企業支援状況

区分	内容
中小企業への省エネ診断	特に無し
その他	特に無し

1.5 交通対策状況

区分	実施内容
ノーマイカー通勤	毎年県下一斉ノーマイカー通勤ウィークに参加している。(長野日赤) 片道2km未満通勤者の自動車通勤禁止。 ノーマイカー通勤ウィークへの参加。(諏訪日赤)
公共交通機関の利用促進	病院敷地内に路線バスの停留所を設置している。 長野地区バス共通ICカードチャージ機を院内に設置している。(長野日赤) バス、タクシーの待機所の設置。バス、電車の時刻表の設置。(諏訪日赤)
来客者の交通対策	駐車場が混雑する時間帯を中心に駐車場案内係を配置している。(長野日赤) 一般車両の一時乗降場所の設置。(諏訪日赤) 当院敷地内に路線バス、コミュニティバスの停留所が設置されている。(飯山日赤、下伊那日赤) タクシーの乗客待ち駐車スペースを確保している。(飯山日赤)
物流の合理化	配送委託システムを導入し、配送頻度の最小化を図っている。(長野日赤) 納品業者と一般車両の導線分別(諏訪日赤)

1.6 環境マネジメントシステム導入状況

番号	名称	導入年
1		
2		
3		

1.7 その他の地球温暖化を防止する対策の実施状況

基準年度実績	ゴミ分別の徹底。コピー用紙の裏紙利用を喚起。節水を喚起。(支部) 病院敷地内緑化、クールアースデーライトダウン活動への参加 リサイクル用品の使用(コピー用紙、廃棄物用段ボール・ペール缶) 空調機等の設定温度に関するポスターの作製・掲示(長野日赤) 調理残渣の堆肥化(日赤エコ太郎)。研修医の記念植樹(毎年)(諏訪日赤)
第一年度実績	
第二年度実績	
第三年度実績	

1.8 自由記載欄

区分	内容	削減量(tCO ₂)
基準年度以前の取組み	温水ポンプ突出バルブ調整、院内各所のファンコイルの更新、病棟・外来エリアの段階的なLED化(長野日赤)	不明
その他		