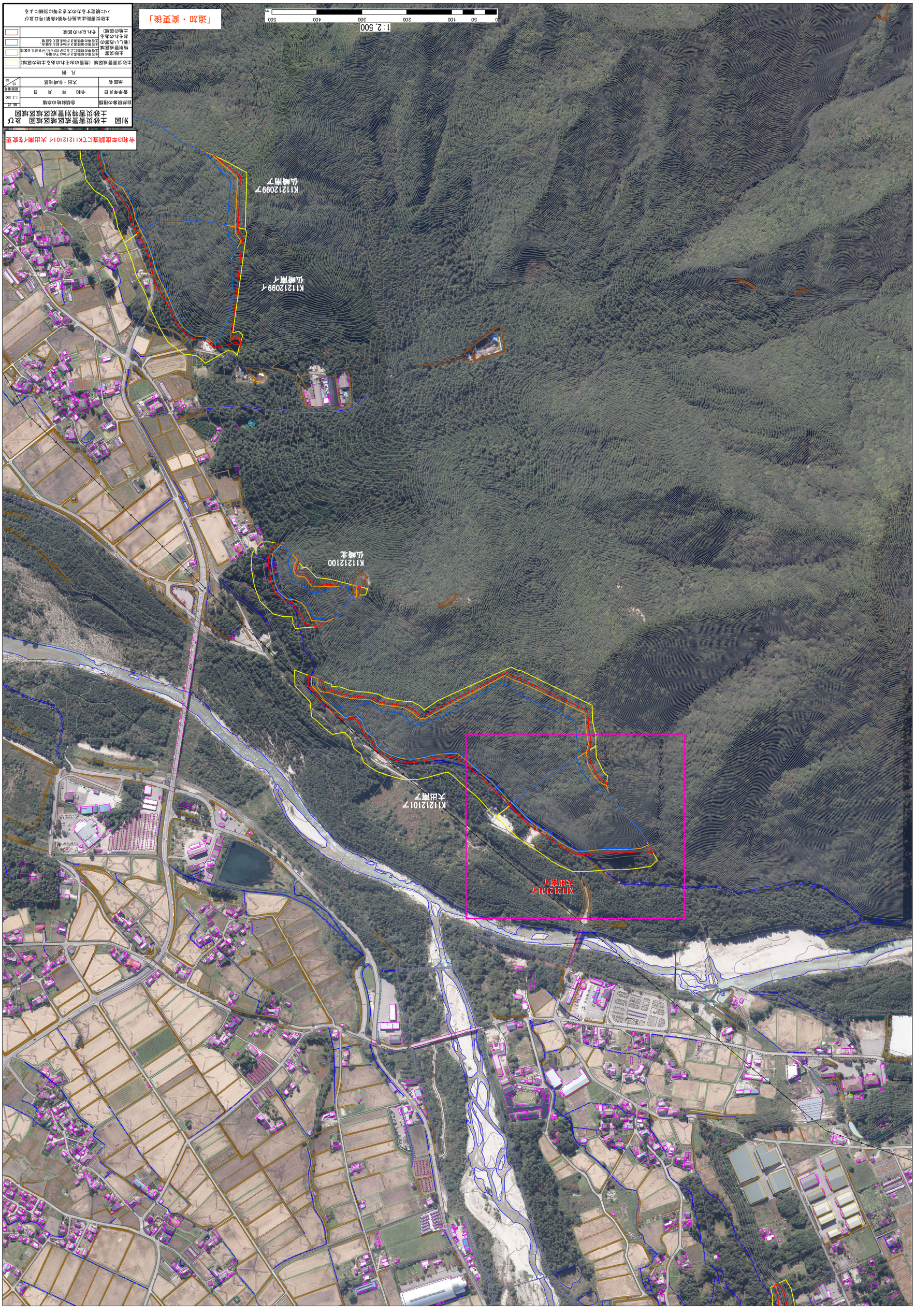
K1121210 0
仏崎北
K1121209 9
仏崎南イ
K1121209 7
仏崎南ア
K1121210 7
大出南ア
K1121210 1
大出南イ
1:2,500
0 50 100 200 300 400 500
m
「追加・変更後」
令和3年度調査にてK1121210イ 大出南イ変更
別図　土砂災害警戒区域区域図　及び
土砂災害特別警戒区域区域図
自然現象の種類 急傾斜地の崩壊
告示年月日 令和　年　月　日
地区名 大出・仏崎地区
縮尺 1:2,500
図面番号 10/15
凡　例
土砂災害警戒区域（急傾斜地の崩壊）
土砂災害特別警戒区域（急傾斜地の崩壊）
土砂災害防止法施行令第4条第1号ロ及び八に規定する力の大きさを等比別紙に示す
土砂災害の発生のおそれがあると認められる区域
（新しい急傾斜地の崩壊）
土砂災害の発生のおそれがあると認められる区域
それ以外の区域