

# 長野県感染症情報（2025年（令和7年）第48週）

（2025年11月24日～2025年11月30日）

令和7年（2025年）12月3日

## 主な発生動向

○インフルエンザの報告数は前週から増加しました（前週：63.42人/定点→今週：72.49人/定点）。

県では令和7年11月19日に「インフルエンザ警報」を発表しています。しばらくの間は流行の継続が予想されますので、「かからない」「うつさない」ように十分注意し、感染予防・拡大防止を心掛けましょう。

○新型コロナウイルス感染症の報告数は前週から減少しました（前週：3.46人/定点→今週：3.24人/定点）。

## 定点把握感染症

| 順位 | 感 染 症 名       | 今週     | 前週比    | 1週前    | 2週前   |
|----|---------------|--------|--------|--------|-------|
| 1  | インフルエンザ       | 72.49  | 114.3% | 63.42  | 30.61 |
| 2  | 新型コロナウイルス感染症  | 3.24   | 93.6%  | 3.46   | 3.31  |
| 3  | 感染性胃腸炎        | 2.48   | 84.9%  | 2.92   | 3.00  |
| 4  | 流行性角結膜炎       | 1.80   | 120.0% | 1.50   | 1.10  |
| 5  | A群溶血性レンサ球菌咽頭炎 | 0.92   | 65.3%  | 1.41   | 1.50  |
| -  | 急性呼吸器感染症      | 108.99 | 95.9%  | 113.60 | 90.80 |

### 新型コロナウイルス感染症（COVID-19）

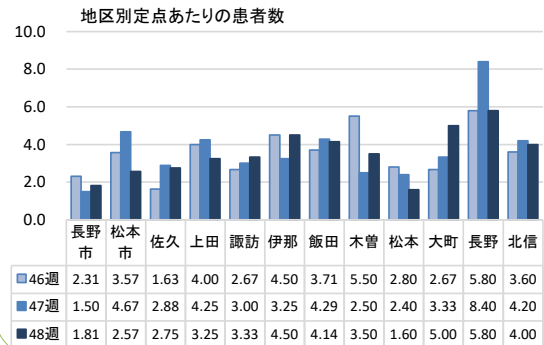
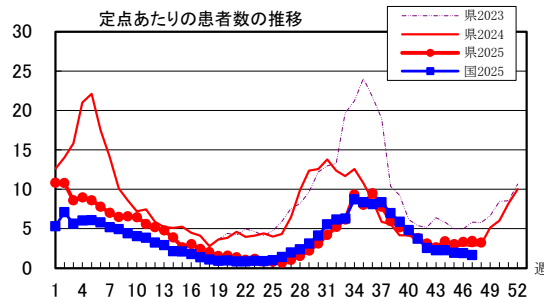

### 感染性胃腸炎

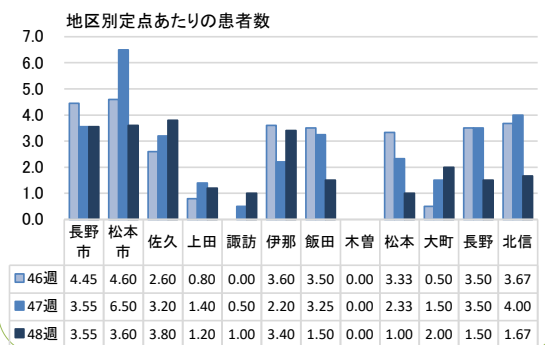
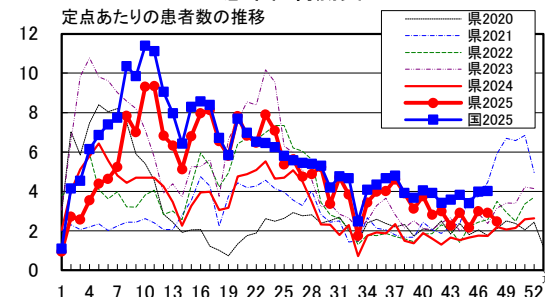

## 全数把握感染症

|       |                                     |
|-------|-------------------------------------|
| 一類感染症 | なし                                  |
| 二類感染症 | 結核1例                                |
| 三類感染症 | なし                                  |
| 四類感染症 | なし                                  |
| 五類感染症 | 劇症型溶血性レンサ球菌感染症1例、侵襲性肺炎球菌感染症2例、百日咳5例 |

## 注意が必要な感染症等

### ●インフルエンザ

感染経路は飛沫感染と接触感染です。感染予防のため日頃から体調に気を付け、手洗い・手指消毒、室内の換気、場面に応じたマスクの着脱、咳エチケットなどの基本的な感染対策を心掛けましょう。

#### かからないようにするには

- ・外出後の流水・石けんによる手洗い、アルコール製剤による手指消毒を行いましょう。
- ・室内は適度な湿度（50～60％）を保ちましょう。
- ・室内のこまめな換気を行いましょう。（冬場の換気は室内温度が低下するので、暖房器具を使用しながら行いましょう）
- ・体の抵抗力を高めるため、十分な休養とバランスのとれた栄養摂取を心掛けましょう。
- ・人混みへ出かける際、マスクの着用は一つの予防策として有効です。
- ・ワクチン接種も有効です。（インフルエンザワクチンは、感染後に発症する可能性を低減させる効果と、発症した場合の重症化予防に有効とされています。）

#### うつさないようにするには

- ・咳やくしゃみ等の症状がある場合には、マスクの着用を含む咳エチケットを心掛けましょう。
- ・症状がある場合には、登校や出勤、外出を控えることを検討しましょう。

○第49週は、12月10日（水）発行予定です。

○学校等のインフルエンザ様疾患による休業状況 <https://www.pref.nagano.lg.jp/shippei-kansen/kenko/kenko/kansensho/joho/influ2.html>

○インフルエンザ情報（季節性インフルエンザ） <https://www.pref.nagano.lg.jp/shippei-kansen/kenko/kenko/kansensho/joho/influ.html>

○インフルエンザについては、4ページ「長野県インフルエンザ情報」にも掲載しています。

（問合せ先）

長野県健康福祉部疾病・感染症対策課 小林、山口

026-235-7148(直) 026-232-0111(代)内線4135

026-235-7334(FAX)

Email [kansen@pref.nagano.lg.jp](mailto:kansen@pref.nagano.lg.jp)

## 流行性角結膜炎

定点あたりの患者数の推移

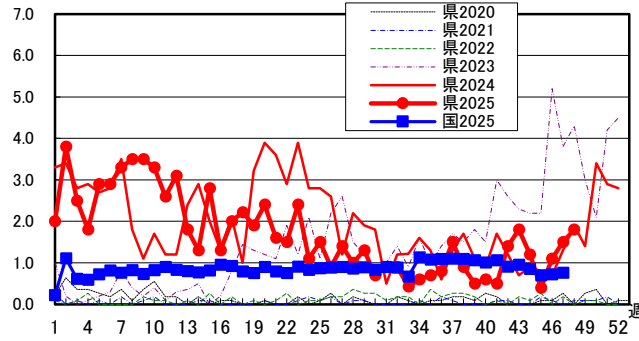

地区別定点あたりの患者数

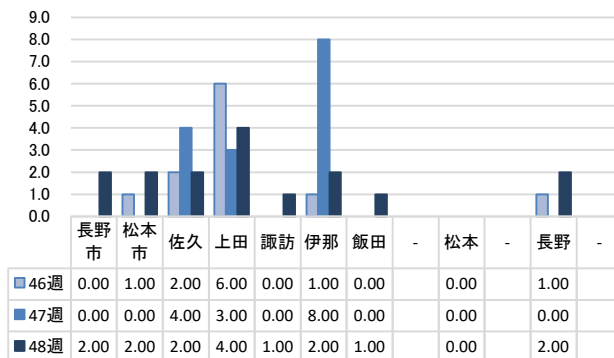

## A群溶血性レンサ球菌咽頭炎

定点あたりの患者数の推移

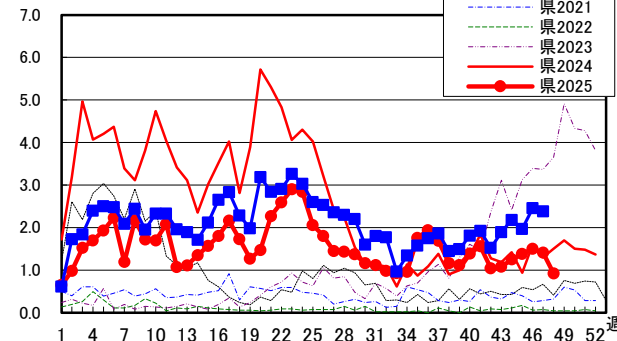

地区別定点あたりの患者数

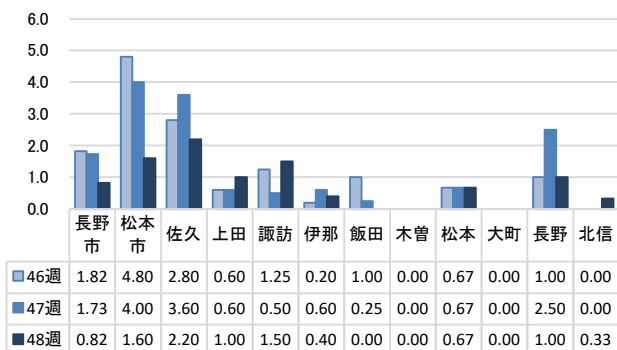

## RSウイルス感染症

定点あたりの患者数の推移

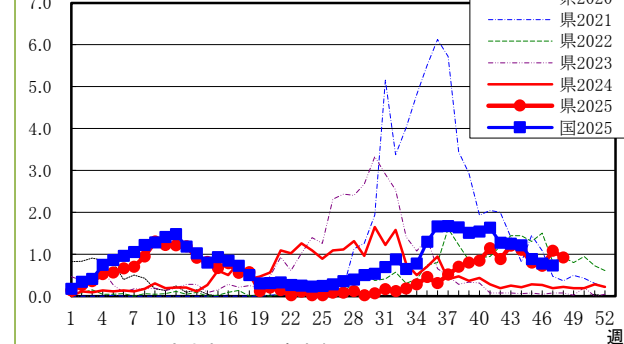

地区別定点あたりの患者数

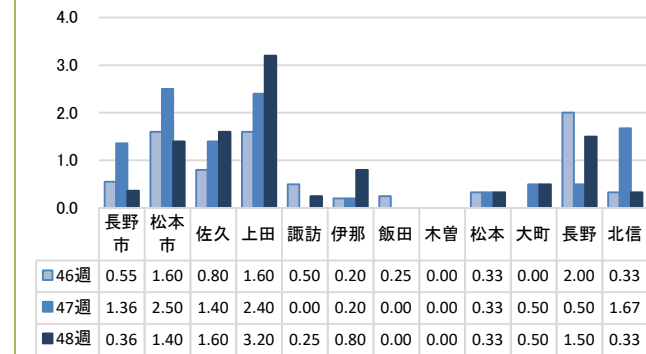

## 急性呼吸器感染症(ARI)

定点あたりの患者数の推移

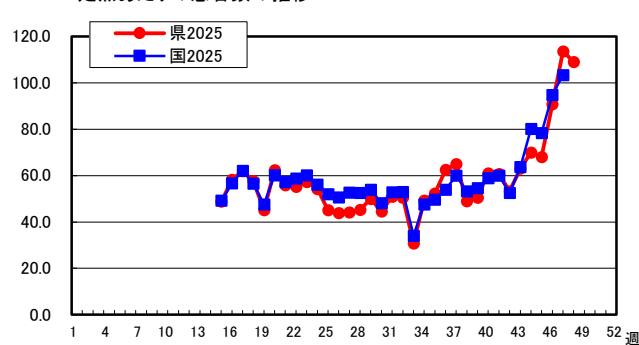

ARI・インフルエンザ・COVID-19の定点あたりの患者数の推移

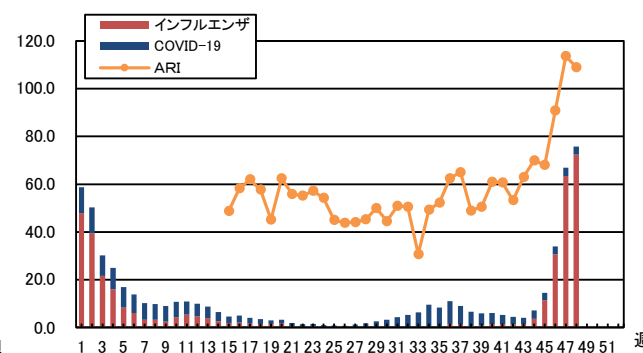

地区別定点あたりの患者数

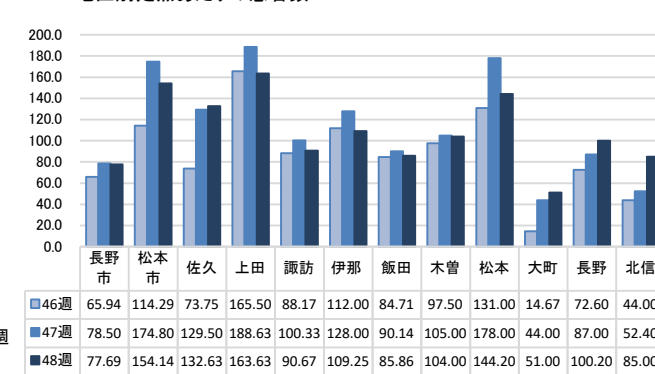

感 染 症 情 報 2025年(令和7年)第48週 (2025年11月24日～2025年11月30日)

全数把握感染症(一類・二類・三類・四類・五類(全数))届出状況

(診断日を基準に集計しています。また、速報のため今後の集計で変更が生じることがあります。)

|        | 一類(7)  |             |     |       |     |         |      | 二類(7)  |    |          |       |      |      |                | 三類(5)          |     |       |             |      | 四類(44) |      |              |      |          |             |    |      |         |     | 四類(44) |  |  |  |
|--------|--------|-------------|-----|-------|-----|---------|------|--------|----|----------|-------|------|------|----------------|----------------|-----|-------|-------------|------|--------|------|--------------|------|----------|-------------|----|------|---------|-----|--------|--|--|--|
|        | エボラ出血熱 | クリミア・コンゴ出血熱 | 痘そう | 南米出血熱 | ペスト | マールブルグ病 | ラッサ熱 | 急性灰白髄炎 | 結核 | 潜在性結核感染症 | ジフテリア | SARS | MERS | 鳥インフルエンザ(H5N1) | 鳥インフルエンザ(H7N9) | コレラ | 細菌性赤痢 | 腸管出血性大腸菌感染症 | 腸チフス | パラチフス  | E型肝炎 | ウエストナイル熱(脳炎) | A型肝炎 | エキノコックス症 | エムボックス(サル痘) | 黄熱 | オウム病 | オムスク出血熱 | 回帰熱 |        |  |  |  |
| 今週     | -      | -           | -   | -     | -   | -       | -    | -      | 1  | -        | -     | -    | -    | -              | -              | -   | -     | -           | -    | -      | -    | -            | -    | -        | -           | -  | -    | -       | -   | -      |  |  |  |
| 2025年計 | -      | -           | -   | -     | -   | -       | -    | -      | 98 | 72       | -     | -    | -    | -              | -              | 1   | 1     | 92          | -    | -      | 5    | -            | 1    | -        | 1           | -  | -    | -       | -   | -      |  |  |  |

|        | 四類(44)      |    |     |               |                   |                      |             |            |            |     |             |           |          |            |              |                   |            |            |                     |            |    |           |             |                     |            |            |          |     |      |
|--------|-------------|----|-----|---------------|-------------------|----------------------|-------------|------------|------------|-----|-------------|-----------|----------|------------|--------------|-------------------|------------|------------|---------------------|------------|----|-----------|-------------|---------------------|------------|------------|----------|-----|------|
|        | キャサス<br>森林病 | Q熱 | 狂犬病 | コクシジ<br>オイトス症 | ジカ<br>ウイルス<br>感染症 | 重症熱性<br>血小板減少<br>症候群 | 腎症候<br>性出血熱 | 西部ウマ<br>脳炎 | ダニ媒介<br>脳炎 | 炭 疽 | チクング<br>ニア熱 | つつが<br>虫病 | デング<br>熱 | 東部ウマ<br>脳炎 | 鳥インフル<br>エンザ | ニハ<br>ウイルス<br>感染症 | 日 本<br>紅斑熱 | 日 本<br>脳 炎 | ハンタ<br>ウイルス<br>肺症候群 | ロウイル<br>ス病 | 鼻疽 | ブルセ<br>ラ症 | ベネズエ<br>ラ脳炎 | ヘンドラ<br>ウイルス<br>感染症 | 発しん<br>チフス | ボツリ<br>ヌス症 | マラリ<br>ア | 野兔病 | ライム病 |
| 今週     | -           | -  | -   | -             | -                 | -                    | -           | -          | -          | -   | -           | -         | -        | -          | -            | -                 | -          | -          | -                   | -          | -  | -         | -           | -                   | -          | -          | -        | -   | -    |
| 2025年計 | -           | -  | -   | -             | -                 | -                    | -           | -          | -          | -   | -           | 9         | 1        | -          | -            | -                 | -          | -          | -                   | -          | -  | -         | -           | -                   | -          | -          | -        | -   | -    |

|        | 四類(44)             |           |     |            |             |                  | 五類(24)     |                       |            |                       |                        |                     |                       |                   |                    |            |                        |                    |                    |             |                   |     |                     |     |             |            |     |       |    |   |
|--------|--------------------|-----------|-----|------------|-------------|------------------|------------|-----------------------|------------|-----------------------|------------------------|---------------------|-----------------------|-------------------|--------------------|------------|------------------------|--------------------|--------------------|-------------|-------------------|-----|---------------------|-----|-------------|------------|-----|-------|----|---|
|        | リッサ<br>ウイルス<br>感染症 | リト<br>ハレ熱 | 類鼻疽 | レジオネラ<br>症 | レフト<br>スピア症 | ロッキー<br>山紅斑<br>熱 | アマー<br>バ赤痢 | ウイルス<br>性肝炎<br>(除A・E) | CRE<br>感染症 | 急性弛緩<br>性麻痺<br>(除ポリオ) | 急性脳炎<br>(除WNV・<br>日脳等) | クリプトス<br>ホリジウム<br>症 | クロイツフェ<br>ルト・ヤコ<br>ブ病 | 劇症型<br>溶血菌<br>感染症 | 後天性<br>免疫不全<br>症候群 | ジアル<br>ジア症 | 侵襲性<br>インフルエンザ<br>菌感染症 | 侵襲性<br>髄膜炎菌<br>感染症 | 侵襲性<br>肺炎球菌<br>感染症 | 水 痘<br>(入院) | 先天性<br>風しん<br>症候群 | 梅 毒 | 播種性<br>クリト<br>コックス症 | 破傷風 | VRSA<br>感染症 | VRE<br>感染症 | 百日咳 | 風しん   | 麻疹 |   |
| 今週     | -                  | -         | -   | -          | -           | -                | -          | -                     | -          | -                     | -                      | -                   | -                     | -                 | 1                  | -          | -                      | -                  | 2                  | -           | -                 | -   | -                   | -   | -           | -          | -   | 5     | -  | - |
| 2025年計 | -                  | -         | -   | -          | 38          | -                | -          | 8                     | 1          | 8                     | 1                      | 16                  | -                     | 2                 | 19                 | 3          | 1                      | 12                 | 3                  | 43          | 7                 | -   | 84                  | 2   | 3           | -          | 1   | 1,656 | 1  | 2 |

定点把握感染症(五類(定点))届出状況

| 保健所      | ARI |          |     |         |          | 小児科 |           |       |          |        |      |      |       |        |         | 眼科      |     |          |         |     | 基幹     |        |           |                |                |
|----------|-----|----------|-----|---------|----------|-----|-----------|-------|----------|--------|------|------|-------|--------|---------|---------|-----|----------|---------|-----|--------|--------|-----------|----------------|----------------|
|          | 定点数 | 急性呼吸器感染症 | 定点数 | インフルエンザ | COVID-19 | 定点数 | RSウイルス感染症 | 咽頭結膜熱 | A群溶連菌咽頭炎 | 感染性胃腸炎 | 水痘   | 手足口病 | 伝染性紅斑 | 突発性発しん | ヘルパンギーナ | 流行性耳下腺炎 | 定点数 | 急性出血性結膜炎 | 流行性角結膜炎 | 定点数 | 細菌性髄膜炎 | 無菌性髄膜炎 | マイコプラズマ肺炎 | クラミジア肺炎(オウム病除) | 感染性胃腸炎(ロタウイルス) |
| 佐久上田     | 8   | 1,061    | 8   | 722     | 22       | 5   | 8         | -     | 11       | 19     | 3    | -    | 3     | 1      | 2       | -       | 1   | -        | 2       | 1   | 1      | -      | -         | -              | -              |
| 諏訪       | 8   | 1,309    | 8   | 736     | 26       | 5   | 16        | 2     | 5        | 6      | -    | -    | -     | 2      | -       | -       | 1   | -        | 4       | 1   | -      | -      | 2         | -              | -              |
| 伊那       | 6   | 544      | 6   | 258     | 20       | 4   | 1         | 2     | 6        | 4      | 4    | -    | -     | -      | -       | -       | 1   | -        | 1       | 1   | -      | -      | -         | -              | -              |
| 飯田       | 8   | 874      | 8   | 648     | 36       | 5   | 4         | -     | 2        | 17     | -    | -    | -     | -      | -       | -       | 1   | -        | 2       | 1   | -      | -      | -         | -              | -              |
| 木曾       | 7   | 601      | 7   | 674     | 29       | 4   | -         | -     | -        | 6      | -    | -    | -     | -      | -       | 1       | 1   | -        | 1       | 1   | -      | -      | -         | -              | -              |
| 本松       | 2   | 208      | 2   | 119     | 7        | 1   | -         | -     | -        | -      | -    | -    | -     | -      | -       | -       | 1   | -        | -       | 1   | -      | -      | -         | -              | -              |
| 大町       | 5   | 721      | 5   | 642     | 8        | 3   | 1         | -     | 2        | 3      | 3    | -    | -     | -      | -       | -       | 1   | -        | -       | 1   | -      | -      | -         | -              | -              |
| 長野       | 3   | 153      | 3   | 112     | 15       | 2   | 1         | 1     | -        | 4      | -    | -    | 1     | -      | -       | -       | 1   | -        | -       | 1   | -      | -      | 1         | -              | -              |
| 長野       | 5   | 501      | 5   | 254     | 29       | 2   | 3         | -     | 2        | 3      | -    | -    | -     | -      | -       | -       | 1   | -        | 2       | 1   | -      | -      | -         | -              | -              |
| 北信       | 5   | 425      | 5   | 305     | 20       | 3   | 1         | -     | 1        | 5      | -    | -    | -     | 1      | -       | -       | 1   | -        | -       | 1   | -      | -      | -         | -              | -              |
| 長野市      | 16  | 1,243    | 16  | 693     | 29       | 11  | 4         | 2     | 9        | 39     | 1    | -    | 1     | 4      | -       | -       | 2   | -        | 4       | 1   | -      | -      | 3         | -              | -              |
| 松本市      | 7   | 1,079    | 7   | 636     | 18       | 5   | 7         | -     | 8        | 18     | 2    | -    | -     | 1      | -       | -       | 1   | -        | 2       | 1   | -      | -      | 3         | -              | -              |
| 合計       | 80  | 8,719    | 80  | 5,799   | 259      | 50  | 46        | 7     | 46       | 124    | 13   | -    | 5     | 9      | 2       | 1       | 10  | -        | 18      | 12  | 1      | -      | 9         | -              | -              |
| 定点当たり届出数 |     | 108.99   |     | 72.49   | 3.24     |     | 0.92      | 0.14  | 0.92     | 2.48   | 0.26 | 0.00 | 0.10  | 0.18   | 0.04    | 0.02    |     | 0.00     | 1.80    |     | 0.08   | 0.00   | 0.75      | 0.00           | 0.00           |
| 累計       |     | 159,198  |     | 30,204  | 18,231   |     | 1,371     | 426   | 3,832    | 12,155 | 654  | 401  | 4,300 | 570    | 1,037   | 73      |     | 0        | 807     |     | 12     | 19     | 321       | 1              | 28             |

|        | 五類(24)          | 動物                   |
|--------|-----------------|----------------------|
|        | 薬剤耐性アシネトバクター感染症 | 鳥インフルエンザ(H5N1又はH7N9) |
| 今週     | -               | -                    |
| 2025年計 | -               | 1                    |

| 全数把握対象疾病再掲 |    |     |
|------------|----|-----|
|            | 一類 | 二類  |
| 今週         | -  | 1   |
| 2025年計     | -  | 170 |

| 全数把握対象疾病再掲 |    |    |       |
|------------|----|----|-------|
|            | 三類 | 四類 | 五類    |
| 今週         | -  | -  | 8     |
| 2025年計     | 94 | 55 | 1,873 |

| ARI    |          |       |         |          | 小児科   |           |        |          |        |        |      |       |        |         |         | 眼科    |          |         | 基幹    |        |        |           |                |                |
|--------|----------|-------|---------|----------|-------|-----------|--------|----------|--------|--------|------|-------|--------|---------|---------|-------|----------|---------|-------|--------|--------|-----------|----------------|----------------|
| 年齢区分   | 急性呼吸器感染症 | 年齢区分  | インフルエンザ | COVID-19 | 年齢区分  | RSウイルス感染症 | 咽頭結膜熱  | A群溶連菌咽頭炎 | 感染性胃腸炎 | 水痘     | 手足口病 | 伝染性紅斑 | 突発性発しん | ヘルパンギーナ | 流行性耳下腺炎 | 年齢区分  | 急性出血性結膜炎 | 流行性角結膜炎 | 年齢区分  | 細菌性髄膜炎 | 無菌性髄膜炎 | マイコプラズマ肺炎 | クラミジア肺炎(オウム病除) | 感染性胃腸炎(ロタウイルス) |
| 0歳     | 229      | 〃5ヶ月  | 15      | 2        | 〃5ヶ月  | 2         | -      | -        | 1      | -      | -    | -     | 1      | -       | -       | 〃5ヶ月  | -        | -       | 0歳    | -      | -      | -         | -              | -              |
| 1-4    | 1,819    | 〃11ヶ月 | 41      | 4        | 〃11ヶ月 | 12        | 1      | -        | 11     | -      | -    | -     | -      | -       | -       | 〃11ヶ月 | -        | 1       | 1-4   | -      | -      | 1         | -              | -              |
|        |          | 1歳    | 182     | 3        | 1歳    | 12        | 2      | -        | 15     | -      | -    | -     | 7      | -       | -       | 1歳    | -        | 1       | 5-9   | -      | -      | 3         | -              | -              |
|        |          | 2歳    | 178     | 3        | 2歳    | 12        | 1      | 1        | 16     | -      | -    | -     | 1      | 2       | -       | 2歳    | -        | 1       | 10-14 | -      | -      | 3         | -              | -              |
|        |          | 3歳    | 264     | 5        | 3歳    | 5         | 2      | 5        | 11     | -      | -    | 1     | -      | -       | -       | 3歳    | -        | -       | 15-19 | 1      | -      | -         | -              | -              |
| 5-9    | 2,261    | 4歳    | 284     | 4        | 4歳    | 3         | 1      | 6        | 13     | -      | -    | 2     | -      | -       | -       | 4歳    | -        | -       | 20-24 | -      | -      | -         | -              | -              |
|        |          | 5歳    | 361     | 4        | 5歳    | -         | -      | 10       | 13     | -      | -    | -     | -      | -       | -       | 5歳    | -        | -       | 25-29 | -      | -      | 1         | -              | -              |
|        |          | 6歳    | 355     | 3        | 6歳    | -         | -      | 7        | 11     | 2      | -    | 1     | -      | -       | 1       | 6歳    | -        | -       | 30-34 | -      | -      | -         | -              | -              |
|        |          | 7歳    | 366     | 3        | 7歳    | -         | -      | 8        | 7      | 1      | -    | 1     | -      | -       | -       | 7歳    | -        | -       | 35-39 | -      | -      | -         | -              | -              |
|        |          | 8歳    | 376     | -        | 8歳    | -         | -      | 2        | 3      | 1      | -    | -     | -      | -       | -       | 8歳    | -        | -       | 40-44 | -      | -      | -         | -              | -              |
| 10-14  | 1,502    | 9歳    | 311     | 3        | 9歳    | -         | -      | 3        | 4      | 5      | -    | -     | -      | -       | -       | 9歳    | -        | -       | 45-49 | -      | -      | -         | -              | -              |
|        |          | 10-14 | 1,238   | 8        | 10-14 | -         | -      | 3        | 15     | 3      | -    | -     | -      | -       | -       | 10-14 | -        | -       | 50-54 | -      | -      | -         | -              | -              |
|        |          | 15-19 | 493     | 11       | 15-19 | -         | -      | -        | 1      | 1      | -    | -     | -      | -       | -       | 15-19 | -        | -       | 55-59 | -      | -      | -         | -              | -              |
|        |          | 20-29 | 369     | 16       | 20歳以上 | -         | -      | 1        | 3      | -      | -    | -     | -      | -       | -       | 20-29 | -        | 2       | 60-64 | -      | -      | -         | -              | -              |
|        |          | 30-39 | 516     | 20       |       |           |        |          |        |        |      |       |        |         |         | 30-39 | -        | 7       | 65-69 | -      | -      | -         | -              | -              |
| 40-49  | 495      | 26    |         |          |       |           |        |          |        |        |      |       |        |         | 40-49   | -     | 3        | 70歳以上   | -     | -      | 1      | -         | -              |                |
| 50-59  | 334      | 40    |         |          |       |           |        |          |        |        |      |       |        |         | 50-59   | -     | 2        |         |       |        |        |           |                |                |
| 60-69  | 273      | 27    |         |          |       |           |        |          |        |        |      |       |        |         | 60-69   | -     | 1        |         |       |        |        |           |                |                |
| 70-79  | 230      | 31    |         |          |       |           |        |          |        |        |      |       |        |         | 70歳以上   | -     | -        |         |       |        |        |           |                |                |
| 80歳以上  | 198      | 46    |         |          |       |           |        |          |        |        |      |       |        |         |         |       |          |         |       |        |        |           |                |                |
| 前週比(%) | 95.94    |       | 114.30  | 93.64    |       | 85.19     | 100.00 | 65.25    | 84.93  | 162.50 | -    | 50.00 | 66.67  | 16.67   | 50.00   |       | -        | 120.00  |       | -      | -      | 52.82     | -              | -              |

長野県インフルエンザ情報（2025年（令和7年）第48週）  
（2025年11月24日～2025年11月30日）

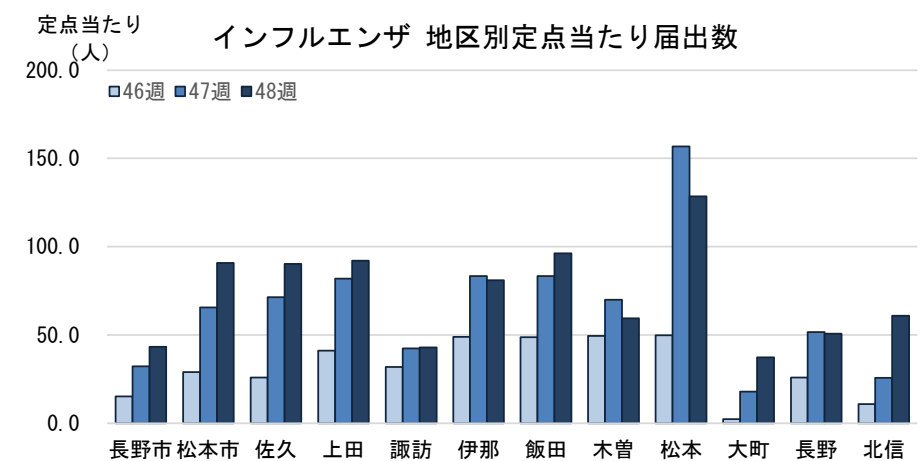
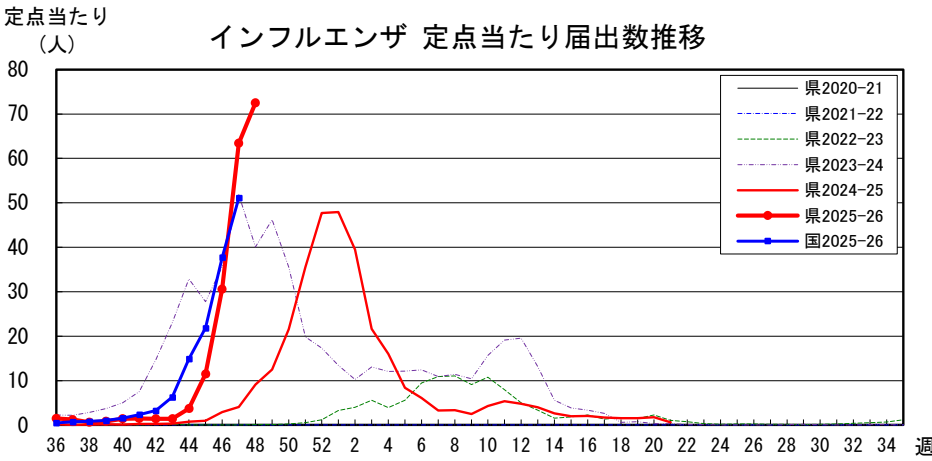

・地区別定点当たり届出数（最近5週間）

|     | 定点数 | 定点当たり届出数(人) |       |       |        |        |
|-----|-----|-------------|-------|-------|--------|--------|
|     |     | 44週         | 45週   | 46週   | 47週    | 48週    |
| 長野市 | 16  | 1.94        | 9.38  | 15.25 | 32.31  | 43.31  |
| 松本市 | 7   | 1.14        | 7.29  | 29.00 | 65.67  | 90.86  |
| 佐久  | 8   | 2.88        | 5.50  | 26.00 | 71.50  | 90.25  |
| 上田  | 8   | 10.75       | 16.75 | 41.25 | 82.00  | 92.00  |
| 諏訪  | 6   | 3.83        | 13.83 | 32.00 | 42.50  | 43.00  |
| 伊那  | 8   | 5.13        | 12.13 | 48.88 | 83.38  | 81.00  |
| 飯田  | 7   | 3.29        | 32.71 | 48.71 | 83.43  | 96.29  |
| 木曽  | 2   | 2.00        | 13.00 | 49.50 | 70.00  | 59.50  |
| 松本  | 5   | 1.50        | 6.40  | 49.80 | 156.80 | 128.40 |
| 大町  | 3   | 3.00        | 1.33  | 2.33  | 18.00  | 37.33  |
| 長野  | 5   | 8.00        | 9.60  | 26.00 | 51.60  | 50.80  |
| 北信  | 5   | 0.60        | 4.60  | 11.00 | 25.80  | 61.00  |
| 全県  | 80  | 3.70        | 11.51 | 30.61 | 63.42  | 72.49  |

参考: 注意報の基準値: 10人以上30人未満  
警報の基準値 : 30人以上  
(警報の終息基準値: 10人未満)

・インフルエンザウイルスサーベイランス（地区別検体数及び結果）

|     | 第 46 週 |          |            |       |          | 第 47 週 |          |            |       |          | シーズン累計(36週～) |          |            |       |          |
|-----|--------|----------|------------|-------|----------|--------|----------|------------|-------|----------|--------------|----------|------------|-------|----------|
|     | 検出数    | AH1pdm09 | AH3亜型(A香港) | B(山形) | B(ビクトリア) | 検出数    | AH1pdm09 | AH3亜型(A香港) | B(山形) | B(ビクトリア) | 検出数          | AH1pdm09 | AH3亜型(A香港) | B(山形) | B(ビクトリア) |
| 長野市 | 3      | -        | 3          | -     | -        | 4      | -        | 4          | -     | -        | 16           | 7        | 9          | -     | -        |
| 松本市 | -      | -        | -          | -     | -        | -      | -        | -          | -     | -        | -            | -        | -          | -     | -        |
| 佐久  | -      | -        | -          | -     | -        | -      | -        | -          | -     | -        | 2            | 2        | -          | -     | -        |
| 上田  | -      | -        | -          | -     | -        | -      | -        | -          | -     | -        | 2            | -        | 2          | -     | -        |
| 諏訪  | -      | -        | -          | -     | -        | -      | -        | -          | -     | -        | 3            | -        | 3          | -     | -        |
| 伊那  | -      | -        | -          | -     | -        | -      | -        | -          | -     | -        | 2            | -        | 2          | -     | -        |
| 飯田  | -      | -        | -          | -     | -        | -      | -        | -          | -     | -        | 2            | 2        | -          | -     | -        |
| 木曽  | -      | -        | -          | -     | -        | -      | -        | -          | -     | -        | -            | -        | -          | -     | -        |
| 松本  | -      | -        | -          | -     | -        | -      | -        | -          | -     | -        | -            | -        | -          | -     | -        |
| 大町  | -      | -        | -          | -     | -        | -      | -        | -          | -     | -        | -            | -        | -          | -     | -        |
| 長野  | -      | -        | -          | -     | -        | -      | -        | -          | -     | -        | 1            | 1        | -          | -     | -        |
| 北信  | -      | -        | -          | -     | -        | -      | -        | -          | -     | -        | -            | -        | -          | -     | -        |
| 合計  | 3      | -        | 3          | -     | -        | 4      | -        | 4          | -     | -        | 28           | 12       | 16         | -     | -        |

急性呼吸器感染症(ARI)サーベイランス等におけるインフルエンザウイルスの検出数を計上しています。  
検体数「-」の地区は、検体が採取されなかったことを示す。速報値のため今後の集計で変更が生じることがあります。  
学校等での集団発生 <https://www.pref.nagano.lg.jp/shippei-kansen/kenko/kenko/kansensho/joho/influ2.html>

全数把握感染症(長野県)

※結核は潜在性結核感染症を含みます。

(速報値のため今後の集計で変更が生じることがあります。また、追加届出分があるため各週の届出数と累計は一致しないことがあります。)

|       | 一類     |             |     |       |     |         | 二類   |        |      |       |      |      | 三類             |                |     |       |             |      | 四類    |      |              |      |          |        |    |      |        |     |         |    |     |           |           |              |         |        |        |    |         |      |      |        |                |           |   |   |
|-------|--------|-------------|-----|-------|-----|---------|------|--------|------|-------|------|------|----------------|----------------|-----|-------|-------------|------|-------|------|--------------|------|----------|--------|----|------|--------|-----|---------|----|-----|-----------|-----------|--------------|---------|--------|--------|----|---------|------|------|--------|----------------|-----------|---|---|
|       | エボラ出血熱 | クリミア・コンゴ出血熱 | 痘そう | 南米出血熱 | ベスト | マールブルグ病 | ラッサ熱 | 急性灰白髄炎 | 結核 ※ | ジフテリア | SARS | MERS | 鳥インフルエンザ(H5N1) | 鳥インフルエンザ(H7N9) | コレラ | 細菌性赤痢 | 腸管出血性大腸菌感染症 | 腸チフス | パラチフス | E型肝炎 | ウエストナイル熱(脳炎) | A型肝炎 | エキノコックス症 | エムボックス | 黄熱 | オウム病 | オムシ出血熱 | 回帰熱 | キャサル森林病 | Q熱 | 狂犬病 | コクシジオイデス症 | ジカウイルス感染症 | 重症熱性血小板減少症候群 | 腎症候性出血熱 | 東部ウマ脳炎 | ダニ媒介脳炎 | 炭疽 | チクングニア熱 | つつか虫 | デング熱 | 東部ウマ脳炎 | 鳥インフルエンザ(H5N1) | ニパウイルス感染症 |   |   |
| 44週   | -      | -           | -   | -     | -   | -       | -    | -      | 3    | -     | -    | -    | -              | -              | -   | -     | 43          | -    | -     | -    | -            | -    | -        | -      | -  | -    | -      | -   | -       | -  | -   | -         | -         | -            | -       | -      | -      | -  | -       | -    | -    | -      | -              | -         | - | - |
| 45週   | -      | -           | -   | -     | -   | -       | -    | -      | 4    | -     | -    | -    | -              | -              | 1   | -     | 8           | -    | -     | -    | -            | -    | -        | -      | -  | -    | -      | -   | -       | -  | -   | -         | -         | -            | -       | -      | -      | -  | -       | -    | -    | -      | -              | -         | - | - |
| 46週   | -      | -           | -   | -     | -   | -       | -    | -      | 3    | -     | -    | -    | -              | -              | -   | -     | 5           | -    | -     | -    | -            | -    | -        | 1      | -  | -    | -      | -   | -       | -  | -   | -         | -         | -            | -       | -      | -      | -  | -       | -    | -    | -      | -              | -         | - | - |
| 47週   | -      | -           | -   | -     | -   | -       | -    | -      | 5    | -     | -    | -    | -              | -              | -   | -     | 2           | -    | -     | -    | -            | -    | -        | -      | -  | -    | -      | -   | -       | -  | -   | -         | -         | -            | -       | -      | -      | -  | -       | -    | 1    | -      | -              | -         | - | - |
| 48週   | -      | -           | -   | -     | -   | -       | -    | -      | 1    | -     | -    | -    | -              | -              | -   | -     | -           | -    | -     | -    | -            | -    | -        | -      | -  | -    | -      | -   | -       | -  | -   | -         | -         | -            | -       | -      | -      | -  | -       | -    | -    | -      | -              | -         | - | - |
| 2025計 | -      | -           | -   | -     | -   | -       | -    | -      | 170  | -     | -    | -    | -              | -              | 1   | 1     | 92          | -    | -     | 5    | -            | 1    | -        | 1      | -  | -    | -      | -   | -       | -  | -   | -         | -         | -            | -       | -      | -      | -  | -       | -    | 9    | 1      | -              | -         | - | - |

|       | 四類    |      |             |        |    |       |          |             |        |        |      |     |      |            |         |     |        |         |            | 五類     |                |        |                 |           |             |               |            |            |        |                |        |         |        |           |    |              |     |      |     |     |       |     |      |     |   |
|-------|-------|------|-------------|--------|----|-------|----------|-------------|--------|--------|------|-----|------|------------|---------|-----|--------|---------|------------|--------|----------------|--------|-----------------|-----------|-------------|---------------|------------|------------|--------|----------------|--------|---------|--------|-----------|----|--------------|-----|------|-----|-----|-------|-----|------|-----|---|
|       | 日本紅斑熱 | 日本脳炎 | ハンタウイルス肺症候群 | Bウイルス病 | 鼻疽 | ブルセラ症 | ペネシエウマ脳炎 | ヘンドラウイルス感染症 | 発しんチフス | ボツリヌス症 | マラリア | 野兎病 | ライム病 | リッサウイルス感染症 | リフトバレー熱 | 類鼻疽 | レジオネラ症 | レプトスピラ症 | ロッキーマン山紅斑熱 | アメーバ赤痢 | ウイルス性肝炎※(非A非E) | CRE感染症 | 急性弛緩性麻痺(除ホリジウム) | 急性脳炎(除WN) | クリプトスピリジウム症 | クロイツフェルト・ヤコブ病 | 劇症型溶リン菌感染症 | 後天性免疫不全症候群 | ジアルジア症 | 侵襲性(インフルエンザ)肺炎 | 侵襲性髄膜炎 | 侵襲性肺炎球菌 | 水痘(入院) | 先天性風しん症候群 | 梅毒 | 播種性クリプトコックス症 | 破傷風 | VRSA | VRE | 百日咳 | 風しん   | 麻しん | MDRA | 感染症 |   |
| 44週   | -     | -    | -           | -      | -  | -     | -        | -           | -      | -      | -    | -   | -    | -          | -       | -   | -      | -       | -          | -      | -              | -      | -               | -         | -           | -             | -          | -          | -      | -              | -      | 3       | -      | -         | 4  | -            | -   | -    | -   | 26  | -     | -   | -    | -   |   |
| 45週   | -     | -    | -           | -      | -  | -     | -        | -           | -      | -      | -    | -   | -    | -          | -       | -   | -      | -       | -          | -      | -              | -      | -               | -         | -           | -             | -          | -          | -      | -              | 1      | -       | 4      | -         | -  | 1            | -   | -    | -   | 19  | -     | -   | -    | -   |   |
| 46週   | -     | -    | -           | -      | -  | -     | -        | -           | -      | -      | -    | -   | -    | -          | -       | -   | -      | -       | -          | -      | -              | -      | -               | -         | 1           | -             | -          | 1          | -      | -              | -      | -       | 1      | -         | -  | -            | -   | -    | -   | 15  | 1     | 1   | -    | -   |   |
| 47週   | -     | -    | -           | -      | -  | -     | -        | -           | -      | -      | -    | -   | -    | -          | -       | -   | -      | 1       | -          | -      | -              | -      | -               | -         | 1           | -             | -          | -          | -      | -              | -      | -       | -      | 1         | -  | -            | 4   | -    | -   | -   | 7     | -   | -    | -   | - |
| 48週   | -     | -    | -           | -      | -  | -     | -        | -           | -      | -      | -    | -   | -    | -          | -       | -   | -      | -       | -          | -      | -              | -      | -               | -         | -           | -             | 1          | -          | -      | -              | -      | -       | 2      | -         | -  | -            | -   | -    | -   | 5   | -     | -   | -    | -   |   |
| 2025計 | -     | -    | -           | -      | -  | -     | -        | -           | -      | -      | -    | -   | -    | -          | -       | -   | -      | 38      | -          | -      | 8              | 1      | 8               | 1         | 16          | -             | 2          | 19         | 3      | 1              | 12     | 3       | 43     | 7         | -  | 84           | 2   | 3    | -   | 1   | 1,856 | 1   | 2    | -   | - |

全数把握感染症(全国)

※結核は潜在性結核感染症を含みます。

(速報値のため今後の集計で変更が生じることがあります。また、追加届出分があるため各週の届出数と累計は一致しないことがあります。)

| 一類     |             |     |       |     | 二類      |      |        |        |       | 三類   |      |                |                |     | 四類    |             |      |       |      |              |      |          |        |    |      |        |     |          |    |     |            |           |              |         |        |        |    |         |      |      |        |                |           |   |   |
|--------|-------------|-----|-------|-----|---------|------|--------|--------|-------|------|------|----------------|----------------|-----|-------|-------------|------|-------|------|--------------|------|----------|--------|----|------|--------|-----|----------|----|-----|------------|-----------|--------------|---------|--------|--------|----|---------|------|------|--------|----------------|-----------|---|---|
| エボラ出血熱 | クリミア・コンゴ出血熱 | 痘そう | 南米出血熱 | ベスト | マールブルグ病 | ラッサ熱 | 急性灰白髄炎 | 結核 ※   | ジフテリア | SARS | MERS | 鳥インフルエンザ(H5N1) | 鳥インフルエンザ(H7N9) | コレラ | 細菌性赤痢 | 腸管出血性大腸菌感染症 | 腸チフス | パラチフス | E型肝炎 | ウエストナイル熱(脳炎) | A型肝炎 | エキノコックス症 | エムボックス | 黄熱 | オウム病 | オムシ出血熱 | 回帰熱 | キャサレル森林病 | Q熱 | 狂犬病 | コクシジジョイデス症 | ジカウイルス感染症 | 重症熱性血小板減少症候群 | 腎症候性出血熱 | 東部ウマ脳炎 | ダニ媒介脳炎 | 炭疽 | チクングニア熱 | つつか虫 | デング熱 | 東部ウマ脳炎 | 鳥インフルエンザ(H5N1) | ニパウイルス感染症 |   |   |
| 43週    | -           | -   | -     | -   | -       | -    | -      | 272    | -     | -    | -    | -              | -              | -   | 3     | 144         | -    | -     | 9    | -            | 3    | -        | -      | -  | -    | -      | -   | -        | -  | -   | -          | -         | 5            | -       | -      | -      | -  | 1       | -    | 7    | -      | -              | -         | - |   |
| 44週    | -           | -   | -     | -   | -       | -    | -      | 302    | -     | -    | -    | -              | -              | -   | 1     | 187         | -    | -     | 11   | -            | 3    | -        | 2      | -  | 1    | -      | -   | -        | -  | -   | -          | -         | 4            | -       | -      | -      | -  | -       | 2    | 1    | -      | -              | -         | - |   |
| 45週    | -           | -   | -     | -   | -       | -    | -      | 221    | -     | -    | -    | -              | -              | 1   | 1     | 71          | -    | -     | 14   | -            | 1    | -        | -      | -  | -    | -      | -   | -        | -  | -   | -          | -         | 1            | -       | -      | -      | -  | -       | 4    | 3    | -      | -              | -         | - |   |
| 46週    | -           | -   | -     | -   | -       | -    | -      | 240    | -     | -    | -    | -              | -              | -   | -     | 83          | 1    | -     | 6    | -            | 2    | -        | 1      | -  | -    | -      | -   | -        | -  | -   | -          | 1         | 2            | -       | -      | -      | -  | -       | -    | 11   | 2      | -              | -         | - | - |
| 47週    | -           | -   | -     | -   | -       | -    | -      | 254    | -     | -    | -    | -              | -              | -   | -     | 74          | -    | -     | 7    | -            | 4    | -        | 4      | -  | -    | -      | -   | -        | -  | -   | -          | -         | 1            | -       | -      | -      | -  | -       | -    | 13   | 3      | -              | -         | - | - |
| 2025計  | -           | -   | -     | -   | -       | -    | -      | 12,810 | -     | -    | -    | -              | -              | 4   | 51    | 4,021       | 29   | 8     | 519  | -            | 125  | 26       | 13     | -  | 10   | -      | 6   | -        | -  | -   | 6          | 1         | 187          | -       | -      | 2      | -  | 20      | 137  | 155  | -      | -              | -         | - |   |

|       | 四類    |      |             |        |    |       |          |             |        |        |      |     |      |            |         |     |        |         |            |        | 五類            |        |                 |           |             |               |            |            |        |                |        |         |        |           |        |              |     |      |     |        |     |     |      |     |   |   |
|-------|-------|------|-------------|--------|----|-------|----------|-------------|--------|--------|------|-----|------|------------|---------|-----|--------|---------|------------|--------|---------------|--------|-----------------|-----------|-------------|---------------|------------|------------|--------|----------------|--------|---------|--------|-----------|--------|--------------|-----|------|-----|--------|-----|-----|------|-----|---|---|
|       | 日本紅斑熱 | 日本脳炎 | ハンタウイルス肺症候群 | Bウイルス病 | 鼻疽 | ブルセラ症 | ペネシエウマ脳炎 | ヘンドラウイルス感染症 | 発しんチフス | ボツリヌス症 | マラリア | 野兎病 | ライム病 | リッサウイルス感染症 | リフトバレー熱 | 類鼻疽 | レジオネラ症 | レプトスピラ症 | ロッキーマン山紅斑熱 | アメーバ赤痢 | ウイルス性肝炎(非A非E) | CRE感染症 | 急性弛緩性麻痺(除ホリジウム) | 急性脳炎(除WN) | クリプトスピリジウム症 | クロイツフェルト・ヤコブ病 | 劇症型溶リン菌感染症 | 後天性免疫不全症候群 | ジアルジア症 | 侵襲性(インフルエンザ)肺炎 | 侵襲性髄膜炎 | 侵襲性肺炎球菌 | 水痘(入院) | 先天性風しん症候群 | 梅毒     | 播種性クリプトコックス症 | 破傷風 | VRSA | VRE | 百日咳    | 風しん | 麻しん | MDRA | 感染症 |   |   |
| 43週   | 27    | 1    | -           | -      | -  | -     | -        | -           | -      | -      | -    | -   | -    | -          | -       | -   | -      | 47      | 4          | -      | 9             | 8      | 25              | 3         | 14          | 1             | 18         | 20         | -      | 9              | 1      | 37      | 7      | -         | 254    | 7            | 2   | -    | 8   | 985    | -   | -   | -    | -   | - |   |
| 44週   | 36    | -    | -           | -      | -  | -     | -        | -           | -      | -      | -    | -   | -    | -          | -       | -   | -      | 53      | 5          | -      | 7             | 6      | 26              | 2         | 17          | 1             | 6          | 19         | 15     | 2              | 11     | -       | 46     | 14        | -      | 242          | 2   | 1    | -   | 2      | 889 | -   | 1    | -   | - | - |
| 45週   | 22    | -    | -           | -      | -  | -     | -        | -           | -      | -      | -    | -   | -    | -          | -       | -   | -      | 46      | 3          | -      | 5             | 5      | 13              | 1         | 15          | -             | 2          | 15         | 15     | -              | 5      | -       | 46     | 10        | -      | 170          | 2   | 1    | -   | -      | 689 | -   | 1    | -   | - | - |
| 46週   | 5     | -    | -           | -      | -  | -     | -        | -           | -      | -      | -    | -   | 2    | -          | -       | -   | -      | 45      | 2          | -      | 8             | 1      | 16              | 2         | 28          | -             | 1          | 24         | 18     | -              | 7      | 1       | 61     | 10        | -      | 173          | -   | 1    | -   | 2      | 690 | 1   | 7    | -   | - | - |
| 47週   | 6     | 1    | -           | -      | -  | -     | -        | -           | -      | -      | -    | -   | -    | -          | -       | -   | -      | 36      | 1          | -      | 3             | 5      | 16              | -         | 13          | -             | 3          | 18         | 4      | -              | 8      | 4       | 55     | 7         | -      | 123          | 1   | -    | -   | 508    | -   | 5   | -    | -   | - |   |
| 2025計 | 661   | 3    | -           | -      | -  | 1     | -        | -           | -      | 1      | 19   | -   | 18   | -          | -       | 1   | 2,211  | 58      | -          | 401    | 227           | 1,102  | 33              | 520       | 23          | 163           | 1,230      | 763        | 33     | 594            | 74     | 3,021   | 594    | -         | 12,352 | 151          | 85  | -    | 80  | 86,831 | 11  | 245 | 9    | -   | - | - |

動物感染症(長野県)

(速報値のため今後の集計で変更が生じることがあります。また、追加届出分があるため各週の届出数と累計は一致しないことがあります。)

|       | エボラ出血熱 | マールブルグ病 | ベスト       | SARS     |     | 結核    | 鳥インフルエンザ(H5N1) | 細菌性赤痢 | ウエストナイル熱 | エキノコックス症 | MERS  |
|-------|--------|---------|-----------|----------|-----|-------|----------------|-------|----------|----------|-------|
|       | サル     | サル      | フレーリー・ドッグ | イタチ・アナグマ | タヌキ | ハクビシン | サル             | サル    | 鳥類       | 犬        | ヒコブラグ |
| 44週   | -      | -       | -         | -        | -   | -     | -              | -     | -        | -        | -     |
| 45週   | -      | -       | -         | -        | -   | -     | -              | -     | -        | -        | -     |
| 46週   | -      | -       | -         | -        | -   | -     | -              | -     | -        | -        | -     |
| 47週   | -      | -       | -         | -        | -   | -     | -              | -     | -        | -        | -     |
| 48週   | -      | -       | -         | -        | -   | -     | -              | -     | -        | -        | -     |
| 2025計 | -      | -       | -         | -        | -   | -     | 1              | -     | -        | -        | -     |

動物感染症(全国)

(速報値のため今後の集計で変更が生じることがあります。また、追加届出分があるため各週の届出数と累計は一致しないことがあります。)

|       | エボラ出血熱 | マールブルグ病 | ベスト       | SARS     |     | 結核    | 鳥インフルエンザ(H5N1) | 細菌性赤痢 | ウエストナイル熱 | エキノコックス症 | MERS |
|-------|--------|---------|-----------|----------|-----|-------|----------------|-------|----------|----------|------|
|       | サル     | サル      | フレーリー・ドッグ | イタチ・アナグマ | タヌキ | ハクビシン | サル             | 鳥類    | サル       | 鳥類       | 犬    |
| 43週   | -      | -       | -         | -        | -   | -     | -              | 1     | -        | -        | -    |
| 44週   | -      | -       | -         | -        | -   | -     | -              | 1     | -        | -        | -    |
| 45週   | -      | -       | -         | -        | -   | -     | -              | 1     | -        | -        | -    |
| 46週   | -      | -       | -         | -        | -   | -     | -              | 2     | -        | -        | -    |
| 47週   | -      | -       | -         | -        | -   | -     | -              | -     | -        | -        | -    |
| 48週   | -      | -       | -         | -        | -   | -     | -              | -     | -        | -        | -    |
| 2025計 | -      | -       | -         | -        | -   | -     | -              | 96    | 4        | -        | 2    |

# 定点把握感染症(五類(定点)) (長野県)

(速報値のため今後の集計で変更が生じることがあります。)

|       | 急性<br>呼吸器<br>感染症 | インフルエンザ<br>(除・鳥IF<br>新型IF) | 新型コロナ<br>(COVID-19) | RSウイルス<br>感染症 | 咽 頭<br>結膜熱 | A 群<br>溶連菌<br>咽頭炎 | 感染性<br>胃腸炎 | 水 痘 | 手 足<br>口 病 | 伝染性<br>紅 斑 | 突発性<br>発しん | ヘルパン<br>ギーナ | 流行性<br>耳 下<br>腺 炎 | 急 性<br>出血性<br>結膜炎 | 流行性<br>角結膜<br>炎 | 細菌性<br>髄膜炎 | 無菌性<br>髄膜炎 | マイコ<br>プラズマ<br>肺炎 | クラミジア<br>肺 炎<br>(オウム病除) | 感染性<br>胃腸炎<br>(ロタウイルス) |
|-------|------------------|----------------------------|---------------------|---------------|------------|-------------------|------------|-----|------------|------------|------------|-------------|-------------------|-------------------|-----------------|------------|------------|-------------------|-------------------------|------------------------|
| 44週   | 5,667            | 300                        | 277                 | 56            | 5          | 64                | 149        | 5   | 4          | 17         | 9          | 10          | -                 | -                 | 12              | -          | -          | 22                | -                       | -                      |
| 45週   | 5,442            | 921                        | 244                 | 40            | 5          | 69                | 108        | 8   | -          | 12         | 7          | 4           | -                 | -                 | 4               | 1          | -          | 7                 | -                       | -                      |
| 46週   | 7,264            | 2,449                      | 265                 | 36            | 6          | 75                | 150        | 8   | 2          | 11         | 8          | 10          | 2                 | -                 | 11              | -          | 1          | 12                | -                       | -                      |
| 47週   | 8,861            | 5,010                      | 273                 | 53            | 7          | 69                | 143        | 8   | -          | 10         | 13         | 12          | 2                 | -                 | 15              | -          | 1          | 17                | -                       | -                      |
| 48週   | 8,719            | 5,799                      | 259                 | 46            | 7          | 46                | 124        | 13  | -          | 5          | 9          | 2           | 1                 | -                 | 18              | 1          | -          | 9                 | -                       | -                      |
| 2025計 | 159,198          | 30,204                     | 18,231              | 1,371         | 426        | 3,832             | 12,155     | 654 | 401        | 4,300      | 570        | 1,037       | 73                | -                 | 807             | 12         | 19         | 321               | 1                       | 28                     |

# 定点把握感染症(五類(定点)) 定点当たり (長野県)

|       | 急性<br>呼吸器<br>感染症 | インフルエンザ<br>(除・鳥IF<br>新型IF) | 新型コロナ<br>(COVID-19) | RSウイルス<br>感染症 | 咽 頭<br>結膜熱 | A 群<br>溶連菌<br>咽頭炎 | 感染性<br>胃腸炎 | 水 痘   | 手 足<br>口 病 | 伝染性<br>紅 斑 | 突発性<br>発しん | ヘルパン<br>ギーナ | 流行性<br>耳 下<br>腺 炎 | 急 性<br>出血性<br>結膜炎 | 流行性<br>角結膜<br>炎 | 細菌性<br>髄膜炎 | 無菌性<br>髄膜炎 | マイコ<br>プラズマ<br>肺炎 | クラミジア<br>肺 炎<br>(オウム病除) | 感染性<br>胃腸炎<br>(ロタウイルス) |
|-------|------------------|----------------------------|---------------------|---------------|------------|-------------------|------------|-------|------------|------------|------------|-------------|-------------------|-------------------|-----------------|------------|------------|-------------------|-------------------------|------------------------|
| 44週   | 69.96            | 3.70                       | 3.42                | 1.10          | 0.10       | 1.25              | 2.92       | 0.10  | 0.08       | 0.33       | 0.18       | 0.20        | 0.00              | 0.00              | 1.20            | 0.00       | 0.00       | 1.83              | 0.00                    | 0.00                   |
| 45週   | 68.03            | 11.51                      | 3.05                | 0.80          | 0.10       | 1.38              | 2.16       | 0.16  | 0.00       | 0.24       | 0.14       | 0.08        | 0.00              | 0.00              | 0.40            | 0.08       | 0.00       | 0.58              | 0.00                    | 0.00                   |
| 46週   | 90.80            | 30.61                      | 3.31                | 0.72          | 0.12       | 1.50              | 3.00       | 0.16  | 0.04       | 0.22       | 0.16       | 0.20        | 0.04              | 0.00              | 1.10            | 0.00       | 0.08       | 1.00              | 0.00                    | 0.00                   |
| 47週   | 113.60           | 63.42                      | 3.46                | 1.08          | 0.14       | 1.41              | 2.92       | 0.16  | 0.00       | 0.20       | 0.27       | 0.24        | 0.04              | 0.00              | 1.50            | 0.00       | 0.08       | 1.42              | 0.00                    | 0.00                   |
| 48週   | 108.99           | 72.49                      | 3.24                | 0.92          | 0.14       | 0.92              | 2.48       | 0.26  | 0.00       | 0.10       | 0.18       | 0.04        | 0.02              | 0.00              | 1.80            | 0.08       | 0.00       | 0.75              | 0.00                    | 0.00                   |
| 2025計 | 1979.81          | 375.12                     | 220.79              | 26.50         | 8.32       | 74.46             | 235.08     | 12.74 | 7.90       | 83.91      | 11.12      | 20.48       | 1.46              | 0.00              | 81.85           | 0.96       | 1.54       | 26.77             | 0.08                    | 2.34                   |

# 定点把握感染症(五類(定点)) (全国)

(速報値のため今後の集計で変更が生じることがあります。)

|       | 急性<br>呼吸器<br>感染症 | インフルエンザ<br>(除・鳥IF<br>新型IF) | 新型コロナ<br>(COVID-19) | RSウイルス<br>感染症 | 咽 頭<br>結膜熱 | A 群<br>溶連菌<br>咽頭炎 | 感染性<br>胃腸炎 | 水 痘    | 手 足<br>口 病 | 伝染性<br>紅 斑 | 突発性<br>発しん | ヘルパン<br>ギーナ | 流行性<br>耳 下<br>腺 炎 | 急 性<br>出血性<br>結膜炎 | 流行性<br>角結膜<br>炎 | 細菌性<br>髄膜炎 | 無菌性<br>髄膜炎 | マイコ<br>プラズマ<br>肺炎 | クラミジア<br>肺 炎<br>(オウム病除) | 感染性<br>胃腸炎<br>(ロタウイルス) |
|-------|------------------|----------------------------|---------------------|---------------|------------|-------------------|------------|--------|------------|------------|------------|-------------|-------------------|-------------------|-----------------|------------|------------|-------------------|-------------------------|------------------------|
| 43週   | 245,617          | 24,282                     | 8,668               | 2,926         | 587        | 4,448             | 8,424      | 461    | 504        | 1,772      | 577        | 605         | 78                | 14                | 661             | 6          | 27         | 648               | 2                       | 5                      |
| 44週   | 308,999          | 57,485                     | 8,785               | 2,840         | 613        | 5,116             | 8,960      | 493    | 485        | 1,907      | 560        | 387         | 81                | 5                 | 595             | 8          | 27         | 701               | 5                       | 1                      |
| 45週   | 301,863          | 84,187                     | 7,543               | 2,067         | 540        | 4,623             | 7,993      | 533    | 340        | 1,545      | 512        | 218         | 79                | 4                 | 487             | 4          | 16         | 682               | 5                       | 6                      |
| 46週   | 364,866          | 145,615                    | 7,373               | 1,815         | 666        | 5,773             | 9,368      | 680    | 300        | 1,514      | 514        | 173         | 91                | 7                 | 502             | 5          | 13         | 710               | 6                       | 4                      |
| 47週   | 396,446          | 196,895                    | 6,302               | 1,699         | 665        | 5,565             | 9,394      | 710    | 286        | 1,523      | 514        | 135         | 88                | 5                 | 529             | 6          | 9          | 625               | 2                       | 4                      |
| 2025計 | 7,396,406        | 1,174,343                  | 751,073             | 103,316       | 43,507     | 254,046           | 724,995    | 37,507 | 28,377     | 151,106    | 32,528     | 49,333      | 5,998             | 999               | 27,861          | 402        | 914        | 17,439            | 124                     | 1,772                  |

# 定点把握感染症(五類(定点)) 定点当たり (全国)

|       | 急性<br>呼吸器<br>感染症 | インフルエンザ<br>(除・鳥IF<br>新型IF) | 新型コロナ<br>(COVID-19) | RSウイルス<br>感染症 | 咽 頭<br>結膜熱 | A 群<br>溶連菌<br>咽頭炎 | 感染性<br>胃腸炎 | 水 痘   | 手 足<br>口 病 | 伝染性<br>紅 斑 | 突発性<br>発しん | ヘルパン<br>ギーナ | 流行性<br>耳 下<br>腺 炎 | 急 性<br>出血性<br>結膜炎 | 流行性<br>角結膜<br>炎 | 細菌性<br>髄膜炎 | 無菌性<br>髄膜炎 | マイコ<br>プラズマ<br>肺炎 | クラミジア<br>肺 炎<br>(オウム病除) | 感染性<br>胃腸炎<br>(ロタウイルス) |
|-------|------------------|----------------------------|---------------------|---------------|------------|-------------------|------------|-------|------------|------------|------------|-------------|-------------------|-------------------|-----------------|------------|------------|-------------------|-------------------------|------------------------|
| 43週   | 63.73            | 6.29                       | 2.25                | 1.25          | 0.25       | 1.89              | 3.58       | 0.20  | 0.21       | 0.75       | 0.25       | 0.26        | 0.03              | 0.02              | 0.95            | 0.01       | 0.06       | 1.35              | 0.00                    | 0.01                   |
| 44週   | 80.20            | 14.90                      | 2.28                | 1.21          | 0.26       | 2.18              | 3.82       | 0.21  | 0.21       | 0.81       | 0.24       | 0.16        | 0.03              | 0.01              | 0.85            | 0.02       | 0.06       | 1.46              | 0.01                    | 0.00                   |
| 45週   | 78.41            | 21.82                      | 1.95                | 0.88          | 0.23       | 1.97              | 3.40       | 0.23  | 0.14       | 0.66       | 0.22       | 0.09        | 0.03              | 0.01              | 0.70            | 0.01       | 0.03       | 1.42              | 0.01                    | 0.01                   |
| 46週   | 94.80            | 37.74                      | 1.91                | 0.77          | 0.28       | 2.46              | 3.99       | 0.29  | 0.13       | 0.65       | 0.22       | 0.07        | 0.04              | 0.01              | 0.72            | 0.01       | 0.03       | 1.48              | 0.01                    | 0.01                   |
| 47週   | 103.38           | 51.12                      | 1.64                | 0.73          | 0.28       | 2.38              | 4.01       | 0.30  | 0.12       | 0.65       | 0.22       | 0.06        | 0.04              | 0.01              | 0.76            | 0.01       | 0.02       | 1.30              | 0.00                    | 0.01                   |
| 2025計 | 1928.16          | 283.32                     | 181.20              | 40.31         | 16.98      | 99.12             | 282.87     | 14.63 | 11.07      | 58.96      | 12.69      | 19.25       | 2.34              | 1.44              | 40.26           | 0.84       | 1.90       | 36.33             | 0.26                    | 3.69                   |