

令和3年度

長野県木材統計

(R2年1月 ~ R2年12月のデータ)

長野県林務部

目 次

[長野県の概要]

1 長野県の素材需給の動向	3
(1) 素材の需給	3
(2) 素材の生産	3
2 長野県の製材業の動向	6
3 長野県の木材価格の動向	9

[統計表]

I 木材需給・素材生産の現況

1 全国の木材需給・素材生産の推移	13
(1) 全国の木材需要量	13
(2) 全国の木材供給量	14
(3) 全国の需要部門別素材需要量	15
(4) 全国の素材生産量	16
2 長野県の木材需給・素材生産の推移	17
(1) 長野県の素材需要量	17
(2) 長野県の樹種別素材生産量	18
(3) 長野県の需要別素材生産量	19
(4) 長野県の樹種別素材生産量の全国的な位置	20
(5) 長野県の需要別素材生産量の全国的な位置	21

II 製材業の現況

1 全国の状況	25
(1) 全国の製材用素材入荷量	25
(2) 全国の用途別製材品出荷量	26
2 長野県の状況	27
(1) 長野県の規模別製材工場数及び従業者数	27
(2) 長野県の製材用素材入荷量及び製材用素材消費量	28
(3) 長野県の用途別製材品出荷量	29
(4) 長野県の製材業の全国的な位置	30

III 木材価格の動向（長野県）

(1) 長野県の木材（素材）価格	35
(2) 長野県の木材（製材）価格	36

IV その他資料

1 木材流通調査結果	39
(1) 素材生産量	39
(2) 生産地別・主間伐別素材生産量	40
(3) 素材生産事業者等の出荷先別生産量	42
(4) 木材販売事業者の原木仕入れ量及び出荷先別出荷量	44
(5) 木材販売事業者の製材品仕入れ量及び出荷先別出荷量	47
(6) 製材・木材加工事業者の仕入れ先別素材仕入れ量	51
(7) 製材・木材加工事業者の出荷先・用途別製材品出荷量	54
(8) 製材・木材加工事業者のパルプチップの用途別出荷量	60
(9) 建築用材の出荷先別出荷量	60
(10) 木材市場の生産地別入荷量	64
(11) 木材市場の県内外別素材出荷量	65
(12) 県内全域県産材流通フロー図	66
(13) 乾燥材出荷量等	68
(14) 製材端材の発生量及び利用状況	69
(15) プレカット工場の状況	70
(16) 業態別事業者数	71
(17) 木材流通調査の主要項目年別比較	72
2 木材流通調査 アンケート調査結果	73
3 長野県内の新設住宅着工戸数	77
4 長野県内の木質バイオマスエネルギー向け素材生産量	78
5 長野県内における木質バイオマスの利用動向等	78

統計の表中に使用した符号は次のとおりです。

「 - 」: 事実のないもの

「…」: 事実不詳又は調査を欠くもの

「 0 」: 単位に満たないもの

「 x 」: 個人、法人又はその他の団体の個々の秘密に属する事項を秘匿するため、統計数値を公表しないもの

[長野県の概要]

1 長野県の素材需給の動向

(1) 素材の需給

令和2年の長野県の素材需要量は22万7千 m^3 で、前年に比べ3.7%増加した。

自県材は21万 m^3 と前年から6.6%増加した。一方、他県材については7千 m^3 とやや減少した。また、外材については1万 m^3 で、前年から28.6%減少した。

その結果、国産材の占める割合は92.5%となった。(表1、図1)

表1 長野県の産地別素材需要量 (単位：千 m^3)

区分	S60	H2	7	12	17	22	27	28	29	30	R元	2
自県材	712	476	334	225	204	181	231	211	219	197	197	210
他県材	33	23	24	18	8	12	13	13	13	4	8	7
外材	624	619	509	278	115	28	21	17	18	14	14	10
計	1,369	1,118	867	521	327	221	265	241	250	215	219	227

資料：農林水産省「木材統計」「木材需給報告書」

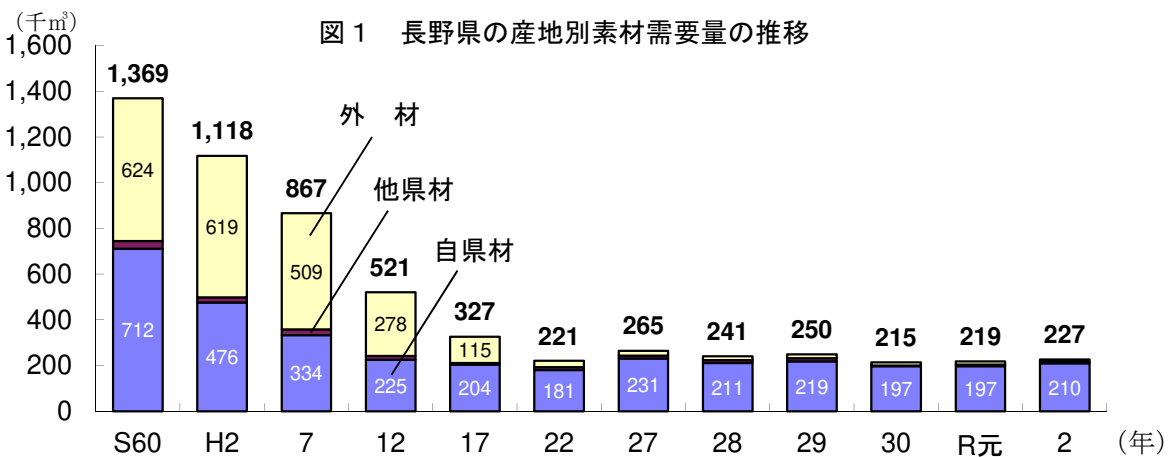

(2) 素材の生産

素材生産量は、木材価格の低迷等のため、大局的には昭和40年以降減少してきたが、近年は、平成15年を底に増加傾向となっている。

令和2年の長野県の素材生産量は46万6千 m^3 で、前年に比べ4.7%減少した。

樹種別にみるとカラマツの生産量が最も多く、23万2千 m^3 と全体の49.8%を占めるが、前年より11.1%減少している。(表2、図2)

所有形態別にみると、民有林からの生産量が28万5千 m^3 と総生産量の61%となっている。

(表3、図3)

需要部門別にみると平成29年に合板等用と製材用の生産量が逆転し、合板等用が最も多くなり、令和2年は20万2千 m^3 と総生産量の43.3%を占めるものの、前年から13.7%減少している。

また、製材用の生産量は17万1千 m^3 で、前年に比べ4.5%減少している。(表4、図4)

表2 長野県の樹種別素材生産量 (単位：千 m^3)

区分	S60	H2	7	12	15	17	22	27	28	29	30	R元	2
スギ	58	58	51	44	33	46	49	68	83	85	93	85	91
ヒノキ	154	155	123	73	69	60	40	57	49	52	53	61	53
アカマツ	92	58	35	30	26	28	41	113	56	58	45	55	66
カラマツ	227	168	147	119	87	107	147	184	229	247	265	261	232
その他針	162	90	50	24	14	9	8	12	11	26	20	20	11
広葉樹	219	156	72	35	16	12	8	12	12	15	9	7	13
計	912	685	478	325	245	262	293	448	442	482	485	489	466

資料：農林水産省「木材統計」「木材需給報告書」

(千 m^3) 図2 長野県の樹種別素材生産量の推移



表3 長野県の所有形態別素材生産量 (単位：千 m^3)

区分	S60	H2	7	12	15	17	22	27	28	29	30	R元	2
民有林	509	412	246	196	146	165	158	264	271	287	299	312	299
国有林	403	273	232	129	99	97	135	184	171	195	186	177	167
計	912	685	478	325	245	262	293	448	442	482	485	489	466

資料：農林水産省「木材統計」「木材需給報告書」及び中部森林管理局提供データ

図3 長野県の所有形態別素材生産量

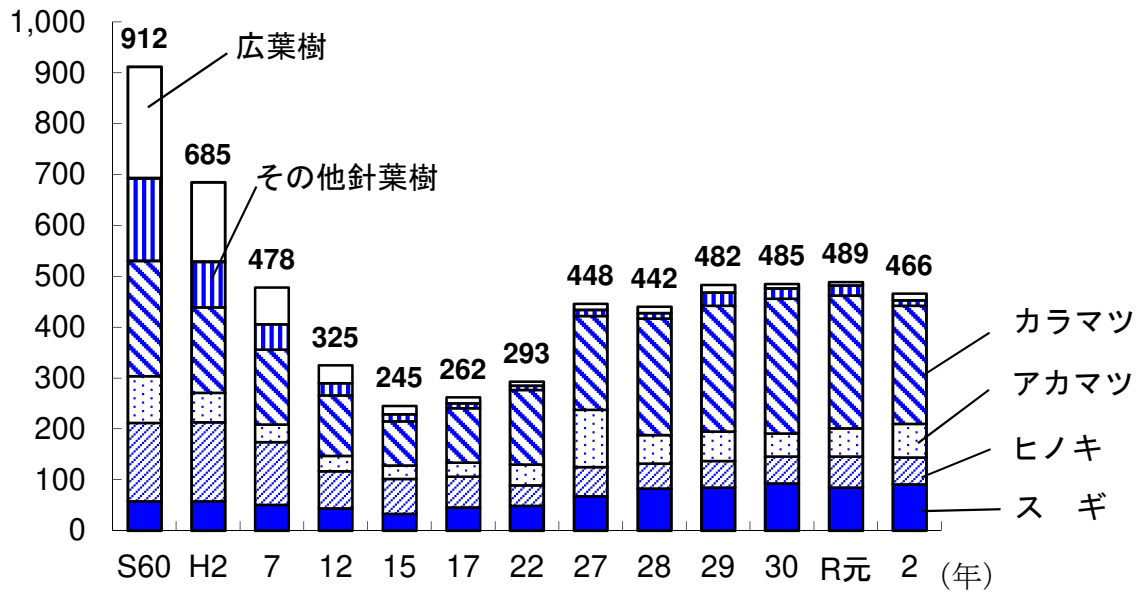

表4 長野県の需要部門別素材生産量

(単位：千m³)

区分	S60	H2	7	12	15	17	22	27	28	29	30	R元	2
製材用	569	437	344	242	186	205	164	212	201	192	170	179	171
パルプ・チップ用	273	206	102	59	59	56	54	74	66	84	83	76	93
合板等用	0	0	0	0	0	1	75	162	175	206	232	234	202
その他	70	42	32	24	—	—	—	—	—	—	—	—	—
計	912	685	478	325	245	262	293	448	442	482	485	489	466

資料：農林水産省「木材統計」「木材需給報告書」

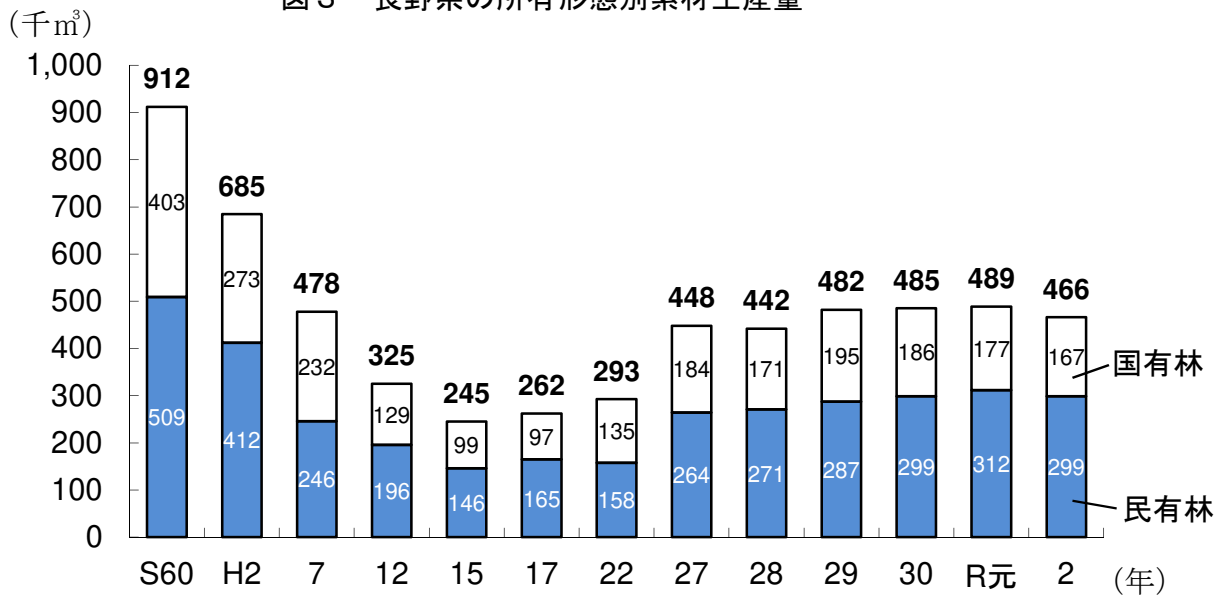
注：「パルプ・チップ用」は平成12年まではパルプ用と木材チップ用の合算、平成15年以降は木材チップ用のみ。

「合板等用」は平成28年までは合板用のみ、平成29年以降は合板用とLVL用の合算。

「その他」は昭和60年まではその他用、電柱用、杭丸太用及び足場丸太用の合算。

図4 長野県の需要部門別素材生産量

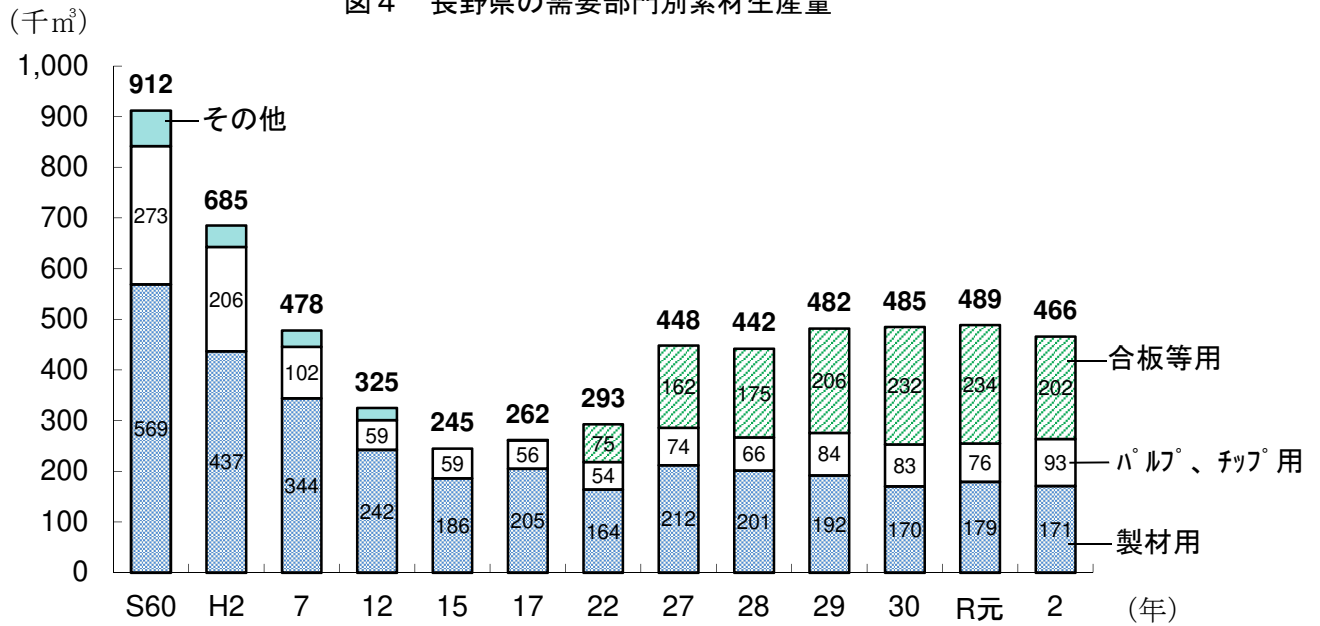

2 長野県の製材業の動向

令和2年の長野県の製材工場数は131工場で前年からの増減はなかった。（表5、図5）

製材用素材入荷量は14万3千 m^3 で、前年より7.1%減少した。そのうち国産材の割合は93.0%で、前年と比べ7千 m^3 減少した。（表6、図6）

製材品出荷量は9万1千 m^3 で、前年から5.2%減少した。用途別では建築用材が4万9千 m^3 と最も多く全体の53.8%を占め、前年より2.1%増加した。（表7、図7）

表5 長野県の規模別製材工場数 (単位：工場)

区分	S60	H2	7	12	17	22	27	28	29	30	R元	2
7.5～22.5kW未満	88	39	34	27	19	20	18	18				
22.5～37.5	171	140	99	74	45	28	26	23	80	82	75	76
37.5～75.0	285	249	207	152	106	60	43	40				
75.0～150.0	129	106	95	67	56	44	37	30	63	56	56	55
150kW以上	61	61	64	61	47	33	33	33				
計	734	595	499	381	273	185	157	144	143	138	131	131

資料：農林水産省「木材統計」「木材需給報告書」

(注) 製材用動力(単位:kW)：製材用機械を動かす動力(モーター等)をいい、製材機の他、これに付属する設備(目立て機、ベルトコンベアー等)の動力も含まれる。

(工場)

図5 長野県の規模別製材工場数の推移



表6 長野県の樹種別製材用素材入荷量

(単位：千m³)

区 分	S60	H2	7	12	17	22	27	28	29	30	R元	2
国産材	436	318	257	180	154	134	173	163	158	133	140	133
針葉樹	400	298	246	174	148	132	172	163	156	132	140	132
広葉樹	36	20	11	6	6	2	1	0	2	1	0	1
外材	619	601	504	278	115	28	21	17	18	14	14	10
南洋材	31	20	9	4	1	1	1	0	x	x	-	x
米材	350	444	374	217	94	24	17	13	11	9	10	5
北洋材	217	120	108	46	17	2	0	0	x	0	x	1
その他	21	17	13	11	3	1	3	4	6	x	x	x
計	1,055	919	761	458	269	162	194	180	176	147	154	143

資料：農林水産省「木材統計」「木材需給報告書」

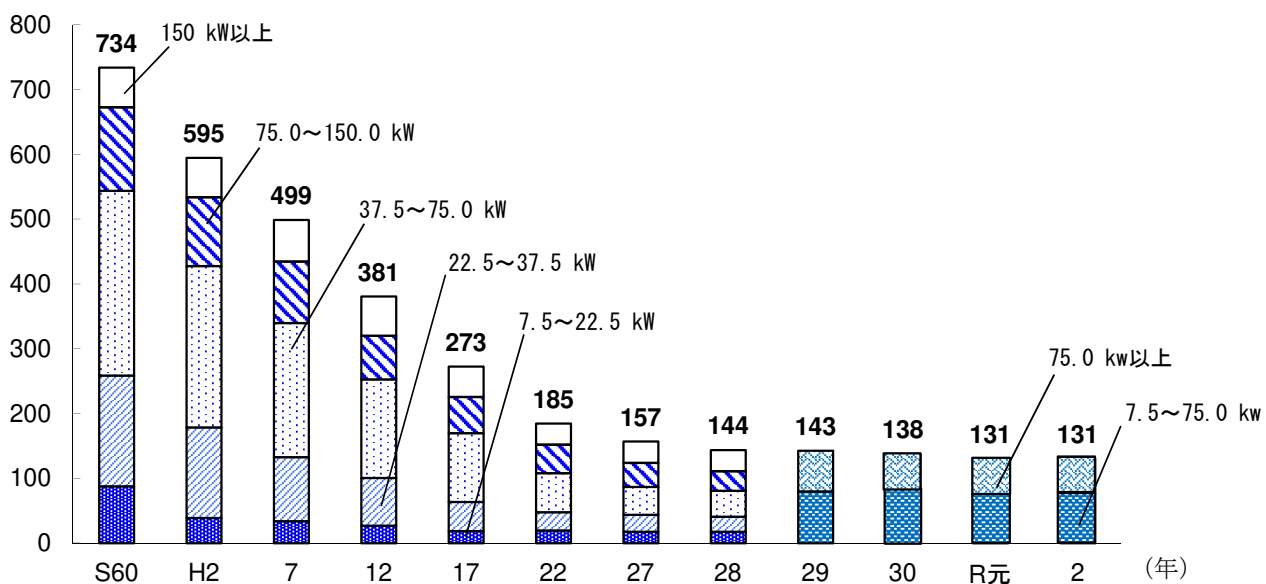
図6 長野県の樹種別製材用素材入荷量の推移



表7 長野県の製材品出荷量

(単位：千m³)

区 分	S60	H2	7	12	17	22	27	28	29	30	R元	2
建 築 用 材	481	435	369	212	118	65	67	65	59	51	48	49
土 木 建 設 用 材	104	113	95	65	43	35	40	41	46	33	36	30
木箱仕組板・こん包用材	94	58	45	30	18	8	7	2	6	10	9	10
家 具 建 具 用 材	37	24	19	12	3	0	1	1	1	1	2	0
そ の 他	24	27	15	7	2	1	2	4	4	1	1	2
計	740	657	543	326	184	109	117	113	116	96	96	91

資料：農林水産省「木材統計」「木材需給報告書」

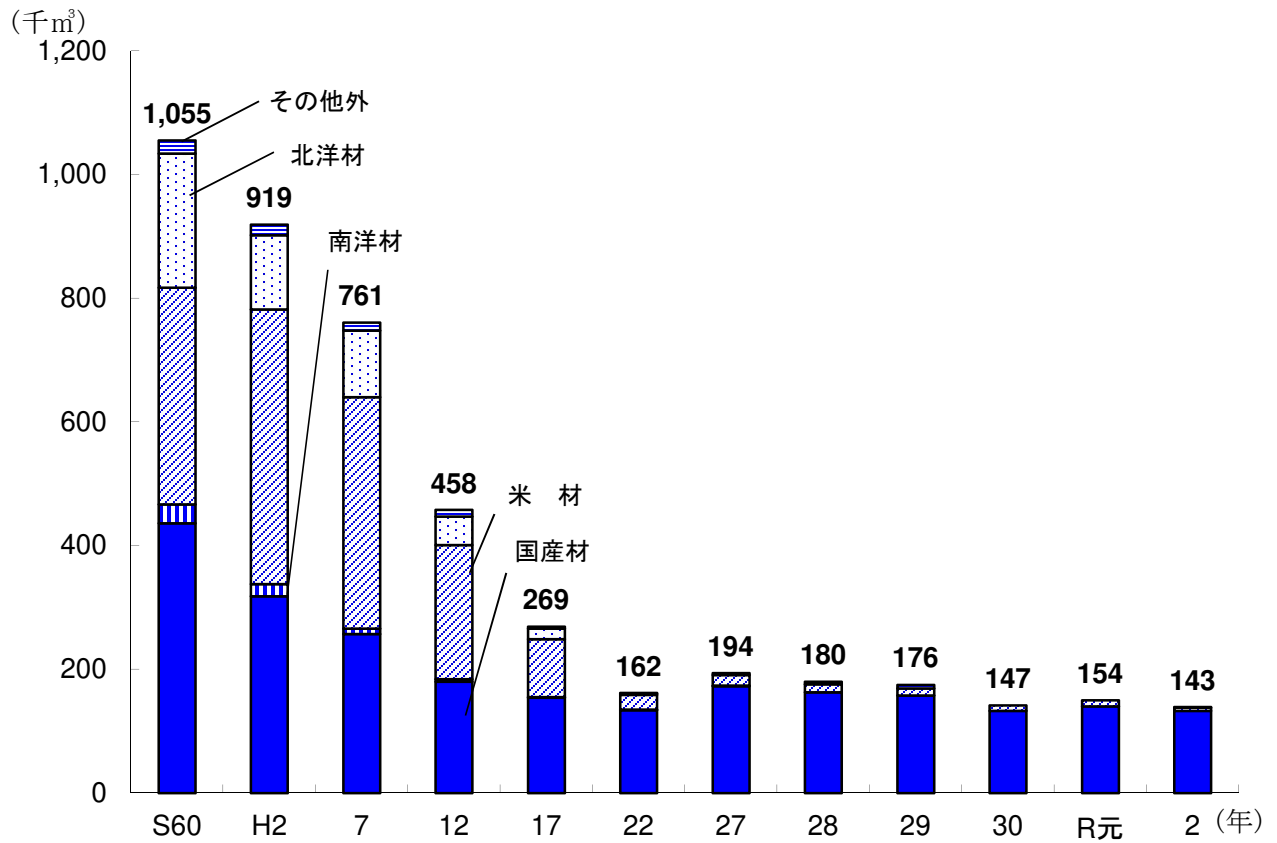
図7 長野県の用途別製材品出荷量の推移

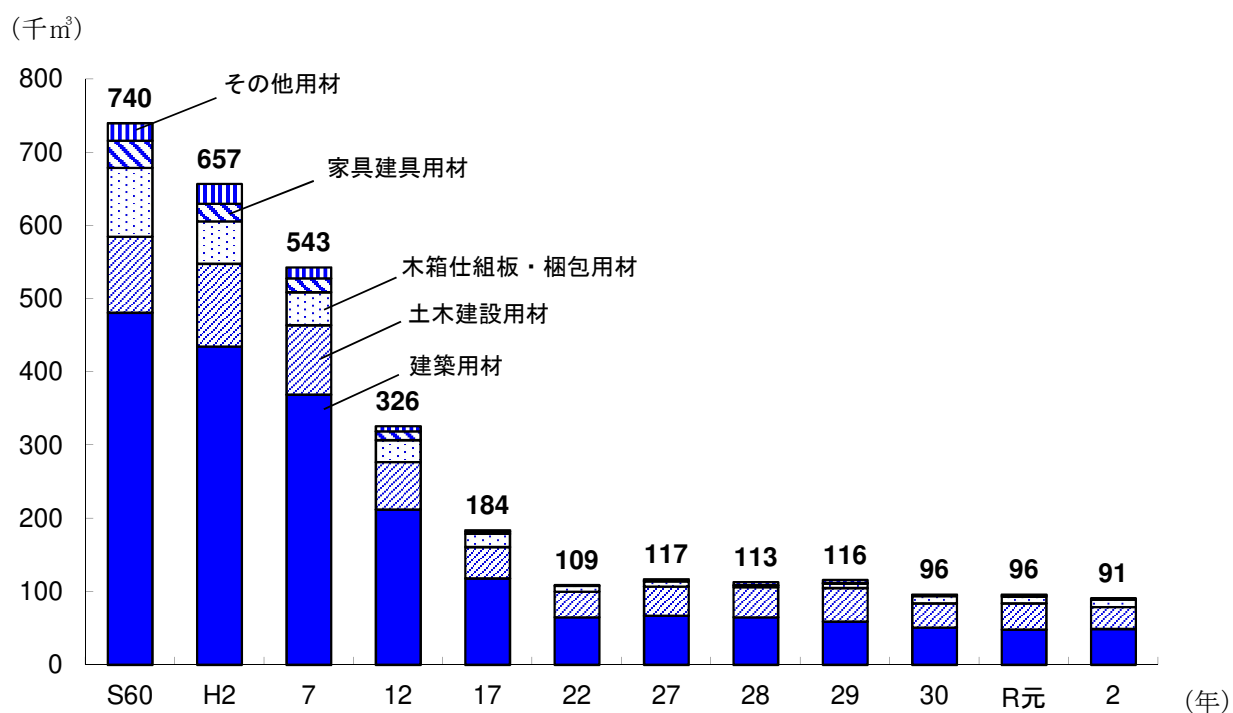

3 長野県の木材価格の動向

令和3年の木材価格は、素材は、需要の増進により全体的に値を上げた。（表8、図8、図9）
製品についても、全体的に値を上げた。

表8 長野県の木材価格

（単位：円／m³）

区分	S60	H2	7	12	17	22	27	28	29	30	R元	2	3	
素材	スギ	23,400	24,290	18,490	16,200	14,300	11,500	9,800	10,400	10,800	11,300	11,700	10,400	14,000
	ヒノキ	47,600	55,700	41,780	31,800	25,500	21,100	15,300	15,200	15,500	14,800	13,400	22,000	
	アカマツ	21,700	20,450	17,840	15,300	10,400	7,800	9,200	9,100	8,900	8,700	8,800	8,800	11,300
	カラマツ	22,200	18,200	18,430	15,400	13,400	12,700	12,800	12,900	13,400	14,000	14,900	14,300	17,000
製品	スギ	65,300	65,610	59,900	47,200	43,100	42,000	44,100	45,600	45,200	45,300	45,400	45,200	59,200
	ヒノキ	118,300	155,570	108,560	74,500	71,800	60,500	59,900	57,800	57,700	57,700	57,700	57,600	75,100
	アカマツ	48,500	52,700	51,930	42,800	41,600	42,400	42,300	42,300	42,300	42,300	42,300	42,300	53,200
	カラマツ	46,700	49,000	49,910	44,700	43,000	47,300	47,600	47,500	46,800	46,700	46,900	48,100	59,200

資料：長野県林務部「長野県の木材価格」

注：素材 径24～28cm（スギ・ヒノキ・アカマツ） 18～28cm（カラマツ），長 3.65～4m

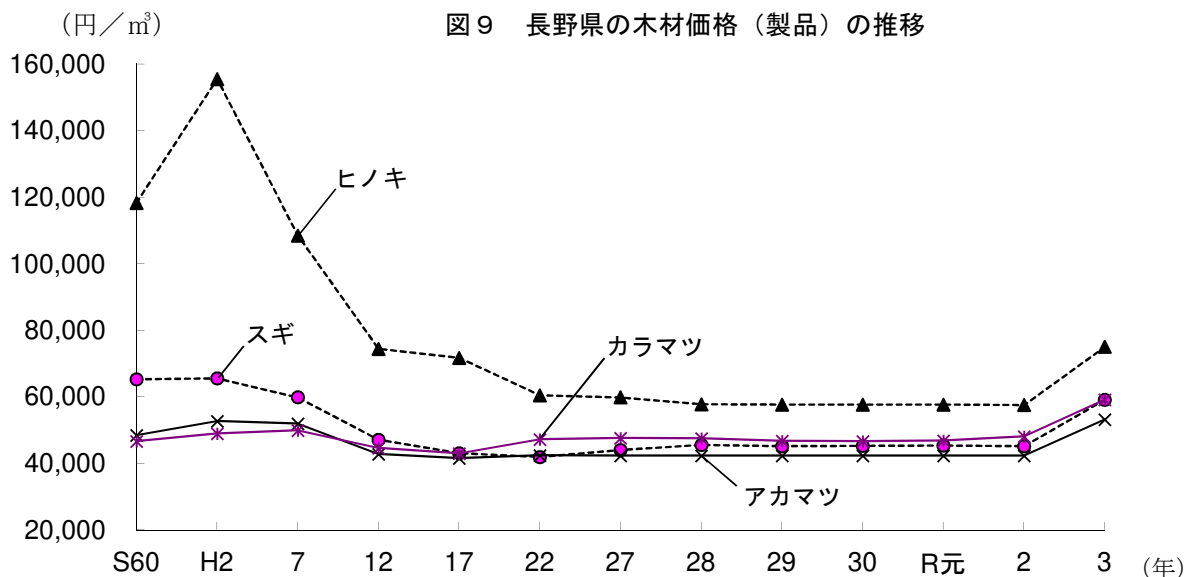
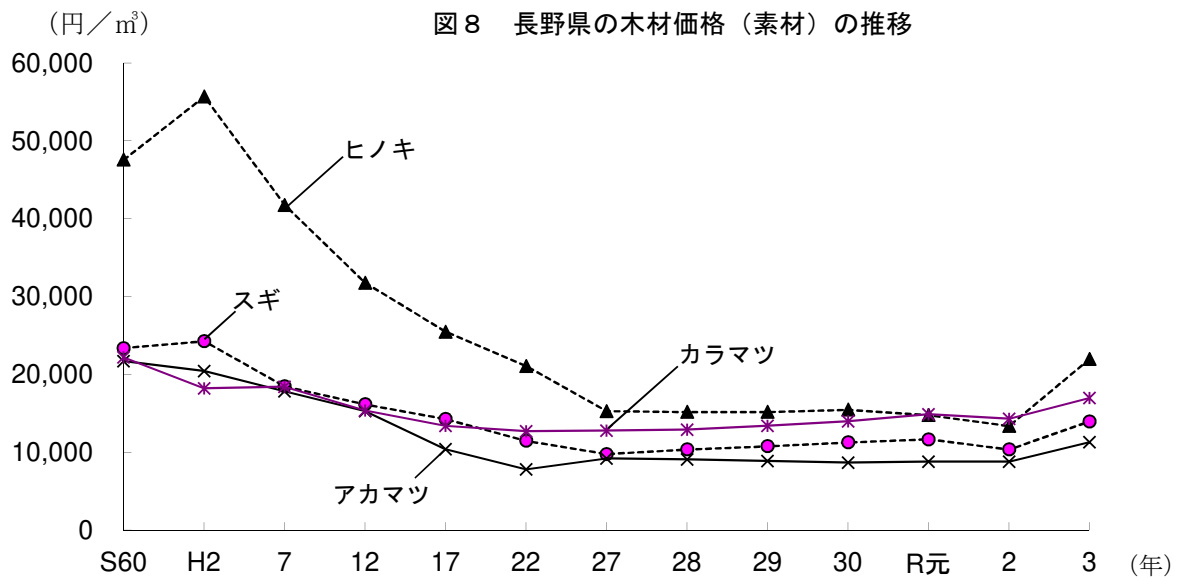

[統計表]

I 木材需給・素材生産の現況（全国・長野県）

1 全国の木材需給・素材生産の推移

(1) 全国の木材需要量

(単位：千m³)

年次	用材					燃料(薪炭)等原木		
	計	製材用	パルプ・チップ用	合板用	その他用材	計	燃料(薪炭)材	しいたけ原木
昭和50年	96,369	55,341	27,298	11,173	2,557	2,934	1,132	1,802
55	108,964	56,713	35,868	12,840	3,543	3,247	1,200	2,047
60	92,901	44,539	32,915	11,217	4,230	2,547	572	1,975
平成2年	111,160	53,887	41,344	14,546	1,383	2,080	517	1,563
7	111,930	50,384	44,931	14,314	2,301	1,773	721	1,052
8	112,325	49,758	43,822	15,726	3,018	1,716	749	967
9	109,901	48,339	43,736	15,252	2,574	1,733	777	956
10	92,056	37,161	42,140	11,146	1,609	1,752	773	979
11	97,810	41,178	40,956	13,705	1,970	1,878	972	906
12	99,263	40,946	42,186	13,825	2,306	1,743	940	803
13	91,247	37,087	38,706	13,074	2,379	1,695	977	718
14	88,127	34,856	37,607	13,226	2,438	1,637	984	653
15	87,191	34,766	36,979	12,810	2,636	1,684	1,050	634
16	89,799	35,041	37,981	13,976	2,802	1,638	1,028	610
17	85,857	32,901	37,608	12,586	2,763	1,566	1,001	565
18	86,791	33,032	36,907	13,720	3,131	1,521	981	540
19	82,361	30,455	37,124	11,260	3,522	1,507	965	542
20	77,965	27,152	37,856	10,269	2,688	1,553	1,005	548
21	63,210	23,513	29,006	8,163	2,528	1,590	1,047	543
22	70,253	25,379	32,350	9,556	2,968	1,631	1,099	532
23	72,725	26,634	32,064	10,563	3,464	1,677	1,157	520
24	70,632	26,053	31,010	10,294	3,275	1,556	1,119	437
25	73,867	28,592	30,353	11,232	3,690	1,599	1,211	388
26	72,547	26,139	31,433	11,144	3,830	3,253	2,940	313
27	70,883	25,358	31,783	9,914	3,829	4,277	3,962	315
28	71,942	26,150	31,619	10,248	3,925	6,135	5,807	328
29	73,742	26,370	32,302	10,667	4,403	8,111	7,800	311
30	73,184	25,708	32,009	11,003	4,465	9,294	9,020	274
令和元年	71,269	25,270	31,061	10,474	4,464	10,637	10,386	251
2	61,392	24,597	26,064	8,919	1,812	13,047	12,805	242
2年構成比	100.0%	40.1%	42.5%	14.5%	3.0%	100.0%	98.1%	1.9%
2年対前年比	86.1%	97.3%	83.9%	85.2%	40.6%	122.7%	123.3%	96.4%

資料：林野庁「木材需給表」

注1：数値の合計値は、四捨五入のため一致しない場合がある。

2：H26から木質バイオマス発電施設等においてエネルギー利用された燃料用チップを「薪炭材」に新たに計上することとし、項目名を「薪炭材」から「燃料材」に変更した。このため平成25年以前については「薪炭材」の数量を、平成26年以降については「燃料材」の数量を記載している。

(2) 全国の木材供給量（用材）

（単位：千m³）

年次	計	国産材			外材								国産材比率
		小計	丸太	林地残材	小計	丸太	製材	チップ	パルプ	合単板	その他		
昭和50年	96,369	34,577	34,155	422	61,792	42,681	2,964	11,340	3,688	335	784	35.9%	
55	108,964	34,557	34,051	506	74,407	42,395	6,136	15,936	7,670	199	2,071	31.7%	
60	92,901	33,074	32,944	130	59,827	31,391	4,994	11,812	7,892	613	3,125	35.6%	
平成2年	111,162	29,369	29,302	67	81,793	33,861	12,598	20,252	9,721	4,707	654	26.4%	
7	111,922	22,916	22,898	18	89,006	25,865	15,982	26,411	11,990	6,993	1,765	20.5%	
8	112,331	22,489	22,475	14	89,842	25,126	16,188	26,361	11,248	8,415	2,503	20.0%	
9	109,905	21,568	21,555	13	88,337	22,966	17,119	26,406	11,327	8,422	2,097	19.6%	
10	92,058	19,333	19,318	15	72,725	18,597	10,582	25,721	10,541	6,082	1,201	21.0%	
11	97,812	18,764	18,739	25	79,048	18,787	15,081	25,295	10,144	8,181	1,560	19.2%	
12	99,263	18,022	17,990	32	81,241	18,018	15,913	26,661	10,320	8,424	1,904	18.2%	
13	91,247	16,759	16,724	35	74,488	15,942	14,340	25,104	8,659	8,423	2,019	18.4%	
14	88,127	16,077	15,982	95	72,050	14,865	13,694	24,791	8,101	8,502	2,097	18.2%	
15	87,191	16,155	16,012	143	71,036	14,398	14,088	24,337	8,022	7,897	2,294	18.5%	
16	89,799	16,555	16,434	121	73,245	14,329	14,468	25,112	8,292	8,587	2,456	18.4%	
17	85,857	17,176	17,033	143	68,681	12,119	13,305	25,258	7,649	7,950	2,401	20.0%	
18	86,791	17,617	17,480	137	69,174	12,152	13,464	24,594	7,675	8,537	2,753	20.3%	
19	82,370	18,626	18,419	207	63,735	10,548	11,649	25,569	6,795	6,033	3,142	22.6%	
20	77,965	18,731	18,523	208	59,234	7,622	10,319	26,196	6,526	6,283	2,287	24.0%	
21	63,209	17,587	17,368	219	45,622	5,641	8,799	18,465	5,496	5,056	2,166	27.8%	
22	70,254	18,236	17,960	276	52,018	6,044	10,136	21,562	5,973	5,745	2,558	26.0%	
23	72,725	19,367	19,069	298	53,358	5,698	10,813	20,936	6,202	6,705	3,004	26.6%	
24	70,631	19,686	19,284	402	50,945	5,634	10,371	19,652	6,033	6,457	2,798	27.9%	
25	73,867	21,117	20,818	299	52,750	5,970	11,835	19,400	5,771	6,734	3,040	28.6%	
26	72,547	21,492	21,261	231	51,054	5,342	9,876	20,594	5,788	6,533	2,921	29.6%	
27	70,883	21,797	21,580	217	49,086	4,824	9,472	21,023	5,555	5,463	2,749	30.8%	
28	71,941	22,355	22,175	180	49,586	5,019	9,968	20,955	5,393	5,377	2,874	31.1%	
29	73,742	23,312	23,047	265	50,430	4,666	9,978	21,216	5,887	5,663	3,020	31.6%	
30	73,184	23,680	23,450	230	49,505	4,541	9,418	21,371	5,548	5,716	2,912	32.4%	
令和元年	71,269	23,805	23,686	119	47,464	4,118	8,996	20,829	5,580	5,026	2,915	33.4%	
2	61,392	21,980	21,874	106	39,412	3,306	10,121	16,646	4,997	4,293	49	35.8%	
2年構成比	100.0%	35.8%	35.6%	0.2%	64.2%	5.4%	16.5%	27.1%	8.1%	7.0%	0.1%	-	
2年対前年比	97.4%	100.5%	101.0%	51.7%	95.9%	90.7%	95.5%	97.5%	100.6%	87.9%	100.1%	-	

資料：林野庁「木材需給表」

注1：外材のうち、製材、合単板、チップ、パルプ及びその他は丸太換算材積である。

注2：数値の合計値は、四捨五入のため一致しない場合がある。

(3) 全国の需要部門別素材需要量

(単位：千m³)

区 分	計	国 産 材			外 材						
		小 計	針葉樹	広葉樹	小 計	南洋材	米 材	北洋材	ニュージ ランド材	その他	
R元	計	26,348	21,883	19,876	2,007	4,465	164	3,423	321	393	164
	製材用	16,637	12,875	12,755	120	3,762	x	2,961	230	364	x
	合板等用	5,448	4,745	4,724	21	703	x	462	91	29	x
	木材チップ用	4,263	4,263	2,397	1,866	0	-	-	0	0	-
R2	計	23,550	19,882	18,037	1,845	3,668	103	2,841	270	322	132
	製材用	14,851	11,615	11,499	116	3,236	34	2,557	210	303	132
	合板等用	4,626	4,195	4,183	12	431	69	284	60	18	0
	木材チップ用	4,073	4,072	2,355	1,717	1	0	0	0	1	-
R2/R元	計	89.4%	90.9%	90.7%	91.9%	82.2%	62.8%	83.0%	84.1%	81.9%	80.5%
	製材用	89.3%	90.2%	90.2%	96.7%	86.0%	-	86.4%	91.3%	83.2%	-
	合板等用	84.9%	88.4%	88.5%	57.1%	61.3%	-	61.5%	65.9%	62.1%	-
	木材チップ用	95.5%	95.5%	98.2%	92.0%	-	-	-	-	-	-

資料：農林水産省「木材統計」「木材需給報告書」

(4) 全国の素材生産量

(単位：千m³)

年次	計	針葉樹							広葉樹			
		小計	スギ	ヒノキ	アカマツ クロマツ	カラマツ	エゾマツ トドマツ	その他	小計	ナラ	ブナ	その他
昭和50年	34,155	20,858	8,043	3,548	3,895	3,964		1,408	13,297	713	1,059	11,525
55	34,051	21,427	8,446	3,567	4,210	1,187	2,917	1,100	12,624	540	854	11,230
60	32,944	20,558	7,812	3,256	3,841	1,805	2,777	1,067	12,386	650	822	10,914
平成2年	29,300	19,549	8,594	3,182	2,772	1,636	2,598	767	9,751	543	509	8,699
7	22,897	18,067	8,948	2,924	2,036	1,503	2,072	584	4,830	292	281	4,257
8	22,469	17,993	9,078	2,907	1,918	1,577	1,969	544	4,476	285	249	3,942
9	21,551	17,322	8,798	2,661	1,800	1,700	1,922	441	4,229	241	193	3,795
10	19,316	15,214	7,788	2,338	1,581	1,526	1,609	372	4,102	213	153	3,736
11	18,737	15,026	7,898	2,367	1,442	1,545	1,447	327	3,711	220	121	3,370
12	17,987	14,520	7,776	2,313	1,332	1,581	1,190	328	3,467	219	111	3,137
13	15,774	12,846	7,203	2,133	925	1,483	821	281	2,928	154	67	2,707
14	15,092	12,420	6,860	2,080	889	1,525	809	257	2,672	131	47	2,494
15	15,171	12,605	6,989	2,027	864	1,677	839	209	2,566	118	32	2,416
16	15,615	13,167	7,491	2,004	816	1,849	819	188	2,448	-	-	-
17	16,166	13,695	7,756	2,014	783	1,910	1,000	232	2,471	-	-	-
18	16,609	14,017	8,059	1,991	811	1,944	1,008	204	2,592	-	-	-
19	17,650	15,162	8,848	1,986	794	2,280	1,015	239	2,488	-	-	-
20	17,709	14,975	8,755	1,886	815	2,297	989	233	2,734	-	-	-
21	16,619	13,976	8,263	1,957	704	1,923	898	231	2,643	-	-	-
22	17,193	14,789	9,049	2,029	689	1,985	836	201	2,404	-	-	-
23	18,290	15,986	9,649	2,169	580	2,420	953	215	2,304	-	-	-
24	18,479	16,062	9,956	2,165	661	2,245	853	182	2,417	-	-	-
25	19,646	17,246	10,902	2,300	624	2,263	1,012	145	2,400	-	-	-
26	19,916	17,743	11,194	2,395	674	2,369	958	153	2,173	-	-	-
27	20,049	17,815	11,226	2,364	779	2,299	969	170	2,236	-	-	-
28	20,660	18,470	11,848	2,460	678	2,312	1,013	153	2,188	-	-	-
29	21,279	19,129	12,147	2,762	641	2,290	1,090	198	2,153	-	-	-
30	21,640	19,462	12,532	2,771	628	2,252	1,114	165	2,178	-	-	-
令和元年	21,883	19,876	12,736	2,966	601	2,217	1,188	168	2,007	-	-	-
2	19,882	18,037	11,663	2,722	570	2,008	932	142	1,845	-	-	-
2年構成比	100.0%	90.7%	58.7%	13.7%	2.9%	10.1%	4.7%	0.7%	9.3%	-	-	-
2年対前年比	90.9%	90.7%	91.6%	91.8%	94.8%	90.6%	78.5%	84.5%	91.9%	-	-	-

資料：農林水産省「木材統計」「木材需給報告書」

2 長野県の木材需給・素材生産の推移

(1) 長野県の素材需要量

(単位：千m³)

区分 年次	計	国産材			外材					国産材 割合
		小計	自県材	他県材	小計	米材	北洋材	南洋材	その他	
昭和41年	1,666	1,408	1,384	24	258	81	107	62	8	84.5%
45	2,055	1,297	1,276	21	758	163	454	84	57	63.1%
50	1,789	815	783	32	974	281	485	139	69	45.6%
51	1,813	831	796	35	982	307	483	122	70	45.8%
52	1,731	717	693	24	1,014	330	486	116	82	41.4%
53	1,713	666	646	20	1,047	338	509	126	74	38.9%
54	1,728	695	676	19	1,033	404	436	109	84	40.2%
55	1,655	727	682	45	928	385	379	87	77	43.9%
56	1,465	661	624	37	804	334	363	67	40	45.1%
57	1,452	713	670	43	739	318	336	48	37	49.1%
58	1,478	726	690	36	752	330	327	31	64	49.1%
59	1,501	776	740	36	725	349	298	18	60	51.7%
60	1,369	745	712	33	624	350	220	31	23	54.4%
61	1,378	696	661	35	682	401	234	6	41	50.5%
62	1,270	612	582	30	658	406	217	5	30	48.2%
63	1,264	610	574	36	654	416	203	3	32	48.3%
平成元年	1,246	564	543	21	682	464	168	5	45	45.3%
2	1,118	499	476	23	619	444	132	3	40	44.6%
3	1,068	468	446	22	600	430	129	3	38	43.8%
4	985	431	406	25	554	410	112	2	30	43.8%
5	945	414	385	29	531	406	100	2	22	43.8%
6	931	380	354	26	551	393	133	1	24	40.8%
7	867	358	334	24	509	374	113	1	21	41.3%
8	812	340	307	33	472	357	95	0	20	41.9%
9	703	309	276	33	394	299	75	0	20	44.0%
10	590	263	246	17	327	256	53	0	18	44.6%
11	551	248	233	15	303	234	51	0	18	45.0%
12	521	243	225	18	278	217	46	0	15	46.6%
13	442	214	199	15	228	173	42	1	12	48.4%
14	419	209	194	15	210	159	40	0	11	49.9%
15	378	201	188	13	177	135	34	0	8	53.2%
16	374	219	209	10	155	115	18	0	22	58.6%
17	327	212	204	8	115	94	17	0	4	64.8%
18	299	212	201	11	87	73	6	0	8	70.9%
19	286	232	214	18	54	51	2	-	1	81.1%
20	252	196	186	10	56	46	8	0	2	77.8%
21	237	204	188	16	33	25	3	0	5	86.1%
22	221	193	181	12	28	24	2	1	1	87.3%
23	223	191	187	4	32	24	3	1	4	85.7%
24	235	206	197	9	29	28	1	0	0	87.7%
25	266	230	222	8	36	30	1	0	5	86.5%
26	247	228	216	12	19	14	0	0	5	92.3%
27	265	244	231	13	21	17	0	0	4	92.1%
28	241	224	211	13	17	13	0	0	4	92.9%
29	250	232	219	13	18	11	x	x	6	92.8%
30	215	201	197	4	14	9	0	x	x	93.5%
令和元年	219	205	197	8	14	10	x	x	x	93.6%
2	227	217	210	7	10	5	1	x	x	95.6%
2年構成比	100.0%	95.6%	92.5%	3.1%	4.4%	2.2%	0.4%	-	-	-
2年対前年比	103.7%	105.9%	106.6%	87.5%	71.4%	50.0%	-	-	-	-

資料：農林水産省「木材統計」「木材需給報告書」

(2) 長野県の樹種別素材生産量

(単位：千m³)

区分 年次	計	針葉樹						広葉樹			
		小計	スギ	ヒノキ	アカマツ	カラマツ	その他 針葉樹	小計	ナラ	ブナ	その他 広葉樹
昭和41年	2,025	1,506	173	249	296	397	391	519	31	125	363
45	1,668	1,100	107	250	206	235	302	568	28	67	473
50	999	703	71	179	101	177	175	296	9	27	260
51	1,008	705	73	160	90	198	184	303	10	29	264
52	934	682	75	179	92	166	170	252	9	17	226
53	873	663	67	174	92	166	164	210	6	22	182
54	896	695	72	169	95	157	202	201	7	19	175
55	888	660	65	163	102	193	137	228	6	21	201
56	816	612	67	156	90	155	144	204	6	17	181
57	882	669	76	152	95	191	155	213	5	17	191
58	891	692	67	154	83	236	152	199	6	20	173
59	948	743	68	148	80	275	172	205	10	19	176
60	912	693	58	154	92	227	162	219	12	19	188
61	846	631	57	150	68	198	158	215	14	18	183
62	795	611	58	167	54	183	149	184	11	17	156
63	761	575	56	154	57	186	122	186	10	15	161
平成元年	709	539	59	135	62	175	108	170	9	9	152
2	685	529	58	155	58	168	90	156	10	10	136
3	644	508	53	157	52	163	83	136	10	4	122
4	600	467	42	142	49	144	90	133	9	4	120
5	562	457	47	140	49	149	72	105	6	3	96
6	516	421	49	137	43	140	52	95	6	3	86
7	478	406	51	123	35	147	50	72	4	3	65
8	461	391	50	126	32	141	42	70	4	3	63
9	412	353	41	118	37	123	34	59	2	1	56
10	369	317	41	101	29	116	30	52	4	0	48
11	348	307	50	90	30	113	24	41	3	0	38
12	325	290	44	73	30	119	24	35	2	1	32
13	261	234	40	65	23	87	19	27	1	0	26
14	258	237	40	65	27	90	15	21	1	0	20
15	245	229	33	69	26	87	14	16	1	0	15
16	260	244	40	65	26	99	14	16	-	-	-
17	262	250	46	60	28	107	9	12	-	-	-
18	267	257	50	55	21	119	12	10	-	-	-
19	294	279	56	55	29	124	15	15	-	-	-
20	311	305	51	46	34	165	9	6	-	-	-
21	305	296	49	46	41	150	10	9	-	-	-
22	293	285	49	40	41	147	8	8	-	-	-
23	329	321	54	39	40	181	7	8	-	-	-
24	364	357	61	42	50	194	10	7	-	-	-
25	437	422	83	56	48	220	15	15	-	-	-
26	437	426	71	56	48	236	15	11	-	-	-
27	448	436	68	57	113	184	12	12	-	-	-
28	442	430	83	49	56	229	11	12	-	-	-
29	482	467	85	52	58	247	26	15	-	-	-
30	485	476	93	53	45	265	20	9	-	-	-
令和元年	489	482	85	61	55	261	20	7	-	-	-
2	466	453	91	53	66	232	11	13	-	-	-
2年構成比	100.0%	97.2%	19.5%	11.4%	14.2%	49.8%	2.4%	2.8%	-	-	-
2年対前年比	95.3%	94.0%	107.1%	86.9%	120.0%	88.9%	55.0%	185.7%	-	-	-

資料：農林水産省「木材統計」「木材需給報告書」

(3) 長野県の需要別素材生産量

(単位：千m³)

区分	計	製材用	パルプ用	木材 チップ用	合板等用	その他用	坑木用	電柱用	杭丸太用	足場 丸太用	繊維板用
昭和41年	2,025	1,474	211	149	5	72	-	5	91	14	4
45	1,668	1,162	149	310	2	17	-	6	15	6	1
50	999	708	66	179	1	15	-	6	22	2	-
51	1,008	676	74	204	1	14	-	5	33	1	-
52	934	667	67	153	1	13	-	5	27	1	-
53	873	627	63	117	1	29	-	13	21	2	-
54	896	667	61	100	2	31	-	9	22	4	-
55	888	634	67	134	1	29	-	7	15	1	-
56	816	583	61	119	1	23	-	9	18	2	-
57	882	605	66	142	1	25	-	4	38	1	-
58	891	590	70	158	1	21	-	4	45	2	-
59	948	635	62	187	1	24	-	3	34	2	-
60	912	569	62	211	0	28	-	2	38	2	-
61	846	523	54	193	8	17	-	2	48	1	-
62	795	521	46	167	1	17	-	0	42	1	-
63	761	493	56	165	0	12	-	1	33	1	-
平成元年	709	448	46	167	0	7	-	1	39	1	-
2	685	437	37	169	0	42	-	-	-	-	-
3	644	407	27	169	0	41	-	-	-	-	-
4	600	384	22	157	0	37	-	-	-	-	-
5	562	377	21	129	0	35	-	-	-	-	-
6	516	356	11	116	0	33	-	-	-	-	-
7	478	344	5	97	0	32	-	-	-	-	-
8	461	330	5	92	0	34	-	-	-	-	-
9	412	302	5	75	0	30	-	-	-	-	-
10	369	267	7	70	0	25	-	-	-	-	-
11	348	259	4	60	0	25	-	-	-	-	-
12	325	242	3	56	0	24	-	-	-	-	-
13	261	204	-	57	0	-	-	-	-	-	-
14	258	203	-	55	0	-	-	-	-	-	-
15	245	186	-	59	0	-	-	-	-	-	-
16	260	198	-	61	1	-	-	-	-	-	-
17	262	205	-	56	1	-	-	-	-	-	-
18	267	207	-	49	11	-	-	-	-	-	-
19	294	212	-	55	27	-	-	-	-	-	-
20	311	178	-	47	86	-	-	-	-	-	-
21	305	169	-	60	76	-	-	-	-	-	-
22	293	164	-	54	75	-	-	-	-	-	-
23	329	167	-	49	113	-	-	-	-	-	-
24	364	160	-	67	137	-	-	-	-	-	-
25	437	186	-	95	156	-	-	-	-	-	-
26	437	198	-	76	163	-	-	-	-	-	-
27	448	212	-	74	162	-	-	-	-	-	-
28	442	201	-	66	175	-	-	-	-	-	-
29	482	192	-	84	206	-	-	-	-	-	-
30	485	170	-	83	232	-	-	-	-	-	-
令和元年	489	179	-	76	234	-	-	-	-	-	-
2	466	171	-	93	202	-	-	-	-	-	-
2年構成比	100.0%	36.7%	-	20.0%	43.3%	-	-	-	-	-	-
2年対前年比	95.3%	95.5%	-	122.4%	86.3%	-	-	-	-	-	-

資料：農林水産省「木材統計」「木材需給報告書」

注：「合板等用」は平成28年までは合板用のみ、平成29年以降は合板用とLVL用の合算

(4) 長野県の樹種別素材生産量の全国的な位置 (令和2年)

(単位: 千m³)

順位	都道府県名	素材生産量	都道府県名	スギ	都道府県名	ヒノキ	都道府県名	アカマツ	都道府県名	カラマツ
1	北海道	2,850	宮崎	1,739	熊本	233	岩手	218	北海道	1,311
2	宮崎	1,879	秋田	989	岡山	222	青森	71	岩手	254
3	岩手	1,355	大分	824	愛媛	216	長野	66	長野	232
4	秋田	1,123	青森	701	高知	208	福島	49	青森	45
5	大分	1,014	熊本	687	大分	179	宮城	40	山梨	40
6	熊本	964	岩手	639	静岡	152	山梨	23	群馬	37
7	青森	894	福島	604	岐阜	140	島根	15	秋田	21
8	福島	853	宮城	478	栃木	133	広島	11	福島	20
9	宮城	576	鹿児島	426	三重	132	石川	10	愛知	17
10	鹿児島	572	栃木	360	宮崎	96	鳥取	7	岐阜	12
11	栃木	540	愛媛	305	広島	93	高知	6	山形	7
12	愛媛	523	茨城	294	茨城	88	山形	5	宮城	4
13	高知	497	高知	279	愛知	80	栃木	5	静岡	3
14	長野	466	島根	274	兵庫	66	岐阜	5	栃木	1
15	島根	429	山形	250	和歌山	65	秋田	4	埼玉	1
16	茨城	423	徳島	207	鹿児島	61	茨城	4	東京	1
17	岐阜	364	岐阜	196	福島	60	岡山	4	富山	1
18	岡山	339	鳥取	187	長野	53	宮崎	4	石川	1
19	静岡	328	兵庫	183	山口	50	静岡	3	茨城	0
20	広島	295	静岡	163	島根	48	山口	3	神奈川	0
21	三重	274	群馬	145	長崎	48	徳島	3	新潟	0
22	徳島	267	山口	141	徳島	45	熊本	3	福井	0
23	山形	266	三重	130	奈良	38	群馬	2	滋賀	0
24	兵庫	264	福岡	124	佐賀	38	福井	2	兵庫	0
25	鳥取	254	広島	115	福岡	37	愛媛	2	鳥取	0
26	山口	228	福井	112	鳥取	35	福岡	2	島根	0
27	群馬	208	愛知	104	京都	25	富山	1	広島	0
28	愛知	208	石川	101	群馬	17	兵庫	1		
29	福岡	177	岡山	99	埼玉	11	鹿児島	1		
30	和歌山	166	和歌山	96	東京	10	埼玉	0		
31	山梨	144	新潟	93	山梨	9	東京	0		
32	京都	141	長野	91	滋賀	9	新潟	0		
33	石川	138	京都	87	香川	5	愛知	0		
34	福井	121	富山	71	千葉	4	三重	0		
35	佐賀	113	奈良	69	神奈川	4	滋賀	0		
36	奈良	107	佐賀	62	石川	4	京都	0		
37	長崎	106	北海道	46	宮城	3	大阪	0		
38	新潟	99	滋賀	41	大阪	3	奈良	0		
39	富山	79	千葉	35	富山	1	和歌山	0		
40	埼玉	63	山梨	31	福井	1	香川	0		
41	滋賀	59	長崎	31	青森	0	佐賀	0		
42	千葉	58	埼玉	25	岩手	0	大分	0		
43	東京	28	東京	14	山形	0				
44	神奈川	11	神奈川	6	新潟	0				
45	大阪	9	大阪	6						
46	香川	8	香川	3						
47	沖縄	2								
	計	19,882	計	11,663	計	2,722	計	601	計	2,217

資料: 農林水産省「令和2年木材統計」

(前項からつづき)

(5) 長野県の需要別素材生産量の全国的な位置 (単位：千m³)

順位	都道府県名	広葉樹
1	北海道	536
2	岩手	243
3	福島	115
4	秋田	97
5	島根	92
6	広島	76
7	鹿児島	75
8	青森	63
9	宮城	46
10	熊本	41
11	栃木	40
12	宮崎	40
13	茨城	36
14	山口	34
15	山梨	28
16	長崎	27
17	埼玉	25
18	鳥取	23
19	京都	19
20	石川	17
21	千葉	16
22	長野	13
23	岡山	13
24	福岡	13
25	佐賀	13
26	兵庫	12
27	徳島	12
28	大分	10
29	岐阜	9
30	滋賀	9
31	三重	7
32	群馬	5
33	福井	5
34	新潟	5
35	富山	5
36	高知	4
37	山形	4
38	静岡	4
39	和歌山	4
40	愛知	3
41	東京	3
42	沖縄	2
43	神奈川	1
44	奈良	0
45	大阪	0
46		
47		
	計	1,845

順位	都道府県名	製材用
1	宮崎	1,772
2	北海道	1,455
3	大分	818
4	熊本	754
5	愛媛	485
6	秋田	477
7	福島	469
8	栃木	438
9	岩手	429
10	鹿児島	391
11	茨城	347
12	高知	336
13	青森	318
14	岡山	283
15	岐阜	234
16	山形	189
17	静岡	174
18	長野	171
19	三重	168
20	宮城	167
21	徳島	152
22	福岡	149
23	群馬	132
24	広島	131
25	山口	123
26	愛知	103
27	和歌山	102
28	佐賀	91
29	奈良	88
30	島根	86
31	兵庫	73
32	鳥取	72
33	石川	58
34	福井	56
35	長崎	56
36	新潟	53
37	京都	48
38	富山	43
39	埼玉	30
40	山梨	22
41	千葉	21
42	滋賀	16
43	東京	15
44	神奈川	9
45	香川	7
46	大阪	3
47	沖縄	1
	計	11,615

都道府県名	木材チップ用	
北海道	832	
岩手	378	
福島	334	
青森	249	
秋田	196	
宮城	153	
鹿児島	150	
広島	115	
島根	114	
栃木	97	
長野	93	
熊本	79	
山梨	74	
山口	74	
茨城	72	
兵庫	72	
宮崎	67	
岐阜	63	
京都	54	
長崎	50	
鳥取	46	
静岡	44	
三重	43	
群馬	39	
和歌山	39	
千葉	35	
埼玉	33	
石川	32	
福井	30	
福岡	27	
滋賀	25	
岡山	25	
大分	25	
佐賀	21	
愛知	20	
新潟	19	
奈良	15	
富山	14	
東京	10	
山形	8	
大阪	6	
神奈川	2	
香川	1	
沖縄	1	
	計	4,072

都道府県名	合板等用	
北海道	563	
岩手	548	
秋田	450	
青森	327	
宮城	256	
島根	229	
長野	202	
大分	171	
鳥取	136	
熊本	131	
兵庫	119	
静岡	110	
愛知	85	
山形	69	
岐阜	67	
三重	63	
福島	50	
広島	49	
石川	48	
山梨	48	
宮崎	40	
京都	39	
群馬	37	
福井	35	
岡山	31	
山口	31	
鹿児島	31	
新潟	27	
和歌山	25	
富山	22	
滋賀	18	
栃木	5	
茨城	4	
奈良	4	
東京	3	
千葉	2	
福岡	1	
佐賀	1	
長崎	0	
埼玉	0	
神奈川	0	
	計	4,195

資料：農林水産省「令和2年木材統計」

Ⅱ 製材業の現況 (全国・長野県)

1 全国の状況

(1) 全国の製材用素材入荷量

(単位：千m³)

年次	合計	国産材			外材					
		小計	針葉樹	広葉樹	小計	米材	北洋材	南洋材	ニューズーラント材	その他
昭和35年	37,578	33,817	—	—	3,761	—	—	—	—	—
40	45,969	34,124	28,242	5,882	11,845	4,191	2,139	4,401	1,114	
45	58,052	27,362	22,230	5,132	30,690	13,508	6,570	6,947	3,665	
50	52,377	20,961	17,610	3,351	31,416	13,634	6,870	7,438	875	2,599
55	52,074	20,953	17,762	3,191	31,121	15,870	5,937	5,547	1,368	2,399
60	40,792	18,814	16,391	2,423	21,978	12,646	4,461	3,763	783	325
平成2年	43,526	18,023	16,297	1,726	25,503	17,285	3,906	2,726	1,317	269
7	36,670	16,252	15,357	895	20,418	13,380	4,000	1,252	1,366	420
8	35,545	16,154	15,335	819	19,391	12,799	3,845	1,004	1,307	436
9	33,164	15,436	14,732	704	17,728	11,074	3,991	857	1,409	397
10	28,070	13,400	12,798	602	14,670	9,079	3,362	642	1,223	364
11	27,449	13,246	12,751	495	14,203	8,458	3,731	522	1,148	344
12	26,526	12,798	12,340	458	13,728	8,052	3,593	472	1,250	361
13	23,879	11,766	11,402	364	12,113	6,991	3,308	412	1,069	333
14	22,321	11,142	10,818	324	11,179	6,362	3,010	333	1,048	426
15	21,857	11,214	10,933	281	10,643	6,087	2,927	314	997	318
16	21,705	11,469	11,229	240	10,236	5,898	2,810	286	943	299
17	20,540	11,571	11,352	219	8,969	5,273	2,263	265	835	333
18	20,342	11,645	11,316	329	8,697	5,244	2,115	200	870	268
19	19,448	11,981	11,782	199	7,467	4,562	1,715	162	809	219
20	17,568	11,110	10,930	180	6,458	4,267	1,035	137	833	186
21	15,279	10,243	10,077	166	5,036	3,532	671	92	569	172
22	15,762	10,582	10,454	128	5,180	3,581	545	101	814	139
23	16,426	11,492	11,363	129	4,934	3,374	499	112	783	166
24	16,247	11,321	11,196	125	4,926	3,508	376	90	772	180
25	17,271	12,058	11,932	126	5,213	3,923	391	83	639	177
26	16,661	12,211	12,116	95	4,450	3,365	347	88	489	161
27	16,182	12,004	11,900	105	4,178	3,259	243	79	450	146
28	16,590	12,182	12,088	93	4,408	3,513	230	59	430	174
29	16,802	12,632	12,512	120	4,171	3,283	242	83	421	145
30	16,672	12,563	12,421	142	4,109	3,224	243	43	415	184
令和元年	16,637	12,875	12,755	120	3,762	2,961	230	x	364	x
2	14,851	11,615	11,499	116	3,236	2,557	210	34	303	132
2年構成比	100.0%	78.2%	77.4%	0.8%	21.8%	17.2%	1.4%	0.2%	2.0%	0.9%
2年対前年比	89.3%	90.2%	90.2%	96.7%	86.0%	86.4%	91.3%	-	83.2%	-

資料：農林水産省「木材統計」「木材需給報告書」

(2) 全国の用途別製材出荷量

(単位：千m³)

年次	計	建築用材				土木建設 用材	木箱仕組板 こん包用材	家具建具 用材	その他
		小計	板類	ひき割類	ひき角類				
昭和35年	26,528	19,058	6,559	4,263	8,236	1,189	2,773	1,805	1,703
55	36,858	28,260	6,423	9,575	12,262	1,239	3,156	2,512	1,691
60	28,476	21,563	4,581	7,726	9,256	994	2,963	1,761	1,195
平成2年	30,012	23,477	4,568	8,842	10,067	1,090	2,943	1,437	1,065
7	24,766	19,871	3,679	7,432	8,760	977	2,311	807	800
8	24,206	19,587	3,547	7,293	8,747	922	2,275	710	712
9	21,959	17,512	3,250	6,577	7,685	841	2,287	647	672
10	18,875	15,087	2,732	5,626	6,729	755	1,946	503	584
11	18,165	14,666	2,712	5,524	6,430	727	1,871	417	484
12	17,231	13,813	2,508	5,280	6,025	698	1,862	368	490
13	15,486	12,577	2,421	4,935	5,221	613	1,588	313	395
14	14,402	11,675	2,244	4,542	4,889	578	1,536	255	358
15	13,929	11,326	2,198	4,439	4,689	528	1,489	213	373
16	13,603	11,023	2,181	4,379	4,463	520	1,571	196	293
17	12,825	10,507	2,118	4,047	4,342	479	1,400	150	289
18	12,554	10,207	2,050	3,941	4,216	515	1,391	117	324
19	11,632	9,455	1,835	3,671	3,949	468	1,321	94	294
20	10,884	8,836	1,715	3,430	3,691	418	1,254	78	298
21	9,291	7,671	1,494	2,899	3,278	357	987	72	204
22	9,415	7,642	1,551	2,817	3,274	380	1,087	69	237
23	9,434	7,434	1,616	2,687	3,131	436	1,224	80	260
24	9,302	7,484	1,705	2,954	2,825	424	1,110	60	224
25	10,100	8,265	1,674	3,055	3,536	476	1,084	57	218
26	9,595	7,875	1,711	2,839	3,325	409	1,033	56	222
27	9,231	7,481	1,561	2,760	3,162	410	1,048	63	227
28	9,293	7,623	1,469	2,915	3,238	376	1,019	51	221
29	9,457	7,766	1,676	2,794	3,293	371	1,067	61	193
30	9,202	7,468	1,674	2,876	2,918	376	1,125	61	172
令和元年	9,032	7,269	1,650	2,637	2,982	445	1,122	56	140
2	8,203	6,646	1,625	2,303	2,718	395	973	63	126
2年構成比	100.0%	81.0%	19.8%	28.1%	33.1%	4.8%	11.9%	0.8%	1.5%
2年対前年比	90.8%	91.4%	98.5%	87.3%	91.1%	88.8%	86.7%	112.5%	90.0%

資料：農林水産省「木材統計」「木材需給報告書」

2 長野県の状況

(1) 長野県の規模別製材工場数及び従業者数

(単位：工場、人)

年次	総数	工場数						従業者数	1工場 当たり 従業員数
		7.5kw～ 22.5kw未満	22.5～ 37.5	37.5～ 75.0	75.0～ 150.0	150.0～ 300.0	300.0kw 以上		
昭和36年	976	548	257	154	17	0	0	10,719	11.0
40	1,007	442	300	213	52	0	0	11,144	11.1
45	969	281	277	289	108	14	0	9,632	9.9
50	947	218	232	299	152	46	0	8,142	8.6
55	904	133	209	347	162	53	0	6,828	7.6
60	734	88	171	285	129	56	5	4,541	6.2
平成2年	595	39	140	249	106	52	9	3,556	6.0
7	499	34	99	207	95	47	17	2,804	5.6
8	478	34	95	200	84	47	18	2,690	5.6
9	445	28	90	184	80	45	18	2,471	5.6
10	417	27	83	169	76	45	17	2,166	5.2
11	401	29	75	167	68	44	18	2,052	5.1
12	381	27	74	152	67	43	18	1,875	4.9
13	354	25	72	131	68	40	18	1,687	4.8
14	340	24	73	122	64	39	18	1,571	4.6
15	315	21	67	112	62	38	15	1,463	4.6
16	292	18	62	106	55	36	15	1,388	4.8
17	273	19	45	106	56	33	14	1,105	4.0
18	261	16	43	100	57	31	14	1,047	4.0
19	235	14	40	86	54	27	14	976	4.2
20	216	15	37	77	53	23	11	925	4.3
21	197	15	32	68	48	23	11	727	3.7
22	185	20	28	60	44	23	10	744	4.0
23	184	21	27	63	41	22	10	811	4.4
24	175	20	27	61	37	21	9	730	4.2
25	169	17	31	52	37	24	8	703	4.2
26	162	20	28	45	37	23	9	689	4.3
27	157	18	26	43	37	23	10	682	4.3
28	144	18	23	40	30	24	9	635	4.4
29	143	80			54		9		
30	138	82			46		10		
令和元年	131	75			45		11		
2	131	76			44		11		
2年構成比	100.0%	58.0%			33.6%		8.4%		
2年対前年比	100.0%	101.3%			97.8%		100.0%		

資料：農林水産省「木材統計」「木材需給報告書」

注：数値は各年の12月31日現在の状況である。

(2) 長野県の製材用素材入荷量及び製材用素材消費量

(単位：千m³)

年次	計	国産材			外材					製材用素材消費量
		小計	針葉樹	広葉樹	小計	米材	北洋材	南洋材	その他	
昭和36年	1,209	1,171	-	-	38	8	2	27	1	1,188
40	1,388	1,213	968	245	175	64	46	59	6	1,348
45	1,688	930	751	179	758	163	454	84	57	1,649
50	1,519	546	469	77	973	281	485	139	68	1,483
55	1,428	502	444	58	926	385	379	85	77	1,416
60	1,055	436	400	36	619	350	217	11	41	1,029
平成2年	919	318	298	20	601	444	120	3	34	907
7	761	257	246	11	504	374	108	1	21	755
8	712	243	230	13	469	357	92	0	20	709
9	619	229	220	9	390	299	71	0	20	613
10	513	187	181	6	326	256	52	0	18	506
11	485	182	177	5	303	234	51	0	18	479
12	458	180	174	6	278	217	46	0	15	451
13	386	158	153	5	228	173	42	1	12	380
14	360	150	142	8	210	159	40	0	11	356
15	316	139	135	4	177	135	34	0	8	314
16	309	154	151	3	155	115	18	0	22	308
17	269	154	148	6	115	94	17	0	4	266
18	248	161	158	3	87	73	6	x	8	248
19	226	172	168	4	54	51	2	-	1	226
20	195	139	137	2	56	46	8	-	2	178
21	172	139	136	3	33	25	3	-	5	169
22	162	134	132	2	28	24	2	-	2	161
23	171	139	139	0	32	24	3	1	4	173
24	166	137	137	0	29	28	1	0	0	163
25	177	141	141	0	36	30	0	0	6	174
26	172	153	152	1	19	14	0	0	5	166
27	194	173	172	1	21	17	0	0	4	181
28	180	163	163	0	17	13	0	0	4	189
29	176	158	156	2	18	11	x	x	6	182
30	147	133	132	1	14	9	0	x	x	151
令和元年	154	140	140	0	14	10	x	-	x	152
2	143	133	132	1	10	5	1	x	x	144
2年構成比	100.0%	93.0%	92.3%	0.7%	7.0%	3.5%	-	-	-	-
2年対前年比	92.9%	95.0%	94.3%	-	71.4%	111.1%	-	-	-	100.7%

資料：農林水産省「木材統計」「木材需給報告書」

(3) 長野県の用途別製材品出荷量

(単位：千m³)

	計	建 築 用 材				土木建設 用 材	木箱仕組板 こん包用材	家具建具 用 材	その他
		小 計	板 類	ひき割類	ひき角類				
昭和36年	847	525	150	97	278	66	158	37	61
40	960	541	160	130	251	121	172	49	77
45	1,214	747	171	206	370	181	153	63	70
50	1,071	753	153	210	390	129	92	54	43
55	1,026	686	133	209	344	123	111	59	47
60	740	481	85	149	247	104	94	37	24
平成2年	657	435	79	133	223	113	58	24	27
7	543	369	58	108	203	95	45	19	15
8	516	344	58	109	177	101	39	17	15
9	449	286	52	80	154	92	40	16	15
10	373	233	47	64	122	78	37	14	11
11	349	221	45	60	116	75	32	13	8
12	326	212	47	65	100	65	30	12	7
13	277	178	43	51	84	62	22	9	6
14	258	167	39	46	82	59	21	6	5
15	226	151	37	39	75	48	19	6	2
16	223	148	38	39	71	48	20	6	1
17	184	118	29	34	55	43	18	3	2
18	174	103	31	29	43	49	14	4	4
19	158	85	23	25	37	55	11	4	3
20	138	80	20	26	34	41	12	2	3
21	120	65	18	19	28	42	8	3	2
22	109	65	25	13	27	35	8	0	1
23	109	73	26	14	33	29	6	0	1
24	106	70	23	14	33	27	7	0	2
25	111	73	21	13	39	26	8	0	4
26	111	62	26	12	24	38	9	0	2
27	117	67	26	13	28	40	7	1	2
28	113	65	33	10	22	41	2	1	4
29	116	59	29	9	21	46	6	1	4
30	96	51	26	7	18	33	10	1	1
令和元年	96	48	24	7	17	36	9	2	1
2	91	49	25	8	16	30	10	0	2
2年構成比	100.0%	53.8%	27.5%	8.8%	17.6%	33.0%	11.0%	0.0%	2.2%
2年対前年比	94.8%	102.1%	104.2%	114.3%	94.1%	83.3%	111.1%	0.0%	200.0%

資料：農林水産省「木材統計」「木材需給報告書」

(4) 長野県の製材業の全国的な位置 (令和2年)

順位	製材工場数			総出力数			1工場当たりの出力数	
	都道府県名	工場数(工場)		都道府県名	出力数(KW)		都道府県名	出力数(KW)
1	岐阜	182		北海道	60,269.5		広島	424.4
2	三重	171		宮崎	53,256.4		宮崎	403.5
3	北海道	166		広島	28,860.7		北海道	363.1
4	新潟	158		福島	21,298.2		秋田	259.9
5	静岡	156		秋田	20,788.3		愛媛	224.1
6	奈良	143		愛媛	18,823.9		岡山	218.3
7	福島	142		岩手	18,719.0		高知	210.8
8	宮崎	132	↑	大分	18,145.4		山口	169.0
9	長野	131	↑	高知	17,707.1	↑	岩手	162.8
10	熊本	129		長野	16,735.9	↑	徳島	159.6
11	岩手	115		岐阜	15,618.2		京都	158.3
12	大分	115		栃木	15,095.2		大分	157.8
13	栃木	110		熊本	15,067.0		宮城	150.4
14	福井	108		岡山	14,189.4		福島	150.0
15	鹿児島	102		新潟	14,116.5		青森	148.2
16	山形	100		静岡	14,011.7		香川	145.4
17	福岡	100		茨城	13,602.2		山梨	145.1
18	茨城	98		徳島	13,566.6		富山	143.6
19	愛知	97		三重	13,177.8		茨城	138.8
20	和歌山	97		福岡	13,160.5		栃木	137.2
21	千葉	94		山形	12,978.7		福岡	131.6
22	徳島	85		鹿児島	12,058.4		山形	129.8
23	愛媛	84		宮城	11,580.0		群馬	128.0
24	高知	84		和歌山	10,935.9		長野	127.8
25	群馬	81		青森	10,374.0		佐賀	125.4
26	秋田	80		群馬	10,370.8		鹿児島	118.2
27	兵庫	80		山口	10,137.2		熊本	116.8
28	宮城	77		兵庫	9,165.2		兵庫	114.6
29	滋賀	77		奈良	9,112.3		和歌山	112.7
30	島根	77		富山	8,906.1		島根	109.6
31	青森	70		京都	8,548.6		鳥取	109.1
32	広島	68		島根	8,399.4		石川	94.0
33	岡山	65		愛知	7,820.1		静岡	89.8
34	石川	64		福井	7,749.0		新潟	89.3
35	富山	62		石川	6,014.3		岐阜	85.8
36	山口	60		千葉	5,822.0		長崎	81.0
37	京都	54		佐賀	5,644.7		愛知	80.6
38	埼玉	48		滋賀	5,033.7		大阪	79.6
39	長崎	47		鳥取	4,384.8		三重	77.1
40	佐賀	45		長崎	3,808.5		沖縄	76.7
41	鳥取	40		香川	3,781.5		埼玉	71.9
42	大阪	34		埼玉	3,452.9		福井	71.8
43	香川	26		山梨	2,901.7		東京	70.7
44	神奈川	20		大阪	2,707.4		滋賀	65.4
45	山梨	20		東京	1,272.0		奈良	63.7
46	東京	18		神奈川	845.3		千葉	61.9
47	沖縄	3		沖縄	230.0		神奈川	42.3
	計	4,115		計	600,244.0		全国	145.9

資料：農林水産省「令和2年木材統計」

(4) 長野県の製材業の全国的な位置 (令和2年) (つづき)

順位	素 材 入 荷 量			素 材 消 費 量			製 材 品 出 荷 量	
	都 道 府 県 名	入荷量(千m ³)		都 道 府 県 名	消費量(千m ³)		都 道 府 県 名	出荷量(千m ³)
1	広島	1,482		宮崎	1,817		宮崎	972
2	北海道	1,470		広島	1,495		広島	892
3	茨城	1,125		北海道	1,451		茨城	682
4	愛媛	723		茨城	1,174		北海道	668
5	福島	644		愛媛	737		福島	417
6	岩手	532		大分	672		愛媛	394
7	福岡	487		福島	651		大分	357
8	栃木	432		熊本	636		熊本	331
9	秋田	426		岩手	545		岩手	262
10	高知	358		福岡	485		栃木	256
11	山形	311		秋田	436		福岡	243
12	岡山	295		栃木	427		秋田	199
13	岐阜	239		高知	371		高知	195
14	山口	238		山形	295		富山	154
15	鹿児島	236		岡山	292		岡山	148
16	富山	219		岐阜	244		岐阜	134
17	三重	202		山口	237		山口	134
18	佐賀	170		鹿児島	233		山形	126
19	静岡	168		富山	221		鹿児島	121
20	宮城	162		三重	198		三重	118
21	和歌山	158		徳島	190		徳島	107
22	青森	153	5	宮城	174		和歌山	101
23	長野	143	↑	佐賀	174		佐賀	101
24	愛知	127		静岡	168		静岡	99
25	兵庫	126		和歌山	158		長野	91
26	奈良	125		青森	149	2	京都	88
27	京都	123		長野	144	↑	宮城	84
28	群馬	108		奈良	139		奈良	84
29	島根	97		愛知	129		愛知	81
30	新潟	96		兵庫	127		青森	72
31	石川	58		京都	118		兵庫	69
32	福井	55		群馬	106		新潟	65
33	埼玉	44		新潟	98		群馬	62
34	鳥取	40		島根	95		島根	56
35	香川	39		石川	58		石川	33
36	長崎	39		福井	53		埼玉	30
37	滋賀	23		埼玉	47		福井	30
38	山梨	20		鳥取	42		香川	29
39	大阪	12		香川	40		鳥取	23
40	神奈川	10		長崎	40		長崎	21
41	千葉	x		千葉	36		滋賀	18
42	東京	x		滋賀	23		山梨	13
43	徳島	x		山梨	19		東京	7
44	熊本	x		東京	12		大阪	6
45	大分	x		大阪	12		神奈川	5
46	宮崎	x		神奈川	10		千葉	x
47	沖縄	x		沖縄	1		沖縄	x
	計	14,851		計	14,979		計	8,203

資料：農林水産省「令和2年木材統計」

(4) 長野県の製材業の全国的な位置 (令和2年) (つづき)

順位	人工乾燥材出荷量		建築用材出荷量		土木建設用材出荷量	
	都道府県名	出荷量(千m ³)	都道府県名	出荷量(千m ³)	都道府県名	出荷量(千m ³)
1	広島	549	宮崎	841	北海道	52
2	茨城	510	広島	748	福島	47
3	宮崎	485	茨城	672	長野	30
4	愛媛	276	愛媛	367	宮崎	29
5	福島	215	福島	340	大分	29
6	栃木	174	大分	311	栃木	23
7	大分	164	熊本	308	岩手	17
8	富山	129	栃木	228	群馬	16
9	熊本	125	岩手	227	佐賀	15
10	福岡	96	北海道	204	福岡	13
11	秋田	84	福岡	201	富山	12
12	岡山	73	秋田	187	岐阜	9
13	京都	72	富山	139	山梨	8
14	高知	70	岡山	137	和歌山	7
15	山口	69	山形	122	鹿児島	7
16	北海道	63	高知	120	秋田	6
17	三重	61	山口	112	新潟	6
18	岐阜	59	岐阜	111	静岡	6
19	山形	54	鹿児島	108	愛知	4
20	徳島	52	三重	100	広島	4
21	岩手	51	徳島	99	埼玉	3
22	和歌山	47	佐賀	85	京都	3
23	兵庫	37	京都	84	鳥取	3
24	奈良	35	宮城	78	青森	2
25	群馬	31	静岡	77	山形	2
26	長野	31	和歌山	77	福井	2
27	宮城	29	奈良	74	島根	2
28	静岡	26	新潟	55	徳島	2
29	新潟	23	愛知	54	高知	2
30	愛知	22	兵庫	50	三重	1
31	香川	21	長野	49	奈良	1
32	鹿児島	20	群馬	40	岡山	1
33	島根	17	島根	31	茨城	0
34	埼玉	14	青森	29	長崎	0
35	青森	9	埼玉	27	宮城	x
36	鳥取	9	石川	25	東京	x
37	千葉	6	福井	25	千葉	x
38	福井	4	香川	25	石川	x
39	東京	3	千葉	22	滋賀	x
40	神奈川	3	鳥取	19	大阪	x
41	石川	3	長崎	16	兵庫	x
42	滋賀	1	滋賀	7	山口	x
43	佐賀	1	東京	6	香川	x
44	長崎	1	大阪	3	愛媛	x
45	山梨	x	山梨	2	熊本	x
46	沖縄	x	神奈川	x	沖縄	x
47			沖縄	x		
	計	3,825	計	6,646	計	395

資料：農林水産省「令和2年木材統計」

Ⅲ 木材価格の動向(長野県)

(1) 長野県の木材（素材）価格

(単位：円/㎡)

年次	品目	スギ	ヒノキ	アカマツ	カラマツ	北洋カラマツ	米ツガ
		径24～28cm 長3.65～4m	径24～28cm 長3.65～4m	径24～28cm 長3.65～4m	径18～28cm 長3.65～4m	径18～28cm 長定尺	径30cm 長定尺
昭和45年		18,960	33,210	13,770	13,320	-	-
46		18,720	29,640	13,270	12,960	-	-
47		20,670	31,890	14,550	13,920	13,960	20,010
48		27,840	44,890	21,270	21,170	21,780	25,830
49		28,930	54,260	22,850	21,720	18,640	27,450
50		28,730	60,770	23,140	19,280	19,150	25,230
51		30,100	63,280	23,920	20,370	20,910	27,364
52		30,470	61,940	23,830	21,890	22,130	26,400
53		30,420	54,400	22,020	17,760	17,430	23,680
54		35,870	65,940	25,390	22,920	27,550	30,690
55		36,460	70,750	26,210	25,670	29,590	34,230
56		32,480	67,990	22,670	20,500	22,090	30,630
57		27,710	61,680	22,050	19,890	23,020	30,410
58		26,380	56,580	21,710	19,140	17,350	22,660
59		24,400	49,900	21,730	20,100	15,780	21,030
60		23,400	47,600	21,700	22,200	21,900	27,200
61		22,200	44,400	19,400	18,000	16,400	21,100
62		22,400	48,400	19,900	15,600	14,300	21,500
63		24,670	52,880	20,090	17,230	16,050	25,880
平成元年		25,170	56,370	21,500	18,250	18,280	27,430
2		24,290	55,700	20,450	18,200	20,290	24,240
3		22,700	51,520	20,040	17,440	18,310	24,510
4		22,140	44,390	20,600	17,500	20,490	25,280
5		22,150	44,140	21,250	19,040	21,740	26,280
6		20,080	44,530	19,680	19,680	21,640	25,330
7		18,490	41,780	17,840	18,430	21,220	25,250
8		19,430	43,750	20,430	17,980	20,930	25,390
9		20,300	40,900	19,500	17,700	20,800	26,300
10		18,600	33,500	18,900	16,900	19,800	25,600
11		17,800	33,600	18,000	16,900	19,000	26,000
12		16,200	31,800	15,300	15,400	18,200	24,700
13		14,500	30,200	13,300	14,500	17,800	23,800
14		14,000	26,000	11,300	13,400	17,300	23,000
15		15,300	27,500	11,400	13,300	17,000	22,800
16		14,400	26,100	10,000	13,000	17,000	23,000
17		14,300	25,500	10,400	13,400	17,100	23,200
18		14,400	26,100	11,100	13,600	19,000	24,000
19		15,400	27,000	11,800	15,100	22,000	25,000
20		15,400	24,700	13,300	15,800	23,100	25,400
21		12,300	20,300	8,900	12,100	19,300	22,000
22		11,500	21,100	7,800	12,700	18,200	21,200
23		12,100	20,900	9,500	12,800	17,900	19,800
24		10,500	16,000	8,400	12,300	17,600	18,300
25		10,000	15,900	8,500	12,500	19,400	19,800
26		10,700	18,700	9,200	13,000	20,400	21,500
27		9,800	15,300	9,200	12,800	20,600	22,100
28		10,400	15,200	9,100	12,900	20,600	22,300
29		10,800	15,200	8,900	13,400	20,600	22,300
30		11,300	15,500	8,700	14,000	22,100	23,800
令和元年		11,700	14,800	8,800	14,900	22,900	24,300
2		10,400	13,400	8,800	14,300	23,700	25,300
3		14,000	22,000	11,300	17,000	25,200	27,600
3年対前年比		134.6%	164.2%	128.4%	118.9%	106.3%	109.1%

資料：長野県林務部「長野県の木材価格」

注1：価格は工場着購入価格である。

注2：北洋カラマツ・米ツガは県内で取り扱っている素材の価格。

(2) 長野県の木材（製材）価格

(単位：円/㎡)

年次	品目	スギ	ヒノキ	アカマツ	カラマツ	北洋カラマツ	米ツガ	パルプ材	
		厚・幅10.5cm 長3.65~4m	厚・幅10.5cm 長3.65~4m	厚・幅10.5cm 長3.65~4m	厚・幅10.5cm 長3.65~4m	厚・幅10.5cm 長 4m	厚・幅10.5cm 長 3m	針葉樹	広葉樹
								マツ込	ブナその他込
昭和45年		40,840	59,100	29,510	29,260	-	-	7,430	5,280
46		39,980	56,860	29,430	28,740	-	-	7,600	5,500
47		43,080	71,270	31,210	30,730	31,070	39,770	7,450	5,450
48		74,500	117,670	49,340	48,180	50,460	64,560	8,040	7,100
49		77,500	119,390	52,310	51,420	50,010	57,930	10,880	10,420
50		76,980	115,200	49,150	45,130	43,830	52,020	10,500	10,000
51		74,290	119,230	50,350	46,360	45,980	59,960	11,330	9,670
52		77,450	125,100	51,990	49,640	49,360	62,700	11,500	9,700
53		73,710	114,170	48,960	46,260	45,860	56,140	10,770	9,000
54		80,050	135,170	57,560	55,560	55,580	66,030	10,530	9,480
55		84,820	148,030	62,840	62,240	62,050	71,100	12,980	12,360
56		76,180	138,720	55,060	53,300	53,490	63,080	11,830	11,440
57		71,460	130,430	54,270	50,870	51,290	62,340	10,950	11,070
58		68,800	106,610	52,560	47,850	38,220	48,370	10,700	10,800
59		66,240	116,870	49,670	45,380	34,970	41,640	10,700	11,530
60		65,300	118,300	48,500	46,700	48,600	52,000	11,000	13,500
61		60,100	117,600	46,700	44,300	44,400	46,700	8,700	12,600
62		60,600	132,800	46,300	43,700	43,600	52,300	5,900	12,200
63		66,410	151,630	47,940	46,510	47,190	63,060	6,880	13,040
平成元年		68,530	161,100	50,180	48,120	50,230	67,350	7,290	13,980
2		65,610	155,570	52,700	49,000	51,540	64,610	8,000	13,870
3		60,980	128,530	52,630	48,770	48,560	57,570	8,370	13,500
4		58,680	115,720	52,710	47,940	47,720	57,680	8,380	13,500
5		63,710	114,480	53,780	49,580	50,460	63,000	8,300	13,500
6		62,380	112,100	52,720	50,370	50,860	62,710	7,590	12,580
7		59,900	108,560	51,930	49,910	49,960	60,130	7,100	11,800
8		58,680	107,130	51,130	49,300	48,800	57,430	7,100	11,800
9		57,600	99,200	49,500	47,800	47,900	57,400	6,900	11,500
10		49,700	80,100	44,000	46,600	44,500	51,100	5,800	10,700
11		47,800	77,900	44,700	46,200	44,400	50,100	5,000	9,800
12		47,200	74,500	42,800	44,700	43,400	47,200	4,000	8,400
13		44,200	72,600	41,800	43,900	42,400	45,800	3,700	6,900
14		43,800	71,500	41,500	43,500	42,800	46,000	3,600	6,100
15		43,800	71,500	41,500	43,400	42,300	45,500	3,500	5,800
16		43,800	71,500	41,500	43,000	42,100	44,900	3,400	5,800
17		43,100	71,800	41,600	43,000	42,100	44,700	3,400	5,800
18		43,100	71,600	41,400	42,700	43,600	45,300	3,800	5,800
19		44,300	72,100	41,900	44,200	47,700	48,000	4,400	5,800
20		45,000	71,200	42,900	48,800	53,300	50,400	5,500	6,000
21		43,100	63,200	42,700	48,100	54,500	47,900	5,500	6,000
22		42,000	60,500	42,400	47,300	50,900	45,300	5,500	6,000
23		41,900	60,500	42,300	47,200	50,900	44,900	5,400	5,800
24		41,900	60,500	42,100	47,100	50,900	45,100	4,300	4,700
25		42,000	61,400	42,100	47,200	54,400	49,900	3,800	4,300
26		44,000	63,400	42,400	47,700	55,400	52,600	3,800	4,300
27		44,100	59,900	42,300	47,600	55,900	53,200	4,000	4,300
28		45,600	57,800	42,300	47,500	56,400	55,000	4,000	4,300
29		45,200	57,700	42,300	46,800	56,600	56,500	4,000	4,200
30		45,300	57,700	42,300	46,700	57,200	60,200	4,300	4,000
令和元年		45,400	57,700	42,300	46,900	57,400	60,700	4,500	4,400
2		45,200	57,600	42,300	48,100	58,800	61,400	4,500	4,500
3		59,200	75,100	53,200	59,200	62,100	76,900	5,000	4,500
2年対前年比		131.0%	130.4%	125.8%	123.1%	105.6%	125.2%	111.1%	100.0%

資料：長野県林務部「長野県の木材価格」

注1：価格は工場渡販売価格、パルプ材は木材センター渡価格である。

2：北洋カラマツ・米ツガは県内で取り扱っている製品の価格

IV その他資料

1 木材流通調査結果（令和2年）

(1) 長野県の素材生産量

（単位：m³）

区分	素材生産業者			森林組合			国有林 素材生産	合計		
	国有林 立木販売	民有林	小計	国有林 立木販売	民有林	小計		国有林	民有林	計
佐久	1,106	31,820	32,926	3,339	40,478	43,817	25,575	30,020	72,298	102,318
上田	1,165	6,420	7,585	-	16,161	16,161	20,493	21,658	22,581	44,239
諏訪	-	22,213	22,213	-	3,639	3,639	15,545	15,545	25,852	41,397
上伊那	-	22,693	22,693	-	26,756	26,756	5,270	5,270	49,449	54,719
南信州	-	10,120	10,120	-	15,025	15,025	5,382	5,382	25,145	30,527
木曾	2,372	2,690	5,062	-	19,867	19,867	65,847	68,219	22,557	90,776
松本	-	17,789	17,789	-	24,605	24,605	7,850	7,850	42,394	50,244
北アルプス	-	11,533	11,533	-	2,035	2,035	1,033	1,033	13,568	14,601
長野	5,598	15,940	21,538	-	30,933	30,933	14,424	20,022	46,873	66,895
北信	-	3,217	3,217	-	14,260	14,260	5,742	5,742	17,477	23,219
合計	10,241	144,435	154,676	3,339	193,759	197,098	167,161	180,741	338,194	518,935

資料：長野県林務部「木材流通調査」

注1：国有林素材生産は中部森林管理局資料（国有林の請負事業による令和2年度生産量）による。

2：合計欄については区分地域内における素材生産量であり、他地域の素材生産業者・森林組合による素材生産量が含まれている場合がある。

3：県内事業者の県外における素材生産量は含まない。

(2) 生産地（伐採地）別・主間伐別 素材生産量

区分		素材生産業者								森		
生産地	主間伐別	スギ	ヒノキ	アカマツ	カラマツ	その他針	小計	広葉樹	計	スギ	ヒノキ	アカマツ
佐久	主伐	15	1	3,462	23,813	1,217	28,508	2,318	30,826	34	3	3,068
	間伐	-	-	-	2,100	-	2,100	-	2,100	-	-	-
	計	15	1	3,462	25,913	1,217	30,608	2,318	32,926	34	3	3,068
上田	主伐	-	-	600	3,185	-	3,785	150	3,935	1,114	109	1,498
	間伐	151	3	51	3,040	2	3,247	403	3,650	841	83	1,130
	計	151	3	651	6,225	2	7,032	553	7,585	1,955	192	2,628
諏訪	主伐	106	70	724	666	596	2,162	1,105	3,267	-	2	11
	間伐	197	375	5,256	9,663	127	15,618	3,328	18,946	-	-	413
	計	303	445	5,980	10,329	723	17,780	4,433	22,213	-	2	424
上伊那	主伐	67	158	1,866	1,068	255	3,414	30	3,444	-	-	245
	間伐	823	2,807	6,506	6,292	2,066	18,494	755	19,249	1,276	3,829	8,939
	計	890	2,965	8,372	7,360	2,321	21,908	785	22,693	1,276	3,829	9,184
南信州	主伐	2,095	4,851	650	450	87	8,133	1,100	9,233	165	189	735
	間伐	491	381	3	-	7	882	5	887	6,713	5,043	306
	計	2,586	5,232	653	450	94	9,015	1,105	10,120	6,878	5,232	1,041
木曾	主伐	-	1,978	50	170	350	2,548	174	2,722	1,070	386	7
	間伐	40	430	90	1,600	70	2,230	110	2,340	694	3,788	31
	計	40	2,408	140	1,770	420	4,778	284	5,062	1,764	4,174	38
松本	主伐	160	123	7,026	2,493	138	9,940	985	10,925	312	283	12,111
	間伐	1,135	380	1,788	3,265	86	6,654	210	6,864	736	214	4,041
	計	1,295	503	8,814	5,758	224	16,594	1,195	17,789	1,048	497	16,152
北アルプス	主伐	48	4	4,541	207	-	4,800	383	5,183	172	10	747
	間伐	1,942	53	1,636	2,034	8	5,673	677	6,350	7	66	17
	計	1,990	57	6,177	2,241	8	10,473	1,060	11,533	179	76	764
長野	主伐	5,056	8	66	6,601	15	11,746	1,422	13,168	-	-	-
	間伐	6,719	-	-	1,415	-	8,134	236	8,370	16,913	101	523
	計	11,775	8	66	8,016	15	19,880	1,658	21,538	16,913	101	523
北信	主伐	873	-	3	1,843	-	2,719	493	3,212	-	-	46
	間伐	3	-	1	-	-	4	1	5	11,243	-	-
	計	876	-	4	1,843	-	2,723	494	3,217	11,243	-	46
小計	主伐	8,420	7,193	18,988	40,496	2,658	77,755	8,160	85,915	2,867	982	18,468
	間伐	11,501	4,429	15,331	29,409	2,366	63,036	5,725	68,761	38,423	13,124	15,400
	計	19,921	11,622	34,319	69,905	5,024	140,791	13,885	154,676	41,290	14,106	33,868
県外	主伐	859	900	296	445	-	2,500	50	2,550	-	-	-
	間伐	300	100	182	1,450	2,135	4,167	-	4,167	-	-	-
	計	1,159	1,000	478	1,895	2,135	6,667	50	6,717	-	-	-
合計	主伐	9,279	8,093	19,284	40,941	2,658	80,255	8,210	88,465	2,867	982	18,468
	間伐	11,801	4,529	15,513	30,859	4,501	67,203	5,725	72,928	38,423	13,124	15,400
	計	21,080	12,622	34,797	71,800	7,159	147,458	13,935	161,393	41,290	14,106	33,868

注1：上記の数値は生産地内での素材生産量であり、他地域の素材生産業者・森林組合による素材生産が含まれている場合がある。

2：国有林立木販売分は含み、国有林素材生産事業分は含まない。

(単位：m³)

林 組 合					計							
カラマツ	その他 針	小 計	広葉樹	計	ス ギ	ヒノキ	アカマツ	カラマツ	その他 針	小 計	広葉樹	計
29,026	295	32,426	1,103	33,529	49	4	6,530	52,839	1,512	60,934	3,421	64,355
10,073	-	10,073	215	10,288	-	-	-	12,173	-	12,173	215	12,388
39,099	295	42,499	1,318	43,817	49	4	6,530	65,012	1,512	73,107	3,636	76,743
4,734	1,536	8,991	219	9,210	1,114	109	2,098	7,919	1,536	12,776	369	13,145
3,572	1,159	6,785	166	6,951	992	86	1,181	6,612	1,161	10,032	569	10,601
8,306	2,695	15,776	385	16,161	2,106	195	3,279	14,531	2,697	22,808	938	23,746
62	21	96	-	96	106	72	735	728	617	2,258	1,105	3,363
2,137	993	3,543	-	3,543	197	375	5,669	11,800	1,120	19,161	3,328	22,489
2,199	1,014	3,639	-	3,639	303	447	6,404	12,528	1,737	21,419	4,433	25,852
917	-	1,162	61	1,223	67	158	2,111	1,985	255	4,576	91	4,667
10,213	-	24,257	1,276	25,533	2,099	6,636	15,445	16,505	2,066	42,751	2,031	44,782
11,130	-	25,419	1,337	26,756	2,166	6,794	17,556	18,490	2,321	47,327	2,122	49,449
60	4	1,153	407	1,560	2,260	5,040	1,385	510	91	9,286	1,507	10,793
1,062	133	13,257	208	13,465	7,204	5,424	309	1,062	140	14,139	213	14,352
1,122	137	14,410	615	15,025	9,464	10,464	1,694	1,572	231	23,425	1,720	25,145
5	30	1,498	265	1,763	1,070	2,364	57	175	380	4,046	439	4,485
11,591	1,313	17,417	687	18,104	734	4,218	121	13,191	1,383	19,647	797	20,444
11,596	1,343	18,915	952	19,867	1,804	6,582	178	13,366	1,763	23,693	1,236	24,929
2,552	51	15,309	183	15,492	472	406	19,137	5,045	189	25,249	1,168	26,417
3,950	85	9,026	87	9,113	1,871	594	5,829	7,215	171	15,680	297	15,977
6,502	136	24,335	270	24,605	2,343	1,000	24,966	12,260	360	40,929	1,465	42,394
728	15	1,672	241	1,913	220	14	5,288	935	15	6,472	624	7,096
20	12	122	-	122	1,949	119	1,653	2,054	20	5,795	677	6,472
748	27	1,794	241	2,035	2,169	133	6,941	2,989	35	12,267	1,301	13,568
231	-	231	-	231	5,056	8	66	6,832	15	11,977	1,422	13,399
11,204	-	28,741	1,961	30,702	23,632	101	523	12,619	-	36,875	2,197	39,072
11,435	-	28,972	1,961	30,933	28,688	109	589	19,451	15	48,852	3,619	52,471
453	-	499	-	499	873	-	49	2,296	-	3,218	493	3,711
2,408	-	13,651	110	13,761	11,246	-	1	2,408	-	13,655	111	13,766
2,861	-	14,150	110	14,260	12,119	-	50	4,704	-	16,873	604	17,477
38,768	1,952	63,037	2,479	65,516	11,287	8,175	37,456	79,264	4,610	140,792	10,639	151,431
56,230	3,695	126,872	4,710	131,582	49,924	17,553	30,731	85,639	6,061	189,908	10,435	200,343
94,998	5,647	189,909	7,189	197,098	61,211	25,728	68,187	164,903	10,671	330,700	21,074	351,774
-	-	-	-	-	859	900	296	445	-	2,500	50	2,550
-	-	-	-	-	300	100	182	1,450	2,135	4,167	-	4,167
-	-	-	-	-	1,159	1,000	478	1,895	2,135	6,667	50	6,717
38,768	1,952	63,037	2,479	65,516	12,146	9,075	37,752	79,709	4,610	143,292	10,689	153,981
56,230	3,695	126,872	4,710	131,582	50,224	17,653	30,913	87,089	8,196	194,075	10,435	204,510
94,998	5,647	189,909	7,189	197,098	62,370	26,728	68,665	166,798	12,806	337,367	21,124	358,491

(3) 素材生産事業者等の出荷先別生産量 (合計)

(単位: m³)

出荷先 地振	県内								県外							在庫	合計	
	木材市場	製材業者	木材販売業者	自家消費	木材チップ	バイオマス	その他	小計	木材市場	製材業者	木材販売業者	合板工場	木材チップ	バイオマス	その他			小計
佐久	33,681	5,970	7,107	6,615	12,512	5,093	124	71,102	21	110	-	5,510	-	-	-	5,641	-	76,743
上田	15,422	1,868	-	-	2,464	3,449	-	23,203	-	543	-	-	-	-	-	543	-	23,746
諏訪	2,199	369	8,618	346	3,732	7,985	142	23,391	-	-	2	5,535	-	-	335	5,872	16	29,279
上伊那	11,325	3,143	3,475	5,360	6,665	2,452	125	32,545	5,547	9,705	1,260	748	1,334	-	-	18,594	-	51,139
南信州	15,390	50	-	1,296	467	-	300	17,503	5,760	-	811	-	404	-	-	6,975	267	24,745
木曾	19,943	1,133	350	-	274	524	-	22,224	3,343	20	-	-	940	-	-	4,303	-	26,527
松本	11,296	6,011	38	153	1,252	15,443	92	34,285	363	1,616	274	5,757	-	315	-	8,325	-	42,610
北アルプス	3,589	832	4,951	-	329	391	1,726	11,818	160	1,453	935	-	-	-	23	2,571	-	14,389
長野	31,668	1,413	7	6,596	2,166	1,401	2,991	46,242	-	678	-	4,569	192	-	130	5,569	25	51,836
北信	1,318	1,511	2,449	605	1,360	510	73	7,826	1,295	-	-	8,204	110	42	-	9,651	-	17,477
計	145,831	22,300	26,995	20,971	31,221	37,248	5,573	290,139	16,489	14,125	3,282	30,323	2,980	357	488	68,044	308	358,491

素材生産事業者等の出荷先別生産量 (スギ)

(単位: m³)

出荷先 地振	県内								県外							在庫	合計	
	木材市場	製材業者	木材販売業者	自家消費	木材チップ	バイオマス	その他	小計	木材市場	製材業者	木材販売業者	合板工場	木材チップ	バイオマス	その他			小計
佐久	45	-	-	-	-	4	-	49	-	-	-	-	-	-	-	-	-	49
上田	2,053	12	-	-	16	22	-	2,103	-	3	-	-	-	-	-	3	-	2,106
諏訪	30	-	127	-	-	56	-	213	-	-	-	39	-	-	-	39	-	252
上伊那	883	186	201	2	339	2	-	1,613	927	4	1	30	1	-	-	963	-	2,576
南信州	5,233	50	-	1,239	6	-	7	6,535	2,867	-	11	-	284	-	-	3,162	267	9,964
木曾	1,823	-	-	-	-	-	-	1,823	496	-	-	-	20	-	-	516	-	2,339
松本	627	698	-	-	-	168	3	1,496	30	-	64	471	-	-	-	565	-	2,061
北アルプス	973	230	658	-	36	111	108	2,116	7	171	224	-	-	-	1	403	-	2,519
長野	20,183	755	7	3,512	1,608	602	341	27,008	-	620	-	544	188	-	-	1,352	25	28,385
北信	631	1,503	759	605	723	246	11	4,478	1,295	-	-	6,271	54	21	-	7,641	-	12,119
計	32,481	3,434	1,752	5,358	2,728	1,211	470	47,434	5,622	798	300	7,355	547	21	1	14,644	292	62,370

素材生産事業者等の出荷先別生産量 (ヒノキ)

(単位: m³)

出荷先 地振	県内								県外							在庫	合計	
	木材市場	製材業者	木材販売業者	自家消費	木材チップ	バイオマス	その他	小計	木材市場	製材業者	木材販売業者	合板工場	木材チップ	バイオマス	その他			小計
佐久	4	-	-	-	-	-	-	4	-	-	-	-	-	-	-	-	-	4
上田	195	-	-	-	-	-	-	195	-	-	-	-	-	-	-	-	-	195
諏訪	24	-	260	-	-	13	-	297	-	-	-	-	-	-	-	-	-	297
上伊那	1,846	74	308	114	1,342	63	3	3,750	3,116	207	27	16	28	-	-	3,394	-	7,144
南信州	7,688	-	-	57	66	-	-	7,811	2,683	-	-	-	120	-	-	2,803	-	10,614
木曾	4,003	1,133	150	-	-	-	-	5,286	1,169	20	-	-	130	-	-	1,319	-	6,605
松本	472	376	-	-	-	642	-	1,490	134	1	-	2	-	-	-	137	-	1,627
北アルプス	107	2	11	-	7	1	2	130	-	2	1	-	-	-	-	3	-	133
長野	60	-	-	-	-	49	-	109	-	-	-	-	-	-	-	-	-	109
北信	-	-	-	-	-	-	-	-	-	-	-	-	-	-	-	-	-	-
計	14,399	1,585	729	171	1,415	768	5	19,072	7,102	230	28	18	278	-	-	7,656	-	26,728

素材生産事業者等の出荷先別生産量 (アカマツ)

(単位: m³)

出荷先 地振	県内								県外							在庫	合計	
	木材市場	製材業者	木材販売業者	自家消費	木材チップ	バイオマス	その他	小計	木材市場	製材業者	木材販売業者	合板工場	木材チップ	バイオマス	その他			小計
佐久	2,154	193	799	440	419	2,525	-	6,530	-	-	-	-	-	-	-	-	-	6,530
上田	387	112	-	-	5	2,274	-	2,778	-	501	-	-	-	-	-	501	-	3,279
諏訪	88	74	1,523	86	2,452	1,580	39	5,842	-	-	-	488	-	-	335	823	7	6,672
上伊那	3,737	2,533	2,255	3,057	3,323	1,273	104	16,282	908	398	52	71	55	-	-	1,484	-	17,766
南信州	564	-	-	-	319	-	-	883	161	-	-	-	-	-	-	161	-	1,044
木曾	108	-	-	-	-	-	-	108	19	-	-	-	70	-	-	89	-	197
松本	4,390	3,856	-	2	1,062	13,610	1	22,921	197	1,614	3	521	-	315	-	2,650	-	25,571
北アルプス	1,245	334	3,586	-	119	85	346	5,715	2	1,219	14	-	-	-	18	1,253	-	6,968
長野	332	17	-	20	-	155	64	588	-	-	-	-	-	-	-	-	-	588
北信	3	-	-	-	-	40	1	44	-	-	-	6	-	-	-	6	-	50
計	13,008	7,119	8,163	3,605	7,699	21,542	555	61,691	1,287	3,732	69	1,086	125	315	353	6,967	7	68,665

素材生産事業者等の出荷先別生産量（カラマツ）

（単位：m³）

出荷先 地振	県内								県外								在庫	合計
	木材市場	製材業者	木材販売業者	自家消費	木材チップ	バイオマス	その他	小計	木材市場	製材業者	木材販売業者	合板工場	木材チップ	バイオマス	その他	小計		
佐久	30,451	5,777	6,308	6,032	9,684	1,138	2	59,392	-	110	-	5,510	-	-	-	5,620	-	65,012
上田	12,319	1,712	-	-	137	333	-	14,501	-	30	-	-	-	-	-	30	-	14,531
諏訪	1,517	234	5,734	131	985	2,393	62	11,056	-	-	-	2,873	-	-	-	2,873	4	13,933
上伊那	4,265	234	592	2,187	303	186	18	7,785	233	9,096	1,180	631	55	-	-	11,195	-	18,980
南信州	1,474	-	-	-	48	-	-	1,522	-	-	-	-	-	-	-	-	-	1,522
木曾	12,577	-	150	-	-	-	-	12,727	1,510	-	-	-	100	-	-	1,610	-	14,337
松本	5,247	825	12	54	-	201	-	6,339	2	-	207	4,761	-	-	-	4,970	-	11,309
北アルプス	1,101	229	568	-	100	47	103	2,148	149	45	686	-	-	-	1	881	-	3,029
長野	10,334	601	-	2,834	274	8	1,173	15,224	-	58	-	4,025	4	-	130	4,217	-	19,441
北信	680	8	1,201	-	590	224	-	2,703	-	-	-	1,927	53	21	-	2,001	-	4,704
計	79,965	9,620	14,565	11,238	12,121	4,530	1,358	133,397	1,894	9,339	2,073	19,727	212	21	131	33,397	4	166,798

素材生産事業者等の出荷先別生産量（その他針）

（単位：m³）

出荷先 地振	県内								県外								在庫	合計
	木材市場	製材業者	木材販売業者	自家消費	木材チップ	バイオマス	その他	小計	木材市場	製材業者	木材販売業者	合板工場	木材チップ	バイオマス	その他	小計		
佐久	495	-	-	68	928	-	-	1,491	21	-	-	-	-	-	-	21	-	1,512
上田	39	-	-	-	2,002	656	-	2,697	-	-	-	-	-	-	-	-	-	2,697
諏訪	4	1	973	-	-	647	41	1,666	-	-	-	2,135	-	-	-	2,135	1	3,802
上伊那	73	116	104	-	1,117	1	-	1,411	207	-	-	-	773	-	-	980	-	2,391
南信州	137	-	-	-	-	-	-	137	44	-	-	-	-	-	-	44	-	181
木曾	759	-	50	-	140	218	-	1,167	11	-	-	-	620	-	-	631	-	1,798
松本	135	48	-	5	70	53	60	371	-	1	-	2	-	-	-	3	-	374
北アルプス	36	-	-	-	-	-	-	36	-	-	-	-	-	-	-	-	-	36
長野	15	-	-	-	-	-	-	15	-	-	-	-	-	-	-	-	-	15
北信	-	-	-	-	-	-	-	-	-	-	-	-	-	-	-	-	-	-
計	1,693	165	1,127	73	4,257	1,575	101	8,991	283	1	-	2,137	1,393	-	-	3,814	1	12,806

素材生産事業者等の出荷先別生産量（広葉樹）

（単位：m³）

出荷先 地振	県内								県外								在庫	合計
	木材市場	製材業者	木材販売業者	自家消費	木材チップ	バイオマス	その他	小計	木材市場	製材業者	木材販売業者	合板工場	木材チップ	バイオマス	その他	小計		
佐久	532	-	-	75	1,481	1,426	122	3,636	-	-	-	-	-	-	-	-	-	3,636
上田	429	32	-	-	304	164	-	929	-	9	-	-	-	-	-	9	-	938
諏訪	536	60	1	129	295	3,296	-	4,317	-	-	2	-	-	-	-	2	4	4,323
上伊那	521	-	15	-	241	927	-	1,704	156	-	-	-	422	-	-	578	-	2,282
南信州	294	-	-	-	28	-	293	615	5	-	800	-	-	-	-	805	-	1,420
木曾	673	-	-	-	134	306	-	1,113	138	-	-	-	-	-	-	138	-	1,251
松本	425	208	26	92	120	769	28	1,668	-	-	-	-	-	-	-	-	-	1,668
北アルプス	127	37	128	-	67	147	1,167	1,673	2	16	10	-	-	-	3	31	-	1,704
長野	744	40	-	230	284	587	1,413	3,298	-	-	-	-	-	-	-	-	-	3,298
北信	4	-	489	-	47	-	61	601	-	-	-	-	3	-	-	3	-	604
計	4,285	377	659	526	3,001	7,622	3,084	19,554	301	25	812	-	425	-	3	1,566	4	21,124

(4) 木材販売事業者の原木仕入れ量及び出荷先別出荷量 (合計)

(単位: m³)

区分 地振	仕入れ量	出荷量														
		県内							県外							在庫
		木材市場	製材業者	木材販売業者	発電事業者	自家消費	その他	小計	木材市場	製材業者	木材販売業者	発電事業者	合板工場	その他	小計	
佐久	30,341	14,686	3,337	19	1	-	1,813	19,856	123	3,993	5,388	-	-	11	9,515	970
上田	526	24	-	437	-	-	65	526	-	-	-	-	-	-	-	-
諏訪	1,862	-	-	1,782	-	-	80	1,862	-	-	-	-	-	-	-	-
上伊那	32,006	83	4,344	3,941	1,078	-	1,754	11,200	-	-	-	-	16,887	1,638	18,525	2,281
南信州	6,192	319	2,935	-	-	-	33	248	-	-	2,657	-	-	-	2,657	-
木曾	7,253	4,665	318	-	-	-	370	5,353	-	-	-	1,900	-	-	1,900	-
松本	37,455	-	2,256	-	12,056	1,927	861	17,100	-	-	2,043	-	17,188	-	19,231	1,124
北アルプス	56	-	30	-	-	-	24	54	-	-	-	-	-	-	-	2
長野	575	210	35	-	-	-	330	575	-	-	-	-	-	-	-	-
北信	5,192	6	4,270	-	-	-	35	32	4,343	-	3	-	-	838	-	841
計	121,458	19,993	17,525	6,179	13,135	2,365	5,207	64,404	123	3,996	10,088	1,900	34,913	1,649	52,669	4,385

木材販売事業者の原木仕入れ量及び出荷先別出荷量 (県産材・スギ)

(単位: m³)

区分 地振	仕入れ量	出荷量														
		県内							県外							在庫
		木材市場	製材業者	木材販売業者	発電事業者	自家消費	その他	小計	木材市場	製材業者	木材販売業者	発電事業者	合板工場	その他	小計	
佐久	46	-	29	-	-	-	-	29	-	2	-	-	-	-	2	15
上田	14	7	-	7	-	-	-	14	-	-	-	-	-	-	-	-
諏訪	-	-	-	-	-	-	-	-	-	-	-	-	-	-	-	-
上伊那	321	17	304	-	-	-	-	321	-	-	-	-	-	-	-	-
南信州	1,894	-	896	-	-	-	33	1	930	-	-	964	-	-	964	-
木曾	-	-	-	-	-	-	-	-	-	-	-	-	-	-	-	-
松本	2,775	-	45	-	1,204	246	62	1,557	-	-	-	-	1,130	-	1,130	88
北アルプス	-	-	-	-	-	-	-	-	-	-	-	-	-	-	-	-
長野	165	140	10	-	-	-	-	15	165	-	-	-	-	-	-	-
北信	1,309	2	920	-	-	-	35	-	957	-	3	-	-	345	-	348
計	6,524	166	2,204	7	1,204	314	78	3,973	-	5	964	-	1,475	-	2,444	107

木材販売事業者の原木仕入れ量及び出荷先別出荷量 (県産材・ヒノキ)

(単位: m³)

区分 地振	仕入れ量	出荷量														
		県内							県外							在庫
		木材市場	製材業者	木材販売業者	発電事業者	自家消費	その他	小計	木材市場	製材業者	木材販売業者	発電事業者	合板工場	その他	小計	
佐久	23	4	3	-	-	-	-	7	-	3	10	-	-	-	13	3
上田	7	7	-	-	-	-	-	7	-	-	-	-	-	-	-	-
諏訪	-	-	-	-	-	-	-	-	-	-	-	-	-	-	-	-
上伊那	61	-	61	-	-	-	-	61	-	-	-	-	-	-	-	-
南信州	2,069	319	1,147	-	-	-	179	1,645	-	-	424	-	-	-	424	-
木曾	5,005	4,665	220	-	-	120	-	5,005	-	-	-	-	-	-	-	-
松本	1,914	-	500	-	1,206	99	26	1,831	-	-	-	-	54	-	54	29
北アルプス	-	-	-	-	-	-	-	-	-	-	-	-	-	-	-	-
長野	64	50	4	-	-	-	-	10	64	-	-	-	-	-	-	-
北信	-	-	-	-	-	-	-	-	-	-	-	-	-	-	-	-
計	9,143	5,045	1,935	-	1,206	219	215	8,620	-	3	434	-	54	-	491	32

木材販売事業者の原木仕入れ量及び出荷先別出荷量 (県産材・アカマツ)

(単位: m³)

区分 地振	仕入れ量	出荷量														
		県内							県外							在庫
		木材市場	製材業者	木材販売業者	発電事業者	自家消費	その他	小計	木材市場	製材業者	木材販売業者	発電事業者	合板工場	その他	小計	
佐久	1,812	1,377	133	-	-	-	70	1,580	-	88	139	-	-	-	227	5
上田	2	2	-	-	-	-	-	2	-	-	-	-	-	-	-	-
諏訪	68	-	-	29	-	-	39	68	-	-	-	-	-	-	-	-
上伊那	123	41	82	-	-	-	-	123	-	-	-	-	-	-	-	-
南信州	166	-	162	-	-	-	4	166	-	-	-	-	-	-	-	-
木曾	-	-	-	-	-	-	-	-	-	-	-	-	-	-	-	-
松本	6,453	-	1,366	-	4,523	26	-	5,915	-	-	-	-	530	-	530	8
北アルプス	-	-	-	-	-	-	-	-	-	-	-	-	-	-	-	-
長野	5	-	-	-	-	-	-	5	5	-	-	-	-	-	-	-
北信	-	-	-	-	-	-	-	-	-	-	-	-	-	-	-	-
計	8,629	1,420	1,743	29	4,523	26	118	7,859	-	88	139	-	530	-	757	13

木材販売事業者の原木仕入れ量及び出荷先別出荷量（県産材・カラマツ）

（単位：m³）

区分 地振	仕入れ量	出荷量														在庫
		県内							県外							
		木材市場	製材業者	木材販売業者	発電事業者	自家消費	その他	小計	木材市場	製材業者	木材販売業者	発電事業者	合板工場	その他	小計	
佐久	25,632	12,095	2,284	19	1	-	1,719	16,118	123	3,900	4,606	-	-	11	8,640	874
上田	158	8	-	150	-	-	-	158	-	-	-	-	-	-	-	-
諏訪	1,090	-	-	1,090	-	-	-	1,090	-	-	-	-	-	-	-	-
上伊那	30,931	22	3,430	3,841	1,078	-	1,754	10,125	-	-	-	-	16,887	1,638	18,525	2,281
南信州	1,832	-	645	-	-	-	-	645	-	-	1,187	-	-	-	1,187	-
木曾	261	-	11	-	-	250	-	261	-	-	-	-	-	-	-	-
松本	20,668	-	95	-	4,523	718	583	5,919	-	-	2,043	-	12,414	-	14,457	292
北アルプス	56	-	30	-	-	-	24	54	-	-	-	-	-	-	-	2
長野	341	20	21	-	-	-	300	341	-	-	-	-	-	-	-	-
北信	16	-	11	-	-	-	5	16	-	-	-	-	-	-	-	-
計	80,985	12,145	6,527	5,100	5,602	968	4,385	34,727	123	3,900	7,836	-	29,301	1,649	42,809	3,449

木材販売事業者の原木仕入れ量及び出荷先別出荷量（県産材・その他針）

（単位：m³）

区分 地振	仕入れ量	出荷量														在庫	
		県内							県外								
		木材市場	製材業者	木材販売業者	発電事業者	自家消費	その他	小計	木材市場	製材業者	木材販売業者	発電事業者	合板工場	その他	小計		
佐久	705	-	661	-	-	-	-	661	-	-	-	-	-	-	-	-	44
上田	-	-	-	-	-	-	-	-	-	-	-	-	-	-	-	-	-
諏訪	704	-	-	663	-	-	41	704	-	-	-	-	-	-	-	-	-
上伊那	163	-	163	-	-	-	-	163	-	-	-	-	-	-	-	-	-
南信州	12	-	9	-	-	-	3	12	-	-	-	-	-	-	-	-	-
木曾	1,778	-	78	-	-	-	-	78	-	-	-	1,700	-	-	1,700	-	
松本	197	-	-	-	-	7	190	197	-	-	-	-	-	-	-	-	
北アルプス	-	-	-	-	-	-	-	-	-	-	-	-	-	-	-	-	-
長野	-	-	-	-	-	-	-	-	-	-	-	-	-	-	-	-	-
北信	-	-	-	-	-	-	-	-	-	-	-	-	-	-	-	-	-
計	3,559	-	911	663	-	7	234	1,815	-	-	-	1,700	-	-	1,700	44	

木材販売事業者の原木仕入れ量及び出荷先別出荷量（県産材・広葉樹）

（単位：m³）

区分 地振	仕入れ量	出荷量														在庫	
		県内							県外								
		木材市場	製材業者	木材販売業者	発電事業者	自家消費	その他	小計	木材市場	製材業者	木材販売業者	発電事業者	合板工場	その他	小計		
佐久	116	-	63	-	-	-	24	87	-	-	-	-	-	-	-	-	29
上田	-	-	-	-	-	-	-	-	-	-	-	-	-	-	-	-	-
諏訪	-	-	-	-	-	-	-	-	-	-	-	-	-	-	-	-	-
上伊那	296	3	193	100	-	-	-	296	-	-	-	-	-	-	-	-	-
南信州	219	-	76	-	-	-	61	137	-	-	82	-	-	-	82	-	
木曾	209	-	9	-	-	-	-	9	-	-	-	200	-	-	200	-	
松本	650	-	50	-	600	-	-	650	-	-	-	-	-	-	-	-	
北アルプス	-	-	-	-	-	-	-	-	-	-	-	-	-	-	-	-	-
長野	-	-	-	-	-	-	-	-	-	-	-	-	-	-	-	-	-
北信	104	4	73	-	-	-	27	104	-	-	-	-	-	-	-	-	
計	1,594	7	464	100	600	-	112	1,283	-	-	82	200	-	-	282	29	

木材販売事業者の原木仕入れ量及び出荷先別出荷量（県産材計）

（単位：m³）

区分 地振	仕入れ量	出荷量														在庫
		県内							県外							
		木材市場	製材業者	木材販売業者	発電事業者	自家消費	その他	小計	木材市場	製材業者	木材販売業者	発電事業者	合板工場	その他	小計	
佐久	28,334	13,476	3,173	19	1	-	1,813	18,482	123	3,993	4,755	-	-	11	8,882	970
上田	181	24	-	157	-	-	-	181	-	-	-	-	-	-	-	-
諏訪	1,862	-	-	1,782	-	-	80	1,862	-	-	-	-	-	-	-	-
上伊那	31,895	83	4,233	3,941	1,078	-	1,754	11,089	-	-	-	-	16,887	1,638	18,525	2,281
南信州	6,192	319	2,935	-	-	33	248	3,535	-	-	2,657	-	-	-	2,657	-
木曾	7,253	4,665	318	-	-	370	-	5,353	-	-	-	1,900	-	-	1,900	-
松本	32,657	-	2,056	-	12,056	1,096	861	16,069	-	-	2,043	-	14,128	-	16,171	417
北アルプス	56	-	30	-	-	-	24	54	-	-	-	-	-	-	-	2
長野	575	210	35	-	-	-	330	575	-	-	-	-	-	-	-	-
北信	1,429	6	1,004	-	-	35	32	1,077	-	3	-	-	345	-	348	4
計	110,434	18,783	13,784	5,899	13,135	1,534	5,142	58,277	123	3,996	9,455	1,900	31,360	1,649	48,483	3,674

木材販売事業者の原木仕入れ量及び出荷先別出荷量（他県産材）

（単位：m³）

区分 地振	仕入れ量	出荷量														在庫
		県内							県外							
		木材市場	製材業者	木材販売業者	発電事業者	自家消費	その他	小計	木材市場	製材業者	木材販売業者	発電事業者	合板工場	その他	小計	
佐久	1,887	1,210	44	-	-	-	-	1,254	-	-	633	-	-	-	633	-
上田	65	-	-	-	-	-	-	65	-	-	-	-	-	-	-	-
諏訪	-	-	-	-	-	-	-	-	-	-	-	-	-	-	-	-
上伊那	111	-	111	-	-	-	-	111	-	-	-	-	-	-	-	-
南信州	-	-	-	-	-	-	-	-	-	-	-	-	-	-	-	-
木曾	-	-	-	-	-	-	-	-	-	-	-	-	-	-	-	-
松本	3,260	-	200	-	-	-	-	200	-	-	-	-	3,060	-	3,060	-
北アルプス	-	-	-	-	-	-	-	-	-	-	-	-	-	-	-	-
長野	-	-	-	-	-	-	-	-	-	-	-	-	-	-	-	-
北信	3,174	-	2,677	-	-	-	-	2,677	-	-	-	-	493	-	493	4
計	8,497	1,210	3,032	-	-	-	65	4,307	-	-	633	-	3,553	-	4,186	4

木材販売事業者の原木仕入れ量及び出荷先別出荷量（外材）

（単位：m³）

区分 地振	仕入れ量	出荷量														在庫
		県内							県外							
		木材市場	製材業者	木材販売業者	発電事業者	自家消費	その他	小計	木材市場	製材業者	木材販売業者	発電事業者	合板工場	その他	小計	
佐久	120	-	120	-	-	-	-	120	-	-	-	-	-	-	-	-
上田	280	-	-	280	-	-	-	280	-	-	-	-	-	-	-	-
諏訪	-	-	-	-	-	-	-	-	-	-	-	-	-	-	-	-
上伊那	-	-	-	-	-	-	-	-	-	-	-	-	-	-	-	-
南信州	-	-	-	-	-	-	-	-	-	-	-	-	-	-	-	-
木曾	-	-	-	-	-	-	-	-	-	-	-	-	-	-	-	-
松本	1,538	-	-	-	-	831	-	831	-	-	-	-	-	-	-	707
北アルプス	-	-	-	-	-	-	-	-	-	-	-	-	-	-	-	-
長野	-	-	-	-	-	-	-	-	-	-	-	-	-	-	-	-
北信	589	-	589	-	-	-	-	589	-	-	-	-	-	-	-	-
計	2,527	-	709	280	-	831	-	1,820	-	-	-	-	-	-	-	707

(5) 木材販売事業者の製材品仕入れ量及び出荷先別出荷量（合計）

（単位：m³）

区分 地振	仕入れ量				出荷量										
	県内	県外	在庫	合計	県内							小計	県外	在庫	
					木材市場	製材業者	木材販売業者	プレカット	大工・工務店	自家消費	その他				
佐久	3,945	98	-	4,043	-	296	-	-	2,978	-	-	1	3,275	768	-
上田	830	-	-	830	-	830	-	-	-	-	-	-	830	-	-
諏訪	307	1,023	2	1,332	-	303	1,009	-	2	-	7	1,321	8	3	
上伊那	6,821	180,550	-	187,371	-	4,560	40	-	9,586	-	92	14,278	173,093	-	
南信州	3,592	1,647	422	5,661	-	2,561	-	-	1,930	728	25	5,244	-	417	
木曾	140	193	-	333	100	96	-	-	114	-	-	310	23	-	
松本	3,166	12,843	2,676	18,685	-	576	228	-	15,682	-	25	16,511	-	2,174	
北アルプス	115	-	-	115	-	107	-	-	-	-	8	115	-	-	
長野	22,826	44,218	6,094	73,138	210	621	38,966	-	3,191	531	2,007	45,526	21,362	6,250	
北信	383	1,575	49	2,007	-	30	-	-	544	29	5	608	1,347	52	
計	42,125	242,147	9,243	293,515	310	9,980	40,243	-	34,027	1,288	2,170	88,018	196,601	8,896	

木材販売事業者の製材品仕入れ量及び出荷先別出荷量（無垢材・県産材・スギ）

（単位：m³）

区分 地振	仕入れ量				出荷量									
	県内	県外	在庫	合計	県内							小計	県外	在庫
					木材市場	製材業者	木材販売業者	プレカット	大工・工務店	自家消費	その他			
佐久	-	-	-	-	-	-	-	-	-	-	-	-	-	-
上田	-	-	-	-	-	-	-	-	-	-	-	-	-	-
諏訪	-	-	-	-	-	-	-	-	-	-	-	-	-	-
上伊那	1,980	-	-	1,980	-	230	-	-	1,750	-	-	1,980	-	-
南信州	781	-	55	836	-	102	-	-	678	-	-	780	-	56
木曾	-	-	-	-	-	-	-	-	-	-	-	-	-	-
松本	303	-	60	363	-	84	30	-	200	-	5	319	-	44
北アルプス	60	-	-	60	-	55	-	-	-	-	5	60	-	-
長野	1,080	-	20	1,100	140	37	517	-	60	-	230	984	96	20
北信	2	-	-	2	-	-	-	-	2	-	-	2	-	-
計	4,206	-	135	4,341	140	508	547	-	2,690	-	240	4,125	96	120

木材販売事業者の製材品仕入れ量及び出荷先別出荷量（無垢材・県産材・ヒノキ）

（単位：m³）

区分 地振	仕入れ量				出荷量									
	県内	県外	在庫	合計	県内							小計	県外	在庫
					木材市場	製材業者	木材販売業者	プレカット	大工・工務店	自家消費	その他			
佐久	-	-	-	-	-	-	-	-	-	-	-	-	-	-
上田	-	-	-	-	-	-	-	-	-	-	-	-	-	-
諏訪	-	-	-	-	-	-	-	-	-	-	-	-	-	-
上伊那	339	-	-	339	-	39	-	-	300	-	-	339	-	-
南信州	370	-	5	375	-	45	-	-	242	79	-	366	-	9
木曾	90	15	-	105	40	52	-	-	5	-	-	97	8	-
松本	333	219	171	723	-	168	-	-	417	-	3	588	-	135
北アルプス	-	-	-	-	-	-	-	-	-	-	-	-	-	-
長野	501	-	21	522	50	17	288	-	15	-	45	415	86	21
北信	120	-	-	120	-	-	-	-	120	-	-	120	-	-
計	1,753	234	197	2,184	90	321	288	-	1,099	79	48	1,925	94	165

木材販売事業者の製材品仕入れ量及び出荷先別出荷量（無垢材・県産材・アカマツ）

（単位：m³）

区分 地振	仕入れ量				出荷量									
	県内	県外	在庫	合計	県内							小計	県外	在庫
					木材市場	製材業者	木材販売業者	プレカット	大工・工務店	自家消費	その他			
佐久	488	-	-	488	-	58	-	-	-	-	-	58	430	-
上田	-	-	-	-	-	-	-	-	-	-	-	-	-	-
諏訪	-	-	-	-	-	-	-	-	-	-	-	-	-	-
上伊那	14	-	-	14	-	1	-	-	13	-	-	14	-	-
南信州	-	-	-	-	-	-	-	-	-	-	-	-	-	-
木曾	-	-	-	-	-	-	-	-	-	-	-	-	-	-
松本	-	-	-	-	-	-	-	-	-	-	-	-	-	-
北アルプス	-	-	-	-	-	-	-	-	-	-	-	-	-	-
長野	103	-	-	103	-	3	75	-	15	-	10	103	-	-
北信	-	-	-	-	-	-	-	-	-	-	-	-	-	-
計	605	-	-	605	-	62	75	-	28	-	10	175	430	-

木材販売事業者の製材品仕入れ量及び出荷先別出荷量（無垢材・県産材・カラマツ）

（単位：m³）

区分 地振	仕入れ量				出荷量										
	県内	県外	在庫	合計	県内							小計	県外	在庫	
					木材市場	製材業者	木材販売業者	プレカット	大工・工務店	自家消費	その他				
佐久	307	-	-	307	-	46	-	-	20	-	-	1	67	240	-
上田	-	-	-	-	-	-	-	-	-	-	-	-	-	-	-
諏訪	-	-	-	-	-	-	-	-	-	-	-	-	-	-	-
上伊那	314	-	-	314	-	116	-	-	23	-	-	92	231	83	-
南信州	2	-	-	2	-	-	-	-	2	-	-	-	2	-	-
木曾	5	-	-	5	-	2	-	-	3	-	-	-	5	-	-
松本	481	-	35	516	-	315	75	-	85	-	-	17	492	-	24
北アルプス	24	-	-	24	-	22	-	-	-	-	-	2	24	-	-
長野	1,395	-	187	1,582	20	53	408	-	60	28	-	804	1,373	-	209
北信	8	-	-	8	-	-	-	-	8	-	-	-	8	-	-
計	2,536	-	222	2,758	20	554	483	-	201	28	-	916	2,202	323	233

木材販売事業者の製材品仕入れ量及び出荷先別出荷量（無垢材・県産材・その他針）

（単位：m³）

区分 地振	仕入れ量				出荷量										
	県内	県外	在庫	合計	県内							小計	県外	在庫	
					木材市場	製材業者	木材販売業者	プレカット	大工・工務店	自家消費	その他				
佐久	-	-	-	-	-	-	-	-	-	-	-	-	-	-	-
上田	-	-	-	-	-	-	-	-	-	-	-	-	-	-	-
諏訪	-	-	-	-	-	-	-	-	-	-	-	-	-	-	-
上伊那	-	-	-	-	-	-	-	-	-	-	-	-	-	-	-
南信州	-	-	-	-	-	-	-	-	-	-	-	-	-	-	-
木曾	-	-	-	-	-	-	-	-	-	-	-	-	-	-	-
松本	5	-	-	5	-	1	-	-	4	-	-	-	5	-	-
北アルプス	-	-	-	-	-	-	-	-	-	-	-	-	-	-	-
長野	5	-	-	5	-	-	-	-	1	-	-	4	5	-	-
北信	-	-	-	-	-	-	-	-	-	-	-	-	-	-	-
計	10	-	-	10	-	1	-	-	5	-	-	4	10	-	-

木材販売事業者の製材品仕入れ量及び出荷先別出荷量（無垢材・県産材・広葉樹）

（単位：m³）

区分 地振	仕入れ量				出荷量										
	県内	県外	在庫	合計	県内							小計	県外	在庫	
					木材市場	製材業者	木材販売業者	プレカット	大工・工務店	自家消費	その他				
佐久	-	-	-	-	-	-	-	-	-	-	-	-	-	-	-
上田	-	-	-	-	-	-	-	-	-	-	-	-	-	-	-
諏訪	-	-	-	-	-	-	-	-	-	-	-	-	-	-	-
上伊那	-	-	-	-	-	-	-	-	-	-	-	-	-	-	-
南信州	28	-	-	28	-	3	-	-	-	-	-	25	28	-	-
木曾	-	-	-	-	-	-	-	-	-	-	-	-	-	-	-
松本	-	-	-	-	-	-	-	-	-	-	-	-	-	-	-
北アルプス	-	-	-	-	-	-	-	-	-	-	-	-	-	-	-
長野	-	-	-	-	-	-	-	-	-	-	-	-	-	-	-
北信	-	-	-	-	-	-	-	-	-	-	-	-	-	-	-
計	28	-	-	28	-	3	-	-	-	-	-	25	28	-	-

木材販売事業者の製材品仕入れ量及び出荷先別出荷量（無垢材・県産材計）

（単位：m³）

区分 地振	仕入れ量				出荷量										
	県内	県外	在庫	合計	県内							小計	県外	在庫	
					木材市場	製材業者	木材販売業者	プレカット	大工・工務店	自家消費	その他				
佐久	795	-	-	795	-	104	-	-	20	-	-	1	125	670	-
上田	-	-	-	-	-	-	-	-	-	-	-	-	-	-	-
諏訪	-	-	-	-	-	-	-	-	-	-	-	-	-	-	-
上伊那	2,647	-	-	2,647	-	386	-	-	2,086	-	-	92	2,564	83	-
南信州	1,181	-	60	1,241	-	150	-	-	922	79	-	25	1,176	-	65
木曾	95	15	-	110	40	54	-	-	8	-	-	-	102	8	-
松本	1,122	219	266	1,607	-	568	105	-	706	-	-	25	1,404	-	203
北アルプス	84	-	-	84	-	77	-	-	-	-	-	7	84	-	-
長野	3,084	-	228	3,312	210	110	1,288	-	151	28	-	1,093	2,880	182	250
北信	130	-	-	130	-	-	-	-	130	-	-	-	130	-	-
計	9,138	234	554	9,926	250	1,449	1,393	-	4,023	107	-	1,243	8,465	943	518

木材販売事業者の製材品仕入れ量及び出荷先別出荷量（無垢材・他県産材）

（単位：㎡）

区分 地振	仕入れ量				出荷量									
	県内	県外	在庫	合計	県内							小計	県外	在庫
					木材市場	製材業者	木材販売業者	プレカット	大工・工務店	自家消費	その他			
佐久	270	98	-	368	-	10	-	-	260	-	-	270	98	-
上田	-	-	-	-	-	-	-	-	-	-	-	-	-	-
諏訪	97	1,015	1	1,113	-	97	1,009	-	-	-	5	1,111	-	2
上伊那	756	550	-	1,306	-	756	40	-	500	-	-	1,296	10	-
南信州	818	655	186	1,659	-	818	-	-	477	180	-	1,475	-	184
木曾	13	175	-	188	60	13	-	-	100	-	-	173	15	-
松本	604	3,568	119	4,291	-	1	27	-	4,098	-	-	4,126	-	165
北アルプス	-	-	-	-	-	-	-	-	-	-	-	-	-	-
長野	6,084	6,516	839	13,439	-	71	8,993	-	402	171	115	9,752	2,767	920
北信	223	11	2	236	-	-	-	-	232	3	-	235	-	1
計	8,865	12,588	1,147	22,600	60	1,766	10,069	-	6,069	354	120	18,438	2,890	1,272

木材販売事業者の製材品仕入れ量及び出荷先別出荷量（無垢材・外材）

（単位：㎡）

区分 地振	仕入れ量				出荷量									
	県内	県外	在庫	合計	県内							小計	県外	在庫
					木材市場	製材業者	木材販売業者	プレカット	大工・工務店	自家消費	その他			
佐久	2,525	-	-	2,525	-	182	-	-	2,343	-	-	2,525	-	-
上田	830	-	-	830	-	830	-	-	-	-	-	830	-	-
諏訪	210	8	1	219	-	206	-	-	2	-	2	210	8	1
上伊那	3,418	140,000	-	143,418	-	3,418	-	-	6,000	-	-	9,418	134,000	-
南信州	1,593	897	109	2,599	-	1,593	-	-	445	452	-	2,490	-	109
木曾	29	3	-	32	-	29	-	-	3	-	-	32	-	-
松本	1,332	5,626	818	7,776	-	7	95	-	7,021	-	-	7,123	-	653
北アルプス	31	-	-	31	-	30	-	-	-	-	1	31	-	-
長野	7,665	29,469	4,530	41,664	-	440	21,002	-	1,896	300	387	24,025	13,092	4,547
北信	30	1,515	47	1,592	-	30	-	-	173	26	5	234	1,307	51
計	17,663	177,518	5,505	200,686	-	6,765	21,097	-	17,883	778	395	46,918	148,407	5,361

木材販売事業者の製材品仕入れ量及び出荷先別出荷量（無垢材計）

（単位：㎡）

区分 地振	仕入れ量				出荷量									
	県内	県外	在庫	合計	県内							小計	県外	在庫
					木材市場	製材業者	木材販売業者	プレカット	大工・工務店	自家消費	その他			
佐久	3,590	98	-	3,688	-	296	-	-	2,623	-	1	2,920	768	-
上田	830	-	-	830	-	830	-	-	-	-	-	830	-	-
諏訪	307	1,023	2	1,332	-	303	1,009	-	2	-	7	1,321	8	3
上伊那	6,821	140,550	-	147,371	-	4,560	40	-	8,586	-	92	13,278	134,093	-
南信州	3,592	1,552	355	5,499	-	2,561	-	-	1,844	711	25	5,141	-	358
木曾	137	193	-	330	100	96	-	-	111	-	-	307	23	-
松本	3,058	9,413	1,203	13,674	-	576	227	-	11,825	-	25	12,653	-	1,021
北アルプス	115	-	-	115	-	107	-	-	-	-	8	115	-	-
長野	16,833	35,985	5,597	58,415	210	621	31,283	-	2,449	499	1,595	36,657	16,041	5,717
北信	383	1,526	49	1,958	-	30	-	-	535	29	5	599	1,307	52
計	35,666	190,340	7,206	233,212	310	9,980	32,559	-	27,975	1,239	1,758	73,821	152,240	7,151

木材販売事業者の製材品仕入れ量及び出荷先別出荷量（集成材・県産材）

（単位：㎡）

区分 地振	仕入れ量				出荷量									
	県内	県外	在庫	合計	県内							小計	県外	在庫
					木材市場	製材業者	木材販売業者	プレカット	大工・工務店	自家消費	その他			
佐久	-	-	-	-	-	-	-	-	-	-	-	-	-	-
上田	-	-	-	-	-	-	-	-	-	-	-	-	-	-
諏訪	-	-	-	-	-	-	-	-	-	-	-	-	-	-
上伊那	-	-	-	-	-	-	-	-	-	-	-	-	-	-
南信州	-	-	-	-	-	-	-	-	-	-	-	-	-	-
木曾	3	-	-	3	-	-	-	-	3	-	-	3	-	-
松本	-	-	26	26	-	-	-	-	26	-	-	26	-	-
北アルプス	-	-	-	-	-	-	-	-	-	-	-	-	-	-
長野	8	-	-	8	-	-	3	-	1	-	4	8	-	-
北信	-	-	-	-	-	-	-	-	-	-	-	-	-	-
計	11	-	26	37	-	-	3	-	30	-	4	37	-	-

木材販売事業者の製材品仕入れ量及び出荷先別出荷量（集成材・他県産材）

（単位：m³）

区分 地振	仕入れ量				出荷量									
	県内	県外	在庫	合計	県内							小計	県外	在庫
					木材市場	製材業者	木材販売業者	プレカット	大工・工務店	自家消費	その他			
佐久	-	-	-	-	-	-	-	-	-	-	-	-	-	-
上田	-	-	-	-	-	-	-	-	-	-	-	-	-	-
諏訪	-	-	-	-	-	-	-	-	-	-	-	-	-	-
上伊那	-	-	-	-	-	-	-	-	-	-	-	-	-	-
南信州	-	-	-	-	-	-	-	-	-	-	-	-	-	-
木曾	-	-	-	-	-	-	-	-	-	-	-	-	-	-
松本	10	1,046	116	1,172	-	-	-	-	1,080	-	-	1,080	-	92
北アルプス	-	-	-	-	-	-	-	-	-	-	-	-	-	-
長野	100	1,603	35	1,738	-	-	241	-	359	-	8	608	1,082	48
北信	-	-	-	-	-	-	-	-	-	-	-	-	-	-
計	110	2,649	151	2,910	-	-	241	-	1,439	-	8	1,688	1,082	140

木材販売事業者の製材品仕入れ量及び出荷先別出荷量（集成材・外材）

（単位：m³）

区分 地振	仕入れ量				出荷量									
	県内	県外	在庫	合計	県内							小計	県外	在庫
					木材市場	製材業者	木材販売業者	プレカット	大工・工務店	自家消費	その他			
佐久	355	-	-	355	-	-	-	-	355	-	-	355	-	-
上田	-	-	-	-	-	-	-	-	-	-	-	-	-	-
諏訪	-	-	-	-	-	-	-	-	-	-	-	-	-	-
上伊那	-	40,000	-	40,000	-	-	-	-	1,000	-	-	1,000	39,000	-
南信州	-	95	67	162	-	-	-	-	86	17	-	103	-	59
木曾	-	-	-	-	-	-	-	-	-	-	-	-	-	-
松本	98	2,384	1,331	3,813	-	-	1	-	2,751	-	-	2,752	-	1,061
北アルプス	-	-	-	-	-	-	-	-	-	-	-	-	-	-
長野	5,885	6,630	462	12,977	-	-	7,439	-	382	32	400	8,253	4,239	485
北信	-	49	-	49	-	-	-	-	9	-	-	9	40	-
計	6,338	49,158	1,860	57,356	-	-	7,440	-	4,583	49	400	12,472	43,279	1,605

木材販売事業者の製材品仕入れ量及び出荷先別出荷量（集成材計）

（単位：m³）

区分 地振	仕入れ量				出荷量									
	県内	県外	在庫	合計	県内							小計	県外	在庫
					木材市場	製材業者	木材販売業者	プレカット	大工・工務店	自家消費	その他			
佐久	355	-	-	355	-	-	-	-	355	-	-	355	-	-
上田	-	-	-	-	-	-	-	-	-	-	-	-	-	-
諏訪	-	-	-	-	-	-	-	-	-	-	-	-	-	-
上伊那	-	40,000	-	40,000	-	-	-	-	1,000	-	-	1,000	39,000	-
南信州	-	95	67	162	-	-	-	-	86	17	-	103	-	59
木曾	3	-	-	3	-	-	-	-	3	-	-	3	-	-
松本	108	3,430	1,473	5,011	-	-	1	-	3,857	-	-	3,858	-	1,153
北アルプス	-	-	-	-	-	-	-	-	-	-	-	-	-	-
長野	5,993	8,233	497	14,723	-	-	7,683	-	742	32	412	8,869	5,321	533
北信	-	49	-	49	-	-	-	-	9	-	-	9	40	-
計	6,459	51,807	2,037	60,303	-	-	7,684	-	6,052	49	412	14,197	44,361	1,745

(6) 製材・木材加工事業者の仕入れ先別素材仕入れ量(樹種別合計)

(単位: m³)

仕入先 樹種	県内業者										県外業者		前年からの在庫		合計			
	自家生産	素材生産業者	木材市場	製材工場		木材販売業者		その他		小計		丸太	半製品	丸太	半製品	丸太	半製品	
	丸太			丸太	半製品	丸太	半製品	丸太	半製品	丸太	半製品							
県産材	スギ	12,816	28,468	14,976	7	386	410	103	3,248	10	59,925	499	400	-	12,267	425	72,592	924
	ヒノキ	609	14,498	30,389	7	125	4,275	42	4,542	10	54,320	177	280	-	2,728	1,298	57,328	1,475
	アカマツ	3,146	32,709	47,244	2	2,279	21,452	14	3,220	-	107,773	2,293	200	-	6,048	2,223	114,021	4,516
	カラマツ	7,863	40,440	32,132	701	2,260	8,514	410	4,515	-	94,165	2,670	-	-	10,726	236	104,891	2,906
	その他針	-	4,916	5,634	100	221	539	-	97	-	11,286	221	-	-	19,236	-	30,522	221
	広葉樹	103	11,178	1,456	-	10	391	-	786	-	13,914	10	-	-	4,247	-	18,161	10
	小計	24,537	132,209	131,831	817	5,281	35,581	569	16,408	20	341,383	5,870	880	-	55,252	4,182	397,515	10,052
他県産材	スギ	-	-	239	-	43	-	88	-	-	239	131	2,028	162	195	5	2,462	298
	ヒノキ	-	-	37	-	4	-	119	-	-	37	123	673	13	-	7	710	143
	アカマツ	-	8,000	10	-	51	-	-	-	-	8,010	51	2,584	-	12	-	10,606	51
	カラマツ	-	7,433	56	-	53	-	-	806	-	8,295	53	284	1,580	4	120	8,583	1,753
	その他針	-	840	6	-	-	-	-	-	-	846	-	23	240	-	-	869	240
	広葉樹	-	3,960	13	-	6	-	-	40	-	4,013	6	57	-	179	-	4,249	6
	小計	-	20,233	361	-	157	-	207	846	-	21,440	364	5,649	1,995	390	132	27,479	2,491
外材	-	-	1,518	-	309	280	1,845	-	-	1,798	2,154	2,478	911	467	366	4,743	3,431	
計	24,537	152,442	133,710	817	5,747	35,861	2,621	17,254	20	364,621	8,388	9,007	2,906	56,109	4,680	429,737	15,974	

製材・木材加工事業者の仕入れ先別素材仕入れ量(合計)

(単位: m³)

仕入先 地振	県内業者										県外業者		前年からの在庫		合計			
	自家生産	素材生産業者	木材市場	製材工場		木材販売業者		その他		小計		丸太	半製品	丸太	半製品	丸太	半製品	
	丸太			丸太	半製品	丸太	半製品	丸太	半製品	丸太	半製品							
佐久	3,477	39,008	10,267	-	68	-	-	-	-	-	52,752	68	50	-	6,021	-	58,823	68
上田	-	3,893	11,283	717	2,197	490	983	-	-	-	16,383	3,180	-	696	1,120	2,201	17,503	6,077
諏訪	227	33,421	470	-	-	-	-	98	-	-	34,216	-	520	-	2,395	-	37,131	-
上伊那	4,804	6,440	5,770	-	1,100	-	-	137	-	-	17,151	1,100	693	1,200	485	643	18,329	2,943
南信州	1,340	23,166	26,558	-	-	7,298	-	13,376	20	-	71,738	20	5,237	-	5,134	-	82,109	20
木曾	670	546	18,701	100	93	90	-	2,325	-	-	22,432	93	384	-	907	1,300	23,723	1,393
松本	53	2,047	53,281	-	731	27,978	1,632	-	-	-	83,359	2,363	826	1,010	28,707	536	112,892	3,909
北アルプス	-	6,539	-	-	-	-	-	80	-	-	6,619	-	-	-	1,348	-	7,967	-
長野	13,357	36,590	4,265	-	1,546	-	6	-	-	-	54,212	1,552	1,051	-	9,306	-	64,569	1,552
北信	609	792	3,116	-	13	5	-	1,238	-	-	5,760	13	246	-	686	-	6,692	13
計	24,537	152,442	133,710	817	5,747	35,861	2,621	17,254	20	364,621	8,388	9,007	2,906	56,109	4,680	429,737	15,974	

製材・木材加工事業者の仕入れ先別素材仕入れ量(県産材・スギ)

(単位: m³)

仕入先 地振	県内業者										県外業者		前年からの在庫		合計			
	自家生産	素材生産業者	木材市場	製材工場		木材販売業者		その他		小計		丸太	半製品	丸太	半製品	丸太	半製品	
	丸太			丸太	半製品	丸太	半製品	丸太	半製品	丸太	半製品							
佐久	12	2,079	1,650	-	-	-	-	-	-	-	3,741	-	-	-	131	-	3,872	-
上田	-	205	1,113	7	105	7	11	-	-	-	1,332	116	-	-	-	-	1,332	116
諏訪	-	-	3	-	-	-	-	-	-	-	3	-	-	-	-	-	3	-
上伊那	-	1,000	3,131	-	91	-	-	21	-	-	4,152	91	-	-	28	225	4,180	316
南信州	1,219	2,000	3,278	-	-	310	-	1,910	10	-	8,717	10	200	-	471	-	9,388	10
木曾	190	-	174	-	-	-	-	40	-	-	404	-	-	-	200	404	200	-
松本	-	-	1,493	-	-	93	86	-	-	-	1,586	86	-	-	1,563	-	3,149	86
北アルプス	-	2,684	-	-	-	-	-	39	-	-	2,723	-	-	-	551	-	3,274	-
長野	10,790	19,708	1,332	-	185	-	6	-	-	-	31,830	191	-	-	8,843	-	40,673	191
北信	605	792	2,802	-	5	-	-	1,238	-	-	5,437	5	200	-	680	-	6,317	5
計	12,816	28,468	14,976	7	386	410	103	3,248	10	59,925	499	400	-	12,267	425	72,592	924	

製材・木材加工事業者の仕入れ先別素材仕入れ量(県産材・ヒノキ)

(単位：m³)

仕入先 地振	県内業者										県外業者		前年からの在庫		合計		
	自家生産	素材生産業者	木材市場	製材工場		木材販売業者		その他		小計		丸太	半製品	丸太	半製品		
	丸太			丸太	半製品	丸太	半製品	丸太	半製品	丸太	半製品	丸太	半製品	丸太	半製品		
佐久	8	430	290	-	-	-	-	-	-	728	-	-	-	60	-	788	-
上田	-	200	128	7	8	-	-	-	-	335	8	-	-	-	-	335	8
諏訪	-	-	-	-	-	-	-	-	-	-	-	-	-	-	-	-	-
上伊那	-	112	524	-	21	-	-	10	-	646	21	-	-	8	198	654	219
南信州	121	12,924	9,910	-	-	1,767	-	2,535	10	27,257	10	280	-	1,710	-	29,247	10
木曾	480	426	14,973	-	87	90	-	1,990	-	17,959	87	-	-	590	1,100	18,549	1,187
松本	-	400	3,577	-	1	2,418	42	-	-	6,395	43	-	-	360	-	6,755	43
北アルプス	-	-	-	-	-	-	-	7	-	7	-	-	-	-	-	7	-
長野	-	6	872	-	-	-	-	-	-	878	-	-	-	-	-	878	-
北信	-	-	115	-	8	-	-	-	-	115	8	-	-	-	-	115	8
計	609	14,498	30,389	7	125	4,275	42	4,542	10	54,320	177	280	-	2,728	1,298	57,328	1,475

製材・木材加工事業者の仕入れ先別素材仕入れ量(県産材・アカマツ)

(単位：m³)

仕入先 地振	県内業者										県外業者		前年からの在庫		合計		
	自家生産	素材生産業者	木材市場	製材工場		木材販売業者		その他		小計		丸太	半製品	丸太	半製品		
	丸太			丸太	半製品	丸太	半製品	丸太	半製品	丸太	半製品	丸太	半製品	丸太	半製品		
佐久	203	8,449	2,275	-	-	-	-	-	-	10,927	-	-	-	1,090	-	12,017	-
上田	-	273	952	2	1,906	-	-	-	-	1,227	1,906	-	-	-	2,165	1,227	4,071
諏訪	86	6,013	40	-	-	-	-	14	-	6,153	-	-	-	7	-	6,160	-
上伊那	2,837	2,809	227	-	111	-	-	40	-	5,913	111	-	-	200	58	6,113	169
南信州	-	5,970	6,735	-	-	2,400	-	3,125	-	18,230	-	200	-	720	-	19,150	-
木曾	-	-	2	-	-	-	-	40	-	42	-	-	-	-	-	42	-
松本	-	38	36,753	-	12	19,052	14	-	-	55,843	26	-	-	3,530	-	59,373	26
北アルプス	-	2,355	-	-	-	-	-	1	-	2,356	-	-	-	495	-	2,851	-
長野	20	6,802	77	-	250	-	-	-	-	6,899	250	-	-	-	-	6,899	250
北信	-	-	183	-	-	-	-	-	-	183	-	-	-	6	-	189	-
計	3,146	32,709	47,244	2	2,279	21,452	14	3,220	-	107,773	2,293	200	-	6,048	2,223	114,021	4,516

製材・木材加工事業者の仕入れ先別素材仕入れ量(県産材・カラマツ)

(単位：m³)

仕入先 地振	県内業者										県外業者		前年からの在庫		合計		
	自家生産	素材生産業者	木材市場	製材工場		木材販売業者		その他		小計		丸太	半製品	丸太	半製品		
	丸太			丸太	半製品	丸太	半製品	丸太	半製品	丸太	半製品	丸太	半製品	丸太	半製品		
佐久	3,177	22,910	4,842	-	-	-	-	-	-	30,929	-	-	-	3,495	-	34,424	-
上田	-	3,005	9,038	701	178	203	360	-	-	12,947	538	-	-	1,120	-	14,067	538
諏訪	131	4,392	47	-	-	-	-	62	-	4,632	-	-	-	10	-	4,642	-
上伊那	1,967	1,660	1,652	-	480	-	-	12	-	5,291	480	-	-	4	-	5,295	480
南信州	-	753	4,024	-	-	2,012	-	4,375	-	11,164	-	-	-	2,023	-	13,187	-
木曾	-	120	246	-	-	-	-	60	-	426	-	-	-	-	-	426	-
松本	53	1,090	11,348	-	714	6,294	50	-	-	18,785	764	-	-	3,832	236	22,617	1,000
北アルプス	-	261	-	-	-	-	-	6	-	267	-	-	-	55	-	322	-
長野	2,535	6,249	919	-	888	-	-	-	-	9,703	888	-	-	187	-	9,890	888
北信	-	-	16	-	-	5	-	-	-	21	-	-	-	-	-	21	-
計	7,863	40,440	32,132	701	2,260	8,514	410	4,515	-	94,165	2,670	-	-	10,726	236	104,891	2,906

製材・木材加工事業者の仕入れ先別素材仕入れ量(県産材・その他針)

(単位：m³)

仕入先 地振	県内業者										県外業者		前年からの在庫		合計		
	自家生産	素材生産業者	木材市場	製材工場		木材販売業者		その他		小計		丸太	半製品	丸太	半製品		
	丸太			丸太	半製品	丸太	半製品	丸太	半製品	丸太	半製品	丸太	半製品	丸太	半製品		
佐久	-	50	222	-	-	-	-	-	-	272	-	-	-	35	-	307	-
上田	-	210	2	-	-	-	-	-	-	212	-	-	-	-	-	212	-
諏訪	-	560	3	-	-	-	-	-	-	563	-	-	-	-	-	563	-
上伊那	-	16	43	-	97	-	-	5	-	64	97	-	-	-	-	64	97
南信州	-	1,256	2,270	-	-	529	-	-	-	4,055	-	-	-	50	-	4,105	-
木曾	-	-	2,982	100	6	-	-	90	-	3,172	6	-	-	97	-	3,269	6
松本	-	319	100	-	4	10	-	-	-	429	4	-	-	19,054	-	19,483	4
北アルプス	-	-	-	-	-	-	-	2	-	2	-	-	-	-	-	2	-
長野	-	2,505	12	-	114	-	-	-	-	2,517	114	-	-	-	-	2,517	114
北信	-	-	-	-	-	-	-	-	-	-	-	-	-	-	-	-	-
計	-	4,916	5,634	100	221	539	-	97	-	11,286	221	-	-	19,236	-	30,522	221

製材・木材加工事業者の仕入れ先別素材仕入れ量(県産材・広葉樹)

(単位：m³)

仕入先 地振	県内業者										県外業者		前年からの在庫		合計		
	自家生産	素材生産業者	木材市場	製材工場		木材販売業者		その他		小計		丸太	半製品	丸太	半製品	丸太	半製品
	丸太			丸太	半製品	丸太	半製品	丸太	半製品	丸太	半製品						
佐久	77	5,090	988	-	-	-	-	-	-	6,155	-	-	-	1,210	-	7,365	-
上田	-	-	-	-	-	-	-	-	-	-	-	-	-	-	-	-	-
諏訪	10	2,656	33	-	-	-	-	22	-	2,721	-	-	-	2,362	-	5,083	-
上伊那	-	410	65	-	10	-	-	49	-	524	10	-	-	80	-	604	10
南信州	-	263	341	-	-	280	-	625	-	1,509	-	-	-	160	-	1,669	-
木曽	-	-	4	-	-	-	-	65	-	69	-	-	-	-	-	69	-
松本	-	200	7	-	-	111	-	-	-	318	-	-	-	188	-	506	-
北アルプス	-	1,239	-	-	-	-	-	25	-	1,264	-	-	-	247	-	1,511	-
長野	12	1,320	18	-	-	-	-	-	-	1,350	-	-	-	-	-	1,350	-
北信	4	-	-	-	-	-	-	-	-	4	-	-	-	-	-	4	-
計	103	11,178	1,456	-	10	391	-	786	-	13,914	10	-	-	4,247	-	18,161	10

製材・木材加工事業者の仕入れ先別素材仕入れ量(県産材計)

(単位：m³)

仕入先 地振	県内業者										県外業者		前年からの在庫		合計		
	自家生産	素材生産業者	木材市場	製材工場		木材販売業者		その他		小計		丸太	半製品	丸太	半製品	丸太	半製品
	丸太			丸太	半製品	丸太	半製品	丸太	半製品	丸太	半製品						
佐久	3,477	39,008	10,267	-	-	-	-	-	-	52,752	-	-	-	6,021	-	58,773	-
上田	-	3,893	11,233	717	2,197	210	371	-	-	16,053	2,568	-	-	1,120	2,165	17,173	4,733
諏訪	227	13,621	126	-	-	-	-	98	-	14,072	-	-	-	2,379	-	16,451	-
上伊那	4,804	6,007	5,642	-	810	-	-	137	-	16,590	810	-	-	320	481	16,910	1,291
南信州	1,340	23,166	26,558	-	-	7,298	-	12,570	20	70,932	20	680	-	5,134	-	76,746	20
木曽	670	546	18,381	100	93	90	-	2,285	-	22,072	93	-	-	687	1,300	22,759	1,393
松本	53	2,047	53,278	-	731	27,978	192	-	-	83,356	923	-	-	28,527	236	111,883	1,159
北アルプス	-	6,539	-	-	-	-	-	80	-	6,619	-	-	-	1,348	-	7,967	-
長野	13,357	36,590	3,230	-	1,437	-	6	-	-	53,177	1,443	-	-	9,030	-	62,207	1,443
北信	609	792	3,116	-	13	5	-	1,238	-	5,760	13	200	-	686	-	6,646	13
計	24,537	132,209	131,831	817	5,281	35,581	569	16,408	20	341,383	5,870	880	-	55,252	4,182	397,515	10,052

製材・木材加工事業者の仕入れ先別素材仕入れ量(他県産材)

(単位：m³)

仕入先 地振	県内業者										県外業者		前年からの在庫		合計		
	自家生産	素材生産業者	木材市場	製材工場		木材販売業者		その他		小計		丸太	半製品	丸太	半製品	丸太	半製品
	丸太			丸太	半製品	丸太	半製品	丸太	半製品	丸太	半製品						
佐久	-	-	-	-	18	-	-	-	-	-	18	50	-	-	-	50	18
上田	-	-	-	-	-	-	207	-	-	-	207	-	75	-	11	-	293
諏訪	-	19,800	59	-	-	-	-	-	-	19,859	-	520	-	16	-	20,395	-
上伊那	-	433	28	-	125	-	-	-	-	461	125	-	1,200	126	121	587	1,446
南信州	-	-	-	-	-	-	-	806	-	806	-	4,557	-	-	-	5,363	-
木曽	-	-	274	-	-	-	-	40	-	314	-	384	-	220	-	918	-
松本	-	-	-	-	-	-	-	-	-	-	-	-	720	-	-	-	720
北アルプス	-	-	-	-	-	-	-	-	-	-	-	-	-	-	-	-	-
長野	-	-	-	-	14	-	-	-	-	-	14	138	-	28	-	166	14
北信	-	-	-	-	-	-	-	-	-	-	-	-	-	-	-	-	-
計	-	20,233	361	-	157	-	207	846	-	21,440	364	5,649	1,995	390	132	27,479	2,491

製材・木材加工事業者の仕入れ先別素材仕入れ量(外材)

(単位：m³)

仕入先 地振	県内業者										県外業者		前年からの在庫		合計		
	自家生産	素材生産業者	木材市場	製材工場		木材販売業者		その他		小計		丸太	半製品	丸太	半製品	丸太	半製品
	丸太			丸太	半製品	丸太	半製品	丸太	半製品	丸太	半製品						
佐久	-	-	-	-	50	-	-	-	-	-	50	-	-	-	-	-	50
上田	-	-	50	-	-	280	405	-	-	330	405	-	621	-	25	330	1,051
諏訪	-	-	285	-	-	-	-	-	-	285	-	-	-	-	-	285	-
上伊那	-	-	100	-	165	-	-	-	-	100	165	693	-	39	41	832	206
南信州	-	-	-	-	-	-	-	-	-	-	-	-	-	-	-	-	-
木曽	-	-	46	-	-	-	-	-	-	46	-	-	-	-	-	46	-
松本	-	-	3	-	-	-	1,440	-	-	3	1,440	826	290	180	300	1,009	2,030
北アルプス	-	-	-	-	-	-	-	-	-	-	-	-	-	-	-	-	-
長野	-	-	1,035	-	95	-	-	-	-	1,035	95	913	-	248	-	2,196	95
北信	-	-	-	-	-	-	-	-	-	-	-	46	-	-	-	46	-
計	-	-	1,518	-	309	280	1,845	-	-	1,798	2,154	2,478	911	467	366	4,743	3,431

(7) 製材・木材加工事業者の出荷先・用途別製材品出荷量(樹種別合計)

用途別 樹種	建築用材			半製品			土木用材			家具用材		
	県内	県外	小計	県内	県外	小計	県内	県外	小計	県内	県外	
県産材	スギ	7,331	224	7,555	774	2,310	3,084	519	2,641	3,160	-	-
	ヒノキ	8,439	12,323	20,762	420	58	478	80	100	180	-	-
	アカマツ	1,492	584	2,076	226	24	250	156	9,940	10,096	-	-
	カラマツ	5,483	1,142	6,625	231	414	645	3,782	6,583	10,365	13	14
	その他針	1,556	137	1,693	68	-	68	70	122	192	-	-
	広葉樹	303	68	371	11	1	12	-	-	-	58	-
	集成材	679	763	1,442	-	-	-	-	-	-	-	-
	小計	25,283	15,241	40,524	1,730	2,807	4,537	4,607	19,386	23,993	71	14
他県産材	スギ	210	101	311	43	-	43	15	1,549	1,564	-	-
	ヒノキ	314	146	460	14	5	19	-	-	-	-	-
	アカマツ	8	2	10	51	-	51	68	2,092	2,160	-	-
	カラマツ	624	-	624	373	-	373	276	600	876	-	-
	その他針	5	-	5	80	-	80	36	-	36	-	-
	広葉樹	3	10	13	6	-	6	-	-	-	35	-
	集成材	-	36	36	-	-	-	-	-	-	-	-
	小計	1,164	295	1,459	567	5	572	395	4,241	4,636	35	-
外材	無垢材	4,977	4	4,981	309	337	646	152	-	152	-	-
	集成材	383	36	419	-	-	-	-	-	-	-	-
	小計	5,360	40	5,400	309	337	646	152	-	152	-	-
計	31,807	15,576	47,383	2,606	3,149	5,755	5,154	23,627	28,781	106	14	

製材・木材加工事業者の出荷先・用途別製材品出荷量(地局別合計)

用途別 地振	建築用材			半製品			土木用材			家具用材	
	県内	県外	小計	県内	県外	小計	県内	県外	小計	県内	県外
佐久	2,670	8	2,678	68	-	68	250	8,111	8,361	11	14
上田	3,938	1,540	5,478	-	-	-	674	2,200	2,874	2	-
諏訪	199	2	201	-	-	-	526	591	1,117	3	-
上伊那	2,778	6	2,784	1,617	337	1,954	1,119	825	1,944	5	-
南信州	3,520	6,465	9,985	-	-	-	969	8,900	9,869	-	-
木曾	5,208	5,707	10,915	243	55	298	90	-	90	35	-
松本	7,458	1,848	9,306	70	457	527	942	3,000	3,942	50	-
北アルプス	23	-	23	-	-	-	-	-	-	-	-
長野	4,238	-	4,238	609	2,300	2,909	536	-	536	-	-
北信	1,775	-	1,775	-	-	-	48	-	48	-	-
計	31,807	15,576	47,383	2,606	3,149	5,755	5,154	23,627	28,781	106	14

製材・木材加工事業者の出荷先・用途別製材品出荷量(県産材・スギ)

用途別 地振	建築用材			半製品			土木用材			家具用材	
	県内	県外	小計	県内	県外	小計	県内	県外	小計	県内	県外
佐久	585	-	585	-	-	-	250	180	430	-	-
上田	160	-	160	-	-	-	50	960	1,010	-	-
諏訪	2	-	2	-	-	-	-	-	-	-	-
上伊那	2,041	3	2,044	274	-	274	-	-	-	-	-
南信州	1,083	17	1,100	-	-	-	28	901	929	-	-
木曾	133	-	133	-	-	-	-	-	-	-	-
松本	404	204	608	-	10	10	181	600	781	-	-
北アルプス	11	-	11	-	-	-	-	-	-	-	-
長野	1,349	-	1,349	500	2,300	2,800	10	-	10	-	-
北信	1,563	-	1,563	-	-	-	-	-	-	-	-
計	7,331	224	7,555	774	2,310	3,084	519	2,641	3,160	-	-

製材・木材加工事業者の出荷先・用途別製材品出荷量(県産材・ヒノキ)

用途別 地振	建築用材			半製品			土木用材			家具用材	
	県内	県外	小計	県内	県外	小計	県内	県外	小計	県内	県外
佐久	267	2	269	-	-	-	-	-	-	-	-
上田	273	3	276	-	-	-	50	100	150	-	-
諏訪	-	-	-	-	-	-	-	-	-	-	-
上伊那	283	-	283	191	-	191	-	-	-	-	-
南信州	2,330	6,448	8,778	-	-	-	19	-	19	-	-
木曾	3,500	5,303	8,803	217	50	267	-	-	-	-	-
松本	1,175	567	1,742	12	8	20	11	-	11	-	-
北アルプス	2	-	2	-	-	-	-	-	-	-	-
長野	595	-	595	-	-	-	-	-	-	-	-
北信	14	-	14	-	-	-	-	-	-	-	-
計	8,439	12,323	20,762	420	58	478	80	100	180	-	-

(単位：㎡)

小計	ペレット	その他			計			木材チップ			在庫
	県内	県内	県外	小計	県内	県外	小計	県内	県外	小計	
-	45	1,492	3,391	4,883	10,161	8,566	18,727	11,873	14,714	26,587	2,309
-	45	760	-	760	9,744	12,481	22,225	780	19,200	19,980	3,378
-	2,625	1,828	-	1,828	6,327	10,548	16,875	58,542	21,253	79,795	4,953
27	6,525	1,209	-	1,209	17,243	8,153	25,396	31,865	24,446	56,311	6,564
-	-	4,783	478	5,261	6,477	737	7,214	2,500	10,386	12,886	2,950
58	-	111	280	391	483	349	832	9,500	4,964	14,464	1,734
-	-	-	-	-	679	763	1,442	-	-	-	625
85	9,240	10,183	4,149	14,332	51,114	41,597	92,711	115,060	94,963	210,023	22,513
-	-	21	19	40	289	1,669	1,958	-	76	76	230
-	-	-	-	-	328	151	479	-	40	40	2
-	-	-	-	-	127	2,094	2,221	-	8,000	8,000	3
-	806	496	-	496	2,575	600	3,175	5	7,000	7,005	122
-	-	124	-	124	245	-	245	-	23	23	-
35	-	29	126	155	73	136	209	-	2,664	2,664	33
-	-	10	-	10	10	36	46	-	-	-	-
35	806	680	145	825	3,647	4,686	8,333	5	17,803	17,808	390
-	-	458	44	502	5,896	385	6,281	2	470	472	406
-	-	20	-	20	403	36	439	-	-	-	59
-	-	478	44	522	6,299	421	6,720	2	470	472	465
120	10,046	11,341	4,338	15,679	61,060	46,704	107,764	115,067	113,236	228,303	23,368

(単位：㎡)

小計	ペレット	その他			計			木材チップ			在庫
	県内	県内	県外	小計	県内	県外	小計	県内	県外	小計	
25	-	-	-	-	2,999	8,133	11,132	16,500	20,095	36,595	6,715
2	-	517	-	517	5,131	3,740	8,871	1,016	1,766	2,782	1,390
3	-	52	2	54	780	595	1,375	11,026	17,664	28,690	19
5	8,750	3,159	404	3,563	17,428	1,572	19,000	2	385	387	625
-	1,296	529	8	537	6,314	15,373	21,687	974	49,764	50,738	6,001
35	-	555	503	1,058	6,131	6,265	12,396	-	2,215	2,215	900
50	-	5,266	-	5,266	13,786	5,305	19,091	59,370	7,905	67,275	4,737
-	-	26	-	26	49	-	49	-	4,879	4,879	1,935
-	-	1,022	3,421	4,443	6,405	5,721	12,126	24,500	7,250	31,750	770
-	-	215	-	215	2,038	-	2,038	1,679	1,313	2,992	276
120	10,046	11,341	4,338	15,679	61,060	46,704	107,764	115,067	113,236	228,303	23,368

(単位：㎡)

小計	ペレット	その他			計			木材チップ			在庫
	県内	県内	県外	小計	県内	県外	小計	県内	県外	小計	
-	-	-	-	-	835	180	1,015	2,000	144	2,144	150
-	-	11	-	11	221	960	1,181	-	240	240	-
-	-	-	-	-	2	-	2	-	-	-	-
-	-	80	-	80	2,395	3	2,398	-	252	252	30
-	45	80	5	85	1,236	923	2,159	194	5,030	5,224	539
-	-	-	26	26	133	26	159	-	-	-	-
-	-	190	-	190	775	814	1,589	-	294	294	130
-	-	13	-	13	24	-	24	-	2,030	2,030	1,101
-	-	903	3,360	4,263	2,762	5,660	8,422	8,000	5,422	13,422	110
-	-	215	-	215	1,778	-	1,778	1,679	1,302	2,981	249
-	45	1,492	3,391	4,883	10,161	8,566	18,727	11,873	14,714	26,587	2,309

(単位：㎡)

小計	ペレット	その他			計			木材チップ			在庫
	県内	県内	県外	小計	県内	県外	小計	県内	県外	小計	
-	-	-	-	-	267	2	269	-	286	286	67
-	-	-	-	-	323	103	426	-	-	-	-
-	-	-	-	-	-	-	-	-	-	-	-
-	-	55	-	55	529	-	529	-	-	-	10
-	45	353	-	353	2,747	6,448	9,195	780	16,668	17,448	2,175
-	-	350	-	350	4,067	5,353	9,420	-	2,180	2,180	560
-	-	-	-	-	1,198	575	1,773	-	65	65	556
-	-	2	-	2	4	-	4	-	-	-	-
-	-	-	-	-	595	-	595	-	-	-	10
-	-	-	-	-	14	-	14	-	1	1	-
-	45	760	-	760	9,744	12,481	22,225	780	19,200	19,980	3,378

製材・木材加工事業者の出荷先・用途別製材品出荷量(県産材・アカマツ)

用途別 地振	建築用材			半製品			土木用材			家具用材	
	県内	県外	小計	県内	県外	小計	県内	県外	小計	県内	県外
佐久	43	-	43	-	-	-	-	2,100	2,100	-	-
上田	71	-	71	-	-	-	50	890	940	-	-
諏訪	22	2	24	-	-	-	15	42	57	-	-
上伊那	205	1	206	181	-	181	-	-	-	-	-
南信州	-	-	-	-	-	-	70	4,508	4,578	-	-
木曾	1	-	1	-	-	-	20	-	20	-	-
松本	868	581	1,449	45	24	69	1	2,400	2,401	-	-
北アルプス	-	-	-	-	-	-	-	-	-	-	-
長野	212	-	212	-	-	-	-	-	-	-	-
北信	70	-	70	-	-	-	-	-	-	-	-
計	1,492	584	2,076	226	24	250	156	9,940	10,096	-	-

製材・木材加工事業者の出荷先・用途別製材品出荷量(県産材・カラマツ)

用途別 地振	建築用材			半製品			土木用材			家具用材	
	県内	県外	小計	県内	県外	小計	県内	県外	小計	県内	県外
佐久	1,226	3	1,229	-	-	-	-	5,809	5,809	11	14
上田	1,628	656	2,284	-	-	-	454	150	604	2	-
諏訪	15	-	15	-	-	-	341	232	573	-	-
上伊那	152	1	153	213	-	213	939	392	1,331	-	-
南信州	-	-	-	-	-	-	807	-	807	-	-
木曾	133	50	183	10	-	10	70	-	70	-	-
松本	1,510	432	1,942	8	414	422	629	-	629	-	-
北アルプス	-	-	-	-	-	-	-	-	-	-	-
長野	816	-	816	-	-	-	526	-	526	-	-
北信	3	-	3	-	-	-	16	-	16	-	-
計	5,483	1,142	6,625	231	414	645	3,782	6,583	10,365	13	14

製材・木材加工事業者の出荷先・用途別製材品出荷量(県産材・その他針)

用途別 地振	建築用材			半製品			土木用材			家具用材	
	県内	県外	小計	県内	県外	小計	県内	県外	小計	県内	県外
佐久	51	-	51	-	-	-	-	22	22	-	-
上田	1	-	1	-	-	-	70	100	170	-	-
諏訪	1	-	1	-	-	-	-	-	-	-	-
上伊那	11	-	11	58	-	58	-	-	-	-	-
南信州	-	-	-	-	-	-	-	-	-	-	-
木曾	1,295	137	1,432	6	-	6	-	-	-	-	-
松本	114	-	114	4	-	4	-	-	-	-	-
北アルプス	1	-	1	-	-	-	-	-	-	-	-
長野	82	-	82	-	-	-	-	-	-	-	-
北信	-	-	-	-	-	-	-	-	-	-	-
計	1,556	137	1,693	68	-	68	70	122	192	-	-

製材・木材加工事業者の出荷先・用途別製材品出荷量(県産材・広葉樹)

用途別 地振	建築用材			半製品			土木用材			家具用材	
	県内	県外	小計	県内	県外	小計	県内	県外	小計	県内	県外
佐久	9	3	12	-	-	-	-	-	-	-	-
上田	-	-	-	-	-	-	-	-	-	-	-
諏訪	17	-	17	-	-	-	-	-	-	3	-
上伊那	27	1	28	10	-	10	-	-	-	5	-
南信州	-	-	-	-	-	-	-	-	-	-	-
木曾	32	-	32	-	-	-	-	-	-	-	-
松本	189	64	253	1	1	2	-	-	-	50	-
北アルプス	9	-	9	-	-	-	-	-	-	-	-
長野	20	-	20	-	-	-	-	-	-	-	-
北信	-	-	-	-	-	-	-	-	-	-	-
計	303	68	371	11	1	12	-	-	-	58	-

(単位：m³)

小計	ペレット		その他		小計	計			木材チップ			在庫
	県内	県外	県内	県外		県内	県外	小計	県内	県外	小計	
-	-	-	-	-	-	43	2,100	2,143	3,500	4,910	8,410	1,635
-	-	-	-	-	-	121	890	1,011	-	110	110	-
-	-	-	-	-	-	37	44	81	6,015	-	6,015	6
-	2,625	1,827	-	1,827	4,838	1	4,839	-	-	-	-	184
-	-	-	-	-	-	70	4,508	4,578	-	12,670	12,670	1,030
-	-	-	-	-	-	21	-	21	-	-	-	-
-	-	-	-	-	-	914	3,005	3,919	44,527	812	45,339	1,317
-	-	1	-	1	1	-	1	-	-	1,643	1,643	581
-	-	-	-	-	-	212	-	212	4,500	1,098	5,598	200
-	-	-	-	-	-	70	-	70	-	10	10	-
-	2,625	1,828	-	1,828	6,327	10,548	16,875	58,542	21,253	79,795	4,953	

(単位：m³)

小計	ペレット		その他		小計	計			木材チップ			在庫
	県内	県外	県内	県外		県内	県外	小計	県内	県外	小計	
25	-	-	-	-	-	1,237	5,826	7,063	7,500	12,508	20,008	3,606
2	-	222	-	222	222	2,306	806	3,112	1,016	1,416	2,432	677
-	-	-	-	-	-	356	232	588	6	-	6	3
-	6,125	470	-	470	7,899	393	8,292	-	-	-	-	5
-	400	53	-	53	1,260	-	1,260	-	9,920	9,920	1,950	-
-	-	-	-	-	-	213	50	263	-	-	-	-
-	-	460	-	460	2,607	846	3,453	14,843	94	14,937	32	-
-	-	4	-	4	4	-	4	-	-	183	183	64
-	-	-	-	-	-	1,342	-	1,342	8,500	325	8,825	227
-	-	-	-	-	-	19	-	19	-	-	-	-
27	6,525	1,209	-	1,209	17,243	8,153	25,396	31,865	24,446	56,311	6,564	

(単位：m³)

小計	ペレット		その他		小計	計			木材チップ			在庫
	県内	県外	県内	県外		県内	県外	小計	県内	県外	小計	
-	-	-	-	-	-	51	22	73	-	107	107	55
-	-	-	-	-	-	71	100	171	-	-	-	-
-	-	-	-	-	-	1	-	1	-	-	-	-
-	-	10	-	10	79	-	79	-	-	-	-	-
-	-	42	3	45	42	3	45	-	3,862	3,862	170	-
-	-	205	475	680	1,506	612	2,118	-	35	35	108	-
-	-	4,526	-	4,526	4,644	-	4,644	-	6,340	6,340	2,617	-
-	-	-	-	-	-	1	-	1	-	-	-	-
-	-	-	-	-	-	82	-	82	2,500	42	2,542	-
-	-	-	-	-	-	-	-	-	-	-	-	-
-	-	4,783	478	5,261	6,477	737	7,214	2,500	10,386	12,886	2,950	

(単位：m³)

小計	ペレット		その他		小計	計			木材チップ			在庫
	県内	県外	県内	県外		県内	県外	小計	県内	県外	小計	
-	-	-	-	-	-	9	3	12	3,500	2,090	5,590	1,152
-	-	-	-	-	-	-	-	-	-	-	-	-
3	-	32	2	34	52	2	54	5,000	-	5,000	4	-
5	-	22	278	300	64	279	343	-	-	-	212	-
-	-	1	-	1	1	-	1	-	1,531	1,531	137	-
-	-	-	-	-	-	32	-	32	-	-	-	-
50	-	50	-	50	290	65	355	-	-	-	40	-
-	-	6	-	6	15	-	15	-	1,023	1,023	189	-
-	-	-	-	-	20	-	20	1,000	320	1,320	-	-
-	-	-	-	-	-	-	-	-	-	-	-	-
58	-	111	280	391	483	349	832	9,500	4,964	14,464	1,734	

製材・木材加工事業者の出荷先・用途別製材品出荷量(県産材・集成材)

用途別 地域	建築用材			半製品			土木用材			家具用材	
	県内	県外	小計	県内	県外	小計	県内	県外	小計	県内	県外
佐久	-	-	-	-	-	-	-	-	-	-	-
上田	679	763	1,442	-	-	-	-	-	-	-	-
諏訪	-	-	-	-	-	-	-	-	-	-	-
上伊那	-	-	-	-	-	-	-	-	-	-	-
南信州	-	-	-	-	-	-	-	-	-	-	-
木曾	-	-	-	-	-	-	-	-	-	-	-
松本	-	-	-	-	-	-	-	-	-	-	-
北アルプス	-	-	-	-	-	-	-	-	-	-	-
長野	-	-	-	-	-	-	-	-	-	-	-
北信	-	-	-	-	-	-	-	-	-	-	-
計	679	763	1,442	-	-	-	-	-	-	-	-

製材・木材加工事業者の出荷先・用途別製材品出荷量(県産材計)

用途別 地域	建築用材			半製品			土木用材			家具用材	
	県内	県外	小計	県内	県外	小計	県内	県外	小計	県内	県外
佐久	2,181	8	2,189	-	-	-	250	8,111	8,361	11	14
上田	2,812	1,422	4,234	-	-	-	674	2,200	2,874	2	-
諏訪	57	2	59	-	-	-	356	274	630	3	-
上伊那	2,719	6	2,725	927	-	927	939	392	1,331	5	-
南信州	3,413	6,465	9,878	-	-	-	924	5,409	6,333	-	-
木曾	5,094	5,490	10,584	233	50	283	90	-	90	-	-
松本	4,260	1,848	6,108	70	457	527	822	3,000	3,822	50	-
北アルプス	23	-	23	-	-	-	-	-	-	-	-
長野	3,074	-	3,074	500	2,300	2,800	536	-	536	-	-
北信	1,650	-	1,650	-	-	-	16	-	16	-	-
計	25,283	15,241	40,524	1,730	2,807	4,537	4,607	19,386	23,993	71	14

製材・木材加工事業者の出荷先・用途別製材品出荷量(他県産材)

用途別 地域	建築用材			半製品			土木用材			家具用材	
	県内	県外	小計	県内	県外	小計	県内	県外	小計	県内	県外
佐久	-	-	-	18	-	18	-	-	-	-	-
上田	216	78	294	-	-	-	-	-	-	-	-
諏訪	-	-	-	-	-	-	170	317	487	-	-
上伊那	9	-	9	525	-	525	180	433	613	-	-
南信州	107	-	107	-	-	-	45	3,491	3,536	-	-
木曾	91	217	308	10	5	15	-	-	-	35	-
松本	725	-	725	-	-	-	-	-	-	-	-
北アルプス	-	-	-	-	-	-	-	-	-	-	-
長野	16	-	16	14	-	14	-	-	-	-	-
北信	-	-	-	-	-	-	-	-	-	-	-
計	1,164	295	1,459	567	5	572	395	4,241	4,636	35	-

製材・木材加工事業者の出荷先・用途別製材品出荷量(外材計)

用途別 地域	建築用材			半製品			土木用材			家具用材	
	県内	県外	小計	県内	県外	小計	県内	県外	小計	県内	県外
佐久	489	-	489	50	-	50	-	-	-	-	-
上田	910	40	950	-	-	-	-	-	-	-	-
諏訪	142	-	142	-	-	-	-	-	-	-	-
上伊那	50	-	50	165	337	502	-	-	-	-	-
南信州	-	-	-	-	-	-	-	-	-	-	-
木曾	23	-	23	-	-	-	-	-	-	-	-
松本	2,473	-	2,473	-	-	-	120	-	120	-	-
北アルプス	-	-	-	-	-	-	-	-	-	-	-
長野	1,148	-	1,148	95	-	95	-	-	-	-	-
北信	125	-	125	-	-	-	32	-	32	-	-
計	5,360	40	5,400	309	337	646	152	-	152	-	-

(単位：m³)

小計	ペレット		その他		小計	計			木材チップ			在庫
	県内	県外	県内	県外		県内	県外	小計	県内	県外	小計	
-	-	-	-	-	-	-	-	-	-	-	-	-
-	-	-	-	-	-	679	763	1,442	-	-	-	625
-	-	-	-	-	-	-	-	-	-	-	-	-
-	-	-	-	-	-	-	-	-	-	-	-	-
-	-	-	-	-	-	-	-	-	-	-	-	-
-	-	-	-	-	-	-	-	-	-	-	-	-
-	-	-	-	-	-	-	-	-	-	-	-	-
-	-	-	-	-	-	-	-	-	-	-	-	-
-	-	-	-	-	-	-	-	-	-	-	-	-
-	-	-	-	-	-	679	763	1,442	-	-	-	625

(単位：m³)

小計	ペレット		その他		小計	計			木材チップ			在庫
	県内	県外	県内	県外		県内	県外	小計	県内	県外	小計	
25	-	-	-	-	-	2,442	8,133	10,575	16,500	20,045	36,545	6,665
2	-	233	-	-	233	3,721	3,622	7,343	1,016	1,766	2,782	1,302
3	-	32	2	-	34	448	278	726	11,021	-	11,021	13
5	8,750	2,464	278	-	2,742	15,804	676	16,480	-	252	252	441
-	490	529	8	-	537	5,356	11,882	17,238	974	49,681	50,655	6,001
-	-	555	501	-	1,056	5,972	6,041	12,013	-	2,215	2,215	668
50	-	5,226	-	-	5,226	10,428	5,305	15,733	59,370	7,605	66,975	4,692
-	-	26	-	-	26	49	-	49	-	4,879	4,879	1,935
-	-	903	3,360	-	4,263	5,013	5,660	10,673	24,500	7,207	31,707	547
-	-	215	-	-	215	1,881	-	1,881	1,679	1,313	2,992	249
85	9,240	10,183	4,149	-	14,332	51,114	41,597	92,711	115,060	94,963	210,023	22,513

(単位：m³)

小計	ペレット		その他		小計	計			木材チップ			在庫
	県内	県外	県内	県外		県内	県外	小計	県内	県外	小計	
-	-	-	-	-	-	18	-	18	-	50	50	-
-	-	-	-	-	-	216	78	294	-	-	-	4
-	-	20	-	-	20	190	317	507	5	17,664	17,669	6
-	-	620	126	-	746	1,334	559	1,893	-	-	-	120
-	806	-	-	-	-	958	3,491	4,449	-	83	83	-
35	-	-	2	-	2	136	224	360	-	-	-	232
-	-	-	-	-	-	725	-	725	-	-	-	-
-	-	-	-	-	-	-	-	-	-	-	-	-
-	-	40	17	-	57	70	17	87	-	6	6	28
-	-	-	-	-	-	-	-	-	-	-	-	-
35	806	680	145	-	825	3,647	4,686	8,333	5	17,803	17,808	390

(単位：m³)

小計	ペレット		その他		小計	計			木材チップ			在庫
	県内	県外	県内	県外		県内	県外	小計	県内	県外	小計	
-	-	-	-	-	-	539	-	539	-	-	-	50
-	-	284	-	-	284	1,194	40	1,234	-	-	-	84
-	-	-	-	-	-	142	-	142	-	-	-	-
-	-	75	-	-	75	290	337	627	2	133	135	64
-	-	-	-	-	-	-	-	-	-	-	-	-
-	-	-	-	-	-	23	-	23	-	-	-	-
-	-	40	-	-	40	2,633	-	2,633	-	300	300	45
-	-	-	-	-	-	-	-	-	-	-	-	-
-	-	79	44	-	123	1,322	44	1,366	-	37	37	195
-	-	-	-	-	-	157	-	157	-	-	-	27
-	-	478	44	-	522	6,299	421	6,720	2	470	472	465

(8) 製材・木材加工事業者の木材チップの用途別出荷量 (単位：m³)

用途 出荷先	総量	製紙用	燃料用		その他
			発電用	その他	
県内	115,067	17,542	96,549	976	
県外	113,236	92,643	19,560	733	300
計	228,303	110,185	116,109	1,709	300

※内訳は事業者から報告のあった用途別出荷先の比率から換算。

(9) 建築用材の出荷先別出荷量(樹種別合計) (単位：m³)

出荷先 樹種	県内							小計	県外	合計
	木材市場	木材 販売業者	プレカット	大工 工務店	自家消費	その他				
県産材	スギ	32	1,754	240	4,190	737	378	7,331	224	7,555
	ヒノキ	1,636	1,190	160	3,294	641	1,518	8,439	12,323	20,762
	アカマツ	-	103	6	1,050	66	267	1,492	584	2,076
	カラマツ	30	1,541	280	2,767	132	733	5,483	1,142	6,625
	その他針	-	955	-	402	15	184	1,556	137	1,693
	広葉樹	1	1	-	215	27	59	303	68	371
	集成材	-	19	15	526	-	119	679	763	1,442
	小計	1,699	5,563	701	12,444	1,618	3,258	25,283	15,241	40,524
他県産材	スギ	-	-	-	188	19	3	210	101	311
	ヒノキ	10	-	-	285	1	18	314	146	460
	アカマツ	-	-	-	3	-	5	8	2	10
	カラマツ	-	-	-	620	-	4	624	-	624
	その他針	-	-	-	2	-	3	5	-	5
	広葉樹	-	-	-	-	-	3	3	10	13
	集成材	-	-	-	-	-	-	-	36	36
	小計	10	-	-	1,098	20	36	1,164	295	1,459
外材	無垢材	-	533	150	3,458	242	594	4,977	4	4,981
	集成材	-	8	-	373	2	-	383	36	419
	小計	-	541	150	3,831	244	594	5,360	40	5,400
計	1,709	6,104	851	17,373	1,882	3,888	31,807	15,576	47,383	

建築用材の出荷先別出荷量(地振別合計) (単位：m³)

出荷先 地振	県内							小計	県外	合計
	木材市場	木材 販売業者	プレカット	大工 工務店	自家消費	その他				
佐久	35	276	736	1,428	131	64	2,670	8	2,678	
上田	-	1,005	15	2,665	19	234	3,938	1,540	5,478	
諏訪	-	-	-	5	-	194	199	2	201	
上伊那	-	75	-	2,291	172	240	2,778	6	2,784	
南信州	294	1,128	-	1,088	-	1,010	3,520	6,465	9,985	
木曾	1,380	1,075	100	1,538	300	815	5,208	5,707	10,915	
松本	-	1,090	-	6,367	-	1	7,458	1,848	9,306	
北アルプス	-	-	-	23	-	-	23	-	23	
長野	-	415	-	1,252	1,241	1,330	4,238	-	4,238	
北信	-	1,040	-	716	19	-	1,775	-	1,775	
計	1,709	6,104	851	17,373	1,882	3,888	31,807	15,576	47,383	

建築用材の出荷先別出荷量(県産材・スギ)

(単位：m³)

出荷先 地振	県内						小計	県外	合計
	木材市場	木材 販売業者	プレカット	大工 工務店	自家消費	その他			
佐久	4	80	240	209	30	22	585	-	585
上田	-	58	-	96	-	6	160	-	160
諏訪	-	-	-	2	-	-	2	-	2
上伊那	-	15	-	1,923	58	45	2,041	3	2,044
南信州	28	265	-	682	-	108	1,083	17	1,100
木曾	-	-	-	20	100	13	133	-	133
松本	-	134	-	270	-	-	404	204	608
北アルプス	-	-	-	11	-	-	11	-	11
長野	-	252	-	368	545	184	1,349	-	1,349
北信	-	950	-	609	4	-	1,563	-	1,563
計	32	1,754	240	4,190	737	378	7,331	224	7,555

建築用材の出荷先別出荷量(県産材・ヒノキ)

(単位：m³)

出荷先 地振	県内						小計	県外	合計
	木材市場	木材 販売業者	プレカット	大工 工務店	自家消費	その他			
佐久	-	30	60	160	16	1	267	2	269
上田	-	-	-	270	2	1	273	3	276
諏訪	-	-	-	-	-	-	-	-	-
上伊那	-	10	-	237	29	7	283	-	283
南信州	266	863	-	299	-	902	2,330	6,448	8,778
木曾	1,370	120	100	1,104	200	606	3,500	5,303	8,803
松本	-	97	-	1,078	-	-	1,175	567	1,742
北アルプス	-	-	-	2	-	-	2	-	2
長野	-	60	-	140	394	1	595	-	595
北信	-	10	-	4	-	-	14	-	14
計	1,636	1,190	160	3,294	641	1,518	8,439	12,323	20,762

建築用材の出荷先別出荷量(県産材・アカマツ)

(単位：m³)

出荷先 地振	県内						小計	県外	合計
	木材市場	木材 販売業者	プレカット	大工 工務店	自家消費	その他			
佐久	-	-	6	30	1	6	43	-	43
上田	-	23	-	42	-	6	71	-	71
諏訪	-	-	-	2	-	20	22	2	24
上伊那	-	-	-	107	32	66	205	1	206
南信州	-	-	-	-	-	-	-	-	-
木曾	-	-	-	-	-	1	1	-	1
松本	-	22	-	846	-	-	868	581	1,449
北アルプス	-	-	-	-	-	-	-	-	-
長野	-	3	-	8	33	168	212	-	212
北信	-	55	-	15	-	-	70	-	70
計	-	103	6	1,050	66	267	1,492	584	2,076

建築用材の出荷先別出荷量(県産材・カラマツ)

(単位：m³)

出荷先 地振	県内						小計	県外	合計
	木材市場	木材 販売業者	プレカット	大工 工務店	自家消費	その他			
佐久	30	150	280	678	60	28	1,226	3	1,229
上田	-	905	-	650	-	73	1,628	656	2,284
諏訪	-	-	-	-	-	15	15	-	15
上伊那	-	50	-	12	33	57	152	1	153
南信州	-	-	-	-	-	-	-	-	-
木曾	-	-	-	120	-	13	133	50	183
松本	-	336	-	1,174	-	-	1,510	432	1,942
北アルプス	-	-	-	-	-	-	-	-	-
長野	-	100	-	130	39	547	816	-	816
北信	-	-	-	3	-	-	3	-	3
計	30	1,541	280	2,767	132	733	5,483	1,142	6,625

建築用材の出荷先別出荷量(県産材・その他針)

(単位：m³)

出荷先 地振	県内						小計	県外	合計
	木材市場	木材 販売業者	プレカット	大工 工務店	自家消費	その他			
佐久	-	-	-	49	2	-	51	-	51
上田	-	-	-	-	-	1	1	-	1
諏訪	-	-	-	-	-	1	1	-	1
上伊那	-	-	-	4	7	-	11	-	11
南信州	-	-	-	-	-	-	-	-	-
木曾	-	955	-	234	-	106	1,295	137	1,432
松本	-	-	-	114	-	-	114	-	114
北アルプス	-	-	-	1	-	-	1	-	1
長野	-	-	-	-	6	76	82	-	82
北信	-	-	-	-	-	-	-	-	-
計	-	955	-	402	15	184	1,556	137	1,693

建築用材の出荷先別出荷量(県産材・広葉樹)

(単位：m³)

出荷先 地振	県内						小計	県外	合計
	木材市場	木材 販売業者	プレカット	大工 工務店	自家消費	その他			
佐久	1	1	-	2	2	3	9	3	12
上田	-	-	-	-	-	-	-	-	-
諏訪	-	-	-	1	-	16	17	-	17
上伊那	-	-	-	8	13	6	27	1	28
南信州	-	-	-	-	-	-	-	-	-
木曾	-	-	-	-	-	32	32	-	32
松本	-	-	-	189	-	-	189	64	253
北アルプス	-	-	-	9	-	-	9	-	9
長野	-	-	-	6	12	2	20	-	20
北信	-	-	-	-	-	-	-	-	-
計	1	1	-	215	27	59	303	68	371

建築用材の出荷先別出荷量(県産材計) ※集成材を含まない

(単位：m³)

出荷先 地振	県内						小計	県外	合計
	木材市場	木材 販売業者	プレカット	大工 工務店	自家消費	その他			
佐久	35	261	586	1,128	111	60	2,181	8	2,189
上田	-	1,005	15	1,584	2	206	2,812	1,422	4,234
諏訪	-	-	-	5	-	52	57	2	59
上伊那	-	75	-	2,291	172	181	2,719	6	2,725
南信州	294	1,128	-	981	-	1,010	3,413	6,465	9,878
木曾	1,370	1,075	100	1,478	300	771	5,094	5,490	10,584
松本	-	589	-	3,671	-	-	4,260	1,848	6,108
北アルプス	-	-	-	23	-	-	23	-	23
長野	-	415	-	652	1,029	978	3,074	-	3,074
北信	-	1,015	-	631	4	-	1,650	-	1,650
計	1,699	5,563	701	12,444	1,618	3,258	25,283	15,241	40,524

建築用材の出荷先別出荷量(他県産材計)

(単位：m³)

出荷先 地振	県内						小計	県外	合計
	木材市場	木材 販売業者	プレカット	大工 工務店	自家消費	その他			
佐久	-	-	-	-	-	-	-	-	-
上田	-	-	-	206	7	3	216	78	294
諏訪	-	-	-	-	-	-	-	-	-
上伊那	-	-	-	-	-	9	9	-	9
南信州	-	-	-	107	-	-	107	-	107
木曾	10	-	-	60	-	21	91	217	308
松本	-	-	-	725	-	-	725	-	725
北アルプス	-	-	-	-	-	-	-	-	-
長野	-	-	-	-	13	3	16	-	16
北信	-	-	-	-	-	-	-	-	-
計	10	-	-	1,098	20	36	1,164	295	1,459

建築用材の出荷先別出荷量(外材計)

(単位：m³)

出荷先 地振	県内						小計	県外	合計
	木材市場	木材 販売業者	プレカット	大工 工務店	自家消費	その他			
佐久	-	15	150	300	20	4	489	-	489
上田	-	-	-	875	10	25	910	40	950
諏訪	-	-	-	-	-	142	142	-	142
上伊那	-	-	-	-	-	50	50	-	50
南信州	-	-	-	-	-	-	-	-	-
木曾	-	-	-	-	-	23	23	-	23
松本	-	501	-	1,971	-	1	2,473	-	2,473
北アルプス	-	-	-	-	-	-	-	-	-
長野	-	-	-	600	199	349	1,148	-	1,148
北信	-	25	-	85	15	-	125	-	125
計	-	541	150	3,831	244	594	5,360	40	5,400

(10) 木材市場の生産地別入荷量(合計)

(単位：m³)

生産地 樹種		県内										県外	合計	
		佐久	上田	諏訪	上伊那	南信州	木曽	松本	北アルプス	長野	北信			小計
県産材	スギ	2,520	2,904	465	1,280	6,301	7,461	1,979	1,558	19,416	19,125	63,009	5,485	68,494
	ヒノキ	710	721	157	4,332	5,176	56,119	2,002	458	645	386	70,706	2,114	72,820
	アカマツ	7,848	937	9,384	10,761	899	1,760	15,597	2,803	212	198	50,399	-	50,399
	カラマツ	76,347	41,539	7,623	9,149	2,183	11,946	17,040	1,551	12,762	14,299	194,439	-	194,439
	その他針	1,666	6	60	561	273	14,321	662	102	6,795	7,645	32,091	-	32,091
	広葉樹	3,277	2,452	219	804	334	965	1,272	331	179	178	10,011	-	10,011
	小計	92,368	48,559	17,908	26,887	15,166	92,572	38,552	6,803	40,009	41,831	420,655	7,599	428,254
他県産材	-	-	-	-	-	-	-	-	-	-	-	-	10,687	10,687
計	92,368	48,559	17,908	26,887	15,166	92,572	38,552	6,803	40,009	41,831	420,655	18,286	438,941	

木材市場の生産地別入荷量(森林組合出荷分)

(単位：m³)

生産地 樹種		県内										県外	合計	
		佐久	上田	諏訪	上伊那	南信州	木曽	松本	北アルプス	長野	北信			小計
県産材	スギ	53	1,782	35	565	4,502	2,161	1,197	56	8,334	8,500	27,185	-	27,185
	ヒノキ	5	420	23	2,217	4,763	2,166	563	156	391	165	10,869	-	10,869
	アカマツ	1,442	377	556	3,278	697	737	12,036	758	72	87	20,040	-	20,040
	カラマツ	29,121	20,888	-	2,425	1,558	5,635	6,552	563	4,474	5,377	76,593	-	76,593
	その他針	5	6	3	241	146	1,046	352	56	2,442	2,775	7,072	-	7,072
	広葉樹	333	52	11	370	303	141	387	41	68	78	1,784	-	1,784
	小計	30,959	23,525	628	9,096	11,969	11,886	21,087	1,630	15,781	16,982	143,543	-	143,543
他県産材	-	-	-	-	-	-	-	-	-	-	-	-	6	6
計	30,959	23,525	628	9,096	11,969	11,886	21,087	1,630	15,781	16,982	143,543	6	143,549	

木材市場の生産地別入荷量(素材生産業者出荷分)

(単位：m³)

生産地 樹種		県内										県外	合計	
		佐久	上田	諏訪	上伊那	南信州	木曽	松本	北アルプス	長野	北信			小計
県産材	スギ	2,467	1,122	430	715	1,799	5,300	782	1,502	11,082	10,625	35,824	5,485	41,309
	ヒノキ	705	301	134	2,115	413	53,953	1,439	302	254	221	59,837	2,114	61,951
	アカマツ	6,406	560	8,828	7,483	202	1,023	3,561	2,045	140	111	30,359	-	30,359
	カラマツ	47,226	20,651	7,623	6,724	625	6,311	10,488	988	8,288	8,922	117,846	-	117,846
	その他針	1,661	-	57	320	127	13,275	310	46	4,353	4,870	25,019	-	25,019
	広葉樹	2,944	2,400	208	434	31	824	885	290	111	100	8,227	-	8,227
	小計	61,409	25,034	17,280	17,791	3,197	80,686	17,465	5,173	24,228	24,849	277,112	7,599	284,711
他県産材	-	-	-	-	-	-	-	-	-	-	-	-	10,681	10,681
計	61,409	25,034	17,280	17,791	3,197	80,686	17,465	5,173	24,228	24,849	277,112	18,280	295,392	

(11) 木材市場の県内外別素材出荷量

(単位：m³)

樹種等		出荷先			合 計
		県 内	県 外	内 合 板	
県 産 材	スギ	35,116	43,946	30,001	79,062
	ヒノキ	46,486	27,357	3,817	73,843
	アカマツ	34,520	14,877	10,263	49,397
	カラマツ	78,973	124,763	113,711	203,736
	その他針	13,704	7,787	610	21,491
	広葉樹	8,393	2,759		11,152
	小計	217,192	221,489	158,402	438,681
県外の国産材		2,133	1,015		3,148
外材		-	-	-	-
合計		219,325	222,504	158,402	441,829

(12) 県内全域 県産材流通フロー

素材生産量	民有林 338,200m ³ 国有林 180,800m ³	原木市場	木材販売業者
519,000m ³		取扱量	県産材取扱量
		420,700m ³	110,400m ³

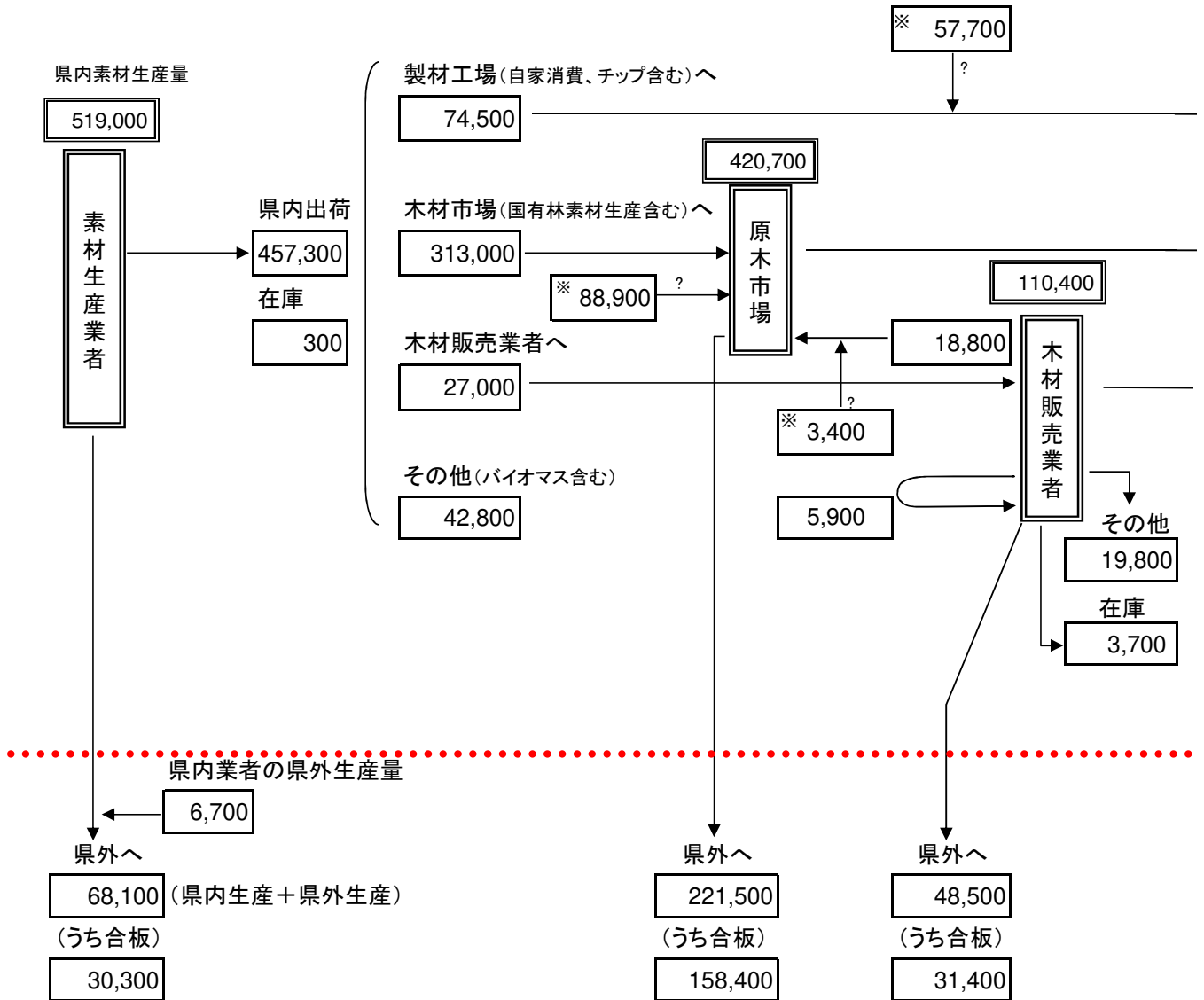

- ・各業態に係る入出荷量について、出荷量と入荷量の整合を取るため、一部推定値を掲載し※印を付けた。
- ・素材生産量については、公式な生産量(489千m³・木材需給報告書(農林水産省)から)とは出典が異なること

製材業者
県産材仕入れ量
397,500m³

県産材製品販売量

69,100m³

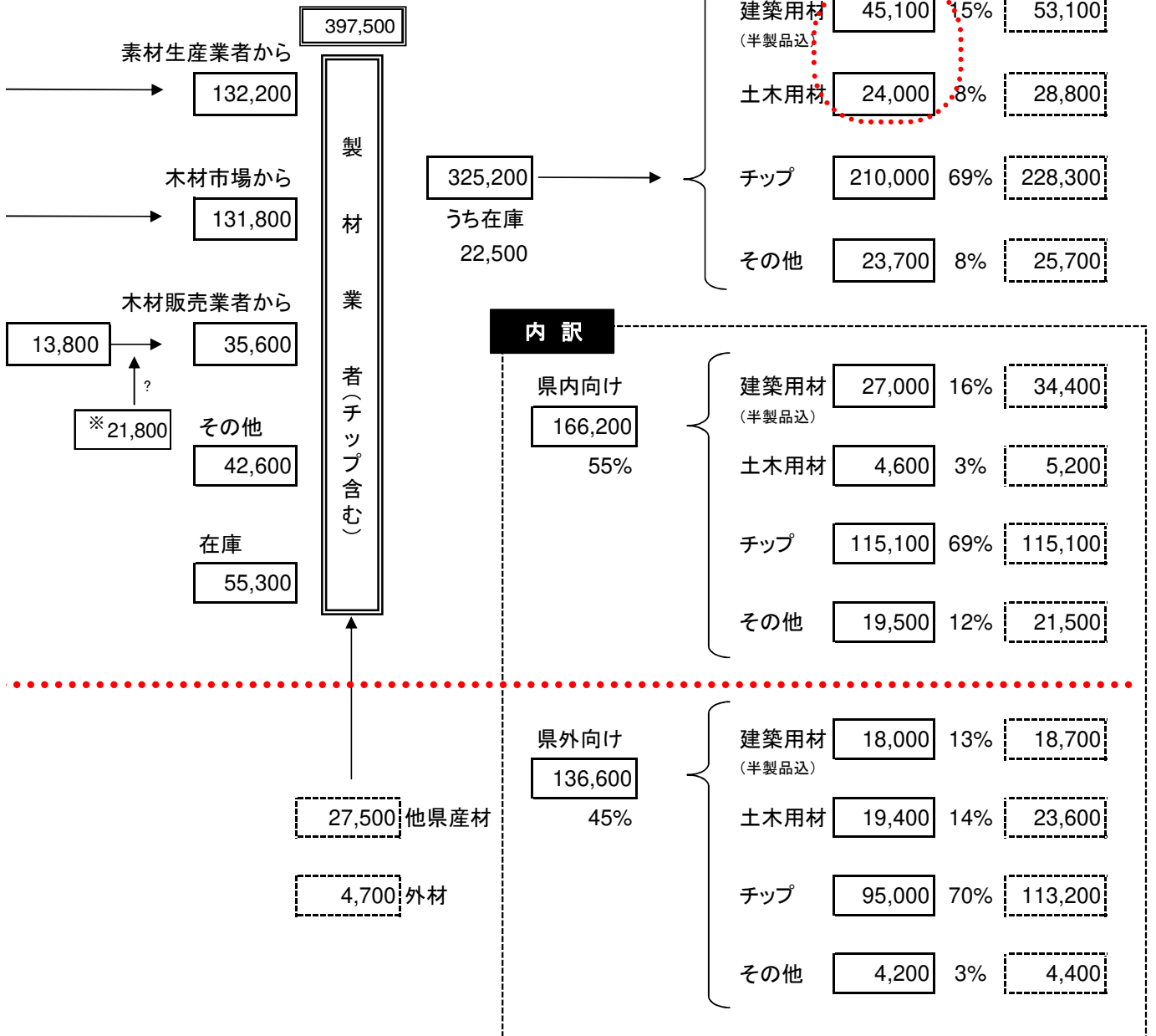

(13) 乾燥材出荷量等

ア 乾燥材出荷工場数及び乾燥材生産量（令和2年1月～令和2年12月）

(単位：工場数)

区 分	人工乾燥材	天然乾燥材
乾燥材出荷工場数	32	8

(単位：m³)

		国産材							外材	合計	うち建築 用材以外
		スギ	ヒノキ	アカマツ	カラマツ	その他針葉樹	広葉樹	小計			
人工 乾燥	県産材	5,161	12,848	5,378	8,200	665	114	32,366	1,135	33,762	368
	他県産材	119	110	-	-	-	32	261			
天然 乾燥	県産材	560	700	9	11	20	2	1,302	109	1,633	35
	他県産材	22	200	-	-	-	-	222			
合計		5,862	13,858	5,387	8,211	685	148	34,151	1,244	35,395	403

イ 乾燥方式・規模別人工乾燥室数

(単位：室数)

方式 容量	蒸気式	真空式	除湿式	太陽熱	その他	合 計
50m ³ 以上	29 (1)	-	-	-	-	29 (1)
30m ³ 以上 50m ³ 未満	15 (2)	-	5	-	-	20 (2)
20m ³ 以上 30m ³ 未満	17 (1)	-	3	-	-	20 (1)
10m ³ 以上 20m ³ 未満	16 (1)	-	5 (1)	-	1	22 (2)
10m ³ 未満	10 -	-	2 -	-	1 -	13 -
合 計	87 (5)	-	15 (1)	-	2 -	104 (6)

※（ ）については高周波併用で内数

ウ 熱源別人工乾燥室数

熱 源 別	室 数
灯 油	38
重 油	32
木質バイオマス	20
そ の 他	14
合 計	104

(14) 製材端材の発生量及び利用状況

ア 端材等の種類別発生量

(単位：m³)

端材の種類		背 端 材	のこ屑	樹皮	かなな屑 プレカット屑	その他	合計
		51%	18%	21%	9%	0%	100%
発 生 量	針葉樹	34,155	12,134	13,226	5,688	230	65,433
	広葉樹	107	16	976	1	-	1,100
	計	34,262	12,150	14,202	5,689	230	66,533

イ 端材等の再利用・処分方法内訳

(単位：m³)

項 目		背 端 材	のこ屑	樹皮	かなな屑 プレカット屑	その他	合計
再 利 用	木材チップへ	15,595	288	-	-	-	15,883
	バイオマスへ	15,834	1,000	2,810	2,100	0	21,744
	ボイラー等自家消費	774	30	1,760	518	180	3,262
	畜産用へ	-	7,213	1,540	2,703	50	11,506
	堆肥用へ	-	5	4,194	246	-	4,445
	きのこ用へ	1,118	3,565	60	0	-	4,743
	その他	620	16	2,890	-	0	3,526
	小 計	33,941	12,117	13,254	5,567	230	65,109
処 分	焼却処分	282	33	118	122	-	555
	処分場持込み	39	-	830	-	-	869
	小 計	321	33	948	122	-	1,424
合 計		34,262	12,150	14,202	5,689	230	66,533

(15) プレカット工場の状況

ア 加工ライン数及び年間加工能力

(単位：工場数)

加工ライン数		1ライン	2ライン	3ライン
工場数	構造材プレカット	4	1	1
	羽柄材プレカット	5	2	-

加工ライン数「0」の工場は含まない。

(単位：工場数)

年間加工能力		～1,000坪	1,000～5,000坪	5,000～10,000坪	10,000～30,000坪	30,000坪～
工場数	構造材プレカット	-	-	1	3	3
	羽柄材プレカット	-	3	-	3	1

「～1000坪」には年間加工能力「0」のものを含まない。

イ プレカット加工材の加工実績（令和2年1月～令和2年12月）

(単位：坪、m³)

		加工実績(坪)	加工実績(m ³)
委託材以外 (販売・自家消費)	構造材	144,763	27,147
	羽柄材	91,619	4,419
委託材	構造材	26,098	6,759
	羽柄材	13,233	2,660
合計	構造材	170,861	33,906
	羽柄材	104,852	7,079

加工実績 (m³) は坪数からの換算値。

ウ プレカット加工における販売分の加工材の総出荷量実績（令和2年1月～令和2年12月）

(単位：m³)

総出荷量	外材	国産材	県産材				
				スギ	ヒノキ	アカマツ	カラマツ
57,025	44,976	12,049	2,266	897	950	10	409

※内訳は事業者から報告のあった国産材・県産材の比率、樹種の比率から換算。

その他針

(16) 業態別事業者数

地区名	実業者数	業態内訳								休業・ 廃業・
		素材生産業	木材販売業	製材・ 加工業	木材乾燥業	木材チップ 製造業	ペレット 製造業	プレカッ ト業	原木市場	
佐久	53	29	17	17	-	3	-	1	1	1
	29	19	11	8	-	3	-	1	1	
上田	22	9	8	12	-	-	-	1	-	3
	21	8	7	12	-	-	-	1	-	
諏訪	16	10	7	5	-	1	-	1	-	-
	14	9	5	3	-	1	-	-	-	
上伊那	23	8	6	13	-	-	1	2	1	-
	23	8	5	13	-	-	1	1	1	
南信州	33	9	13	20	-	2	1	1	1	-
	33	9	12	18	-	2	1	1	1	
木曽	36	9	11	24	-	-	-	-	1	1
	35	8	8	22	-	-	-	-	1	
松本	25	8	8	15	-	-	-	3	1	2
	23	7	7	13	-	-	-	2	1	
北アルプス	15	9	4	6	-	1	-	-	-	-
	13	8	3	6	-	1	-	-	-	
長野	45	10	27	21	-	2	-	3	1	2
	36	8	18	16	-	2	-	2	1	
北信	11	4	7	5	-	-	-	-	-	-
	9	4	6	3	-	-	-	-	-	
総計	279	105	108	138	-	9	2	12	6	9
	236	88	82	114	-	9	2	8	6	

※令和3年度木材流通調査結果による。

※上段は休業、廃業の事業者を除く調査票送付事業者数。下段は報告があった事業者数。

※木材乾燥業、木材チップ製造業は、製材・加工業と重複していない者のみの数。

(17) 木材流通調査の主要項目の年別比較

合計

調査対象者	項目	H28	H29	H30	R元	R2	参照ページ
素材生産事業者	素材生産量	524,888	573,312	571,176	543,379	518,935	P39
木材販売事業者	原木仕入れ(=出荷量)	85,295	80,072	119,591	127,391	121,458	P44
	製材品仕入れ(=出荷量)	408,218	412,528	363,466	280,140	293,515	P47
製材・木材加工事業者	製材品出荷量	139,560	147,382	128,261	128,271	107,764	P55(パルプ・チップ含まず)

佐久

調査対象者	項目	H28	H29	H30	R元	R2	参照ページ
素材生産事業者	素材生産量	94,661	115,763	94,910	104,239	102,318	P39
木材販売事業者	原木仕入れ(=出荷量)	19,818	22,474	36,847	35,240	30,341	P44
	製材品仕入れ(=出荷量)	10,613	10,229	11,858	5,300	4,043	P47
製材・木材加工事業者	製材品出荷量	18,616	16,252	14,085	15,732	11,132	P55(パルプ・チップ含まず)

上田

調査対象者	項目	H28	H29	H30	R元	R2	参照ページ
素材生産事業者	素材生産量	73,397	79,067	89,062	66,694	44,239	P39
木材販売事業者	原木仕入れ(=出荷量)	-	-	273	-	526	P44
	製材品仕入れ(=出荷量)	7,825	6,995	7,219	7,456	830	P47
製材・木材加工事業者	製材品出荷量	21,453	21,117	15,298	16,189	8,871	P55(パルプ・チップ含まず)

諏訪

調査対象者	項目	H28	H29	H30	R元	R2	参照ページ
素材生産事業者	素材生産量	47,335	48,733	35,038	41,525	41,397	P39
木材販売事業者	原木仕入れ(=出荷量)	19	29	6,479	3,455	1,862	P44
	製材品仕入れ(=出荷量)	4,143	4,888	3,900	2,026	1,332	P47
製材・木材加工事業者	製材品出荷量	1,668	1,613	1,336	1,224	1,375	P55(パルプ・チップ含まず)

上伊那

調査対象者	項目	H28	H29	H30	R元	R2	参照ページ
素材生産事業者	素材生産量	41,999	45,377	55,057	47,675	54,719	P39
木材販売事業者	原木仕入れ(=出荷量)	20,730	15,008	25,280	31,585	32,006	P44
	製材品仕入れ(=出荷量)	195,668	215,921	197,133	168,762	187,371	P47
製材・木材加工事業者	製材品出荷量	19,597	17,850	20,571	15,759	19,000	P55(パルプ・チップ含まず)

南信州

調査対象者	項目	H28	H29	H30	R元	R2	参照ページ
素材生産事業者	素材生産量	26,040	25,381	30,377	19,386	30,527	P39
木材販売事業者	原木仕入れ(=出荷量)	270	269	9,590	7,155	6,192	P44
	製材品仕入れ(=出荷量)	9,643	8,891	6,050	6,327	5,661	P47
製材・木材加工事業者	製材品出荷量	31,537	33,517	24,357	24,164	21,687	P55(パルプ・チップ含まず)

木曾

調査対象者	項目	H28	H29	H30	R元	R2	参照ページ
素材生産事業者	素材生産量	74,291	82,733	89,146	88,656	90,776	P39
木材販売事業者	原木仕入れ(=出荷量)	4,428	6,020	6,157	5,326	7,253	P44
	製材品仕入れ(=出荷量)	549	604	487	319	333	P47
製材・木材加工事業者	製材品出荷量	12,851	11,303	10,954	11,539	12,396	P55(パルプ・チップ含まず)

松本

調査対象者	項目	H28	H29	H30	R元	R2	参照ページ
素材生産事業者	素材生産量	52,636	58,465	56,322	49,995	50,244	P39
木材販売事業者	原木仕入れ(=出荷量)	34,511	30,640	27,132	40,510	37,455	P44
	製材品仕入れ(=出荷量)	46,097	38,432	21,363	22,025	18,685	P47
製材・木材加工事業者	製材品出荷量	21,545	21,575	23,215	23,121	19,091	P55(パルプ・チップ含まず)

北アルプス

調査対象者	項目	H28	H29	H30	R元	R2	参照ページ
素材生産事業者	素材生産量	10,797	13,178	10,467	19,629	14,601	P39
木材販売事業者	原木仕入れ(=出荷量)	33	119	57	169	56	P44
	製材品仕入れ(=出荷量)	147	65	122	1	115	P47
製材・木材加工事業者	製材品出荷量	325	315	180	166	49	P55(パルプ・チップ含まず)

長野

調査対象者	項目	H28	H29	H30	R元	R2	参照ページ
素材生産事業者	素材生産量	82,821	76,969	85,861	82,952	66,895	P39
木材販売事業者	原木仕入れ(=出荷量)	1,423	1,281	2,393	1,425	575	P44
	製材品仕入れ(=出荷量)	128,554	121,520	110,924	64,795	73,138	P47
製材・木材加工事業者	製材品出荷量	7,507	7,057	5,256	4,781	12,126	P55(パルプ・チップ含まず)

北信

調査対象者	項目	H28	H29	H30	R元	R2	参照ページ
素材生産事業者	素材生産量	20,913	27,644	24,936	22,628	23,219	P39
木材販売事業者	原木仕入れ(=出荷量)	4,063	4,226	5,383	2,526	5,192	P44
	製材品仕入れ(=出荷量)	4,979	4,983	4,410	3,129	2,007	P47
製材・木材加工事業者	製材品出荷量	4,463	16,785	13,009	15,596	2,038	P55(パルプ・チップ含まず)

2 木材流通調査 アンケート調査結果

(1) 素材生産業者 回答業者数 55

Q1：最近（令和3年8～9月）の状況はどうか。

昨年（令和2年）に比べて生産量は、

増加	16
減少	14
変わらない	25

<増加の理由>

- ・外材高騰、品不足（ウッドショック）による国産材需要の増加

<減少の理由>

- ・長期にわたる雨季の影響により搬出困難であった為

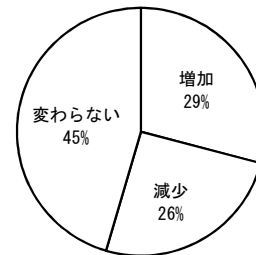

Q2：今後の事業（生産量）の見通しはどうか。

増加	21
減少	10
変わらない	20
わからない	3

<増加の理由>

- ・外材高騰による国産材需要の増加

<減少の理由>

- ・8月中旬の豪雨災害による林道の被災

<変わらない理由>

- ・例年と受注量に変化がない為

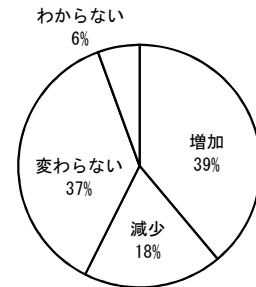

Q3：事業継続のための課題となっていることは。（複数回答）

伐採事業地の確保	32
担い手のとなる人材の確保	42
担い手のスキルアップ	21
林業機械の確保	24
作業路整備等素材生産コストの低減	11
運材経費の節減	13
運転資金の確保	10
安定的な販売先の確保	7
その他	2

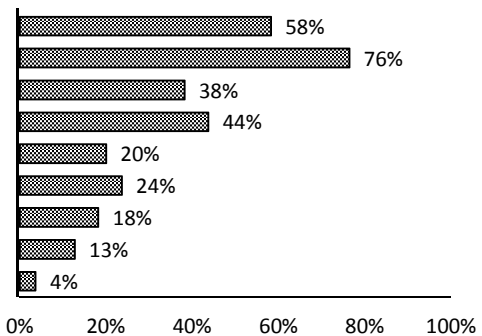

Q4：令和3年外材高騰・品不足の影響があったか。

影響がある	8
若干影響がある	14
ほとんど影響がない	26
わからない	6

前問で「影響がある」「若干影響がある」と回答のうち、ほとんど影響がない注文が増加したか、また、応じられているか。

注文（需要）が増加したか	はい	17
	いいえ	0
注文（需要）に応じられているか	はい	8
	いいえ	9

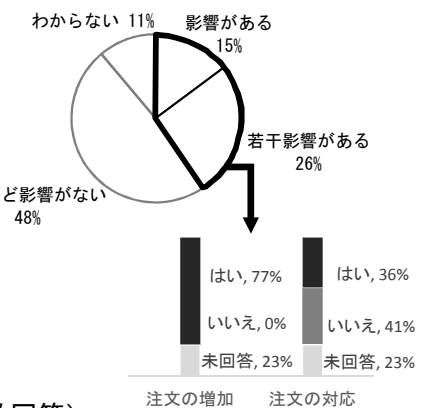

Q5：外材高騰・品不足によりどのような影響があったか。（複数回答）

労務量の増加	9
素材生産量の増加	20
来年度計画量の増	7
雇用者の増加	8
その他	7

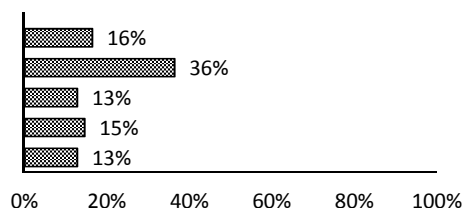

(2) 木材販売業者

回答業者数:

39

Q1: 最近(令和3年8~9月)の取引状況はどうか。

例年に比べて販売量は

増加	14
減少	12
変わらない	13

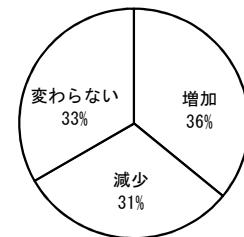

<増加の理由>

- ・外材高騰、品不足により国産材需要の増加
- ・販売先の拡大

Q2: 今後の事業(生産量)の見通しはどうか。

増加	10
減少	10
変わらない	10
わからない	8

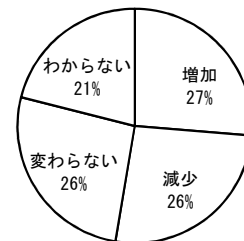

<増加の理由>

- ・外材の代替として合板、建築用材の引き合いが強くなった

<減少の理由>

- ・外材高騰、品不足により先行き不透明 (建築予定の様子見?)

Q3: 令和3年外材高騰・品不足の影響があったか。

影響がある	23
若干影響がある	8
ほとんど影響がない	6
わからない	0

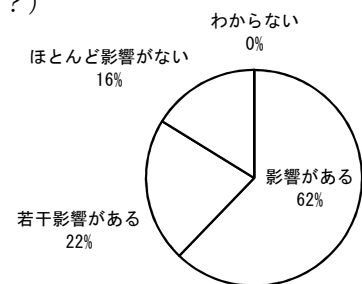

Q4: 外材高騰・品不足によりどのような影響があったか。(複数回答)

外材の入手困難	19
国・県産材の出荷量の増	14
国・県産材の入手困難	21
国・県産材へのシフト難	4
経営難	3
その他	3

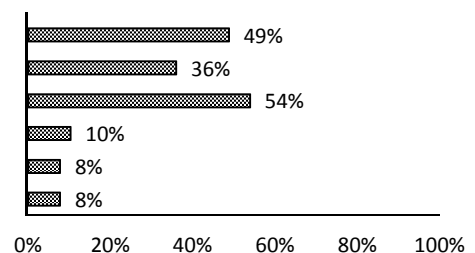

Q5: 国・県産材の注文状況(需要)に変化があったかどうか。

増加	22
減少	2
変わらない	15

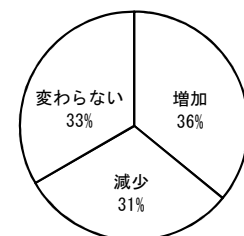

<前問で「増加」と回答したうち、具体的な対応方法の内容>

- ・外材高騰、品不足によりスギ、ヒノキでの代替製品の増加
- ・仕入価格を上げ、原木の入荷を強化
- ・供給可能と判断できれば、新規顧客対応

<その他>

- ・外材から国、県産材へシフトしているが、急には対応できないのが実情
- ・現場も工場も安全性の向上、人材育成が急務

(3) 製材・木材加工業者

回答業者数: 53

Q1: 主に取り扱っている製品は。

建築用材	30
土木用材	12
家具用材	0
チップ	5
ペレット	2
その他	4

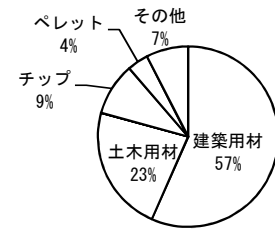

Q2: 住宅以外（非住宅）への販売量はどのくらいを占めているか

1～2割	15
3～4割	2
5～6割	1
7～8割	5
9～10割	7

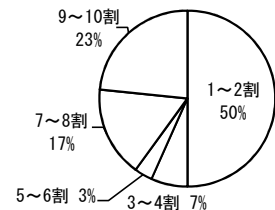

Q3: 最近（令和3年8～9月）の取引状況はどうか。

昨年（令和2年）に比べて生産量は、

増加	18
減少	11
変わらない	20

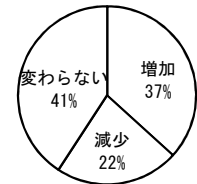

<増加の理由>

- ・外材高騰、品不足による国産材シフト
- ・ラミナ（カラマツ）の注文の増加

Q4: 令和3年外材高騰・品不足の影響があったか。

影響がある	31
若干影響がある	9
ほとんど影響がない	8
わからない	4

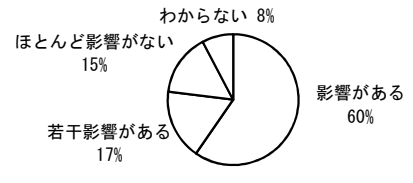

原木の確保の状況はどうか。（7～8月の状況）

確保しにくくなった	41
変わらない	8
わからない	2

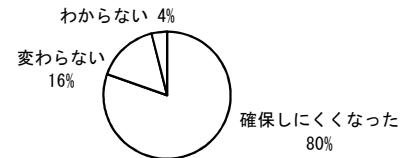

前問で「確保しにくくなった」と回答のうち、あてはまる内容（複数回答可）

価格が上がり、十分に確保できない	23
当面の原木しか確保できない	14
確保できていない・見通しが立たない	4



Q5: 外材高騰・品不足によりどのような影響があったか。（複数回答可）34%

外材の入手困難	18
国・県産材製品の出荷量の増	25
国・県産材製品へのシフト難	4
国・県産材製品の入手困難	26
新規顧客を断っている	14
経営難	5
雇用者の増	1
その他	1

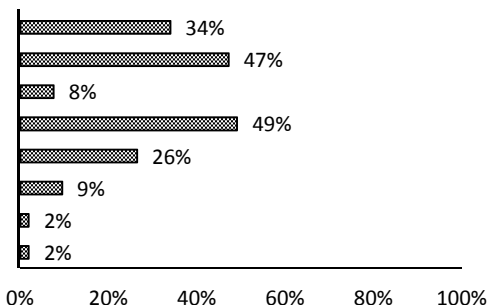

Q6: 今後の受注の見通しはどうか。

増加	10
減少	10
変わらない	20
わからない	13

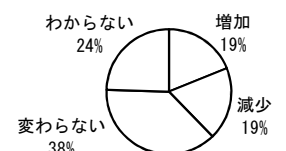

(4) プレカット業者

回答業者数：

6

Q1：貴社のプレカット工場の稼働状況は。

[フル稼働に比べて]

40%未満	1
40～59%	2
60～79%	0
80～100%	3

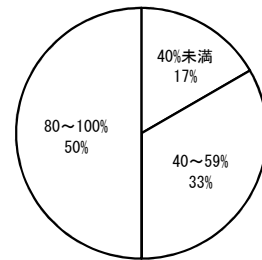

[昨年（令和2年）に比べて]

増えている	1
変わらない	2
減っている	3
その他	0

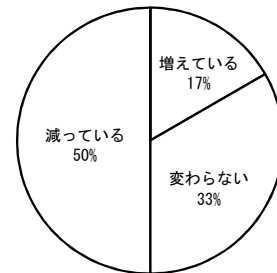

Q2：今後の受注の見通しはどうか。

増加	2
減少	1
変わらない	3
わからない	1

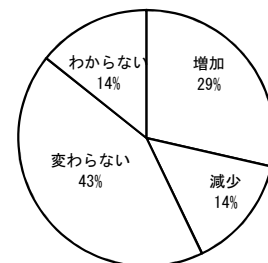

Q4：令和3年外材高騰・品不足の影響があったか。

影響がある	4
若干影響がある	2
ほとんど影響がない	1
わからない	0

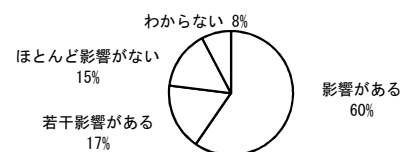

Q5：外材高騰・品不足によりどのような影響があったか。（複数回答可）

外材の入手困難	3
国・県産材製品の出荷量の増	5
国・県産材製品へのシフト難	4
国・県産材製品の入手困難	3
新規顧客を断っている	2
経営難	3
雇用者の増	1
その他	0

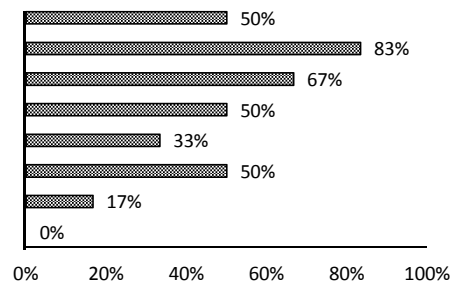

3 長野県内の新設住宅着工戸数

(単位：戸)

区分 年次	総数	木造住宅				
		総数	木造率	在来	2×4	プレハブ
昭和45年	22,793	19,067	83.7			
50	22,957	18,704	81.5			
55	19,019	14,246	74.9			
56	17,070	13,126	76.9			
57	18,283	14,037	76.8			
58	16,948	12,233	72.2			
59	17,816	12,069	67.7			
60	18,970	12,611	66.5			
61	19,045	12,429	65.3			
62	22,863	15,079	66.0			
63	22,692	13,974	61.6			
平成元年	24,423	14,137	57.9			
2	25,822	14,552	56.4			
3	23,784	13,782	57.9			
4	26,009	15,153	58.3			
5	23,515	14,294	60.8			
6	25,205	14,781	58.6			
7	26,794	14,150	52.8			
8	30,856	16,415	53.2			
9	23,189	12,145	52.4	9,333	1,705	1,107
10	20,041	11,268	56.2	8,604	1,651	1,013
11	21,283	12,650	59.4	9,690	1,759	1,201
12	21,415	12,557	58.6	9,699	1,813	1,045
13	20,368	11,500	56.5	8,810	1,589	1,101
14	16,915	9,675	57.2	8,005	835	835
15	16,490	10,466	63.5	8,595	1,088	783
16	15,981	9,883	61.8	8,260	970	653
17	16,987	10,540	62.0	8,764	1,256	520
18	17,924	10,965	61.2	8,954	1,470	542
19	15,887	10,407	65.5	8,108	1,664	636
20	15,297	9,644	62.7	6,647	1,948	500
21	10,984	8,298	75.5	6,158	1,625	515
22	10,650	8,171	76.7	6,192	1,481	498
23	10,378	8,185	78.9	6,441	1,389	355
24	10,483	8,225	78.5	6,325	1,462	438
25	12,398	9,974	80.4	7,580	1,922	472
26	11,017	8,461	76.8	6,876	2,038	502
27	10,609	8,163	76.9	6,020	1,693	450
28	11,914	8,972	75.3	6,469	2,038	465
29	11,853	8,786	74.1	6,272	2,119	395
30	12,477	9,321	74.7	6,409	2,474	438
令和元年	12,592	9,269	73.6	6,631	2,234	404
2	11,721	8,481	72.4	6,239	1,882	360
3	12,060	9,207	76.3	7,160	1,730	317
2年対前年比	102.9%	108.6%	105.4%	114.8%	91.9%	88.1%

資料：長野県建設部建築住宅課資料

4 長野県内の木質バイオマスエネルギー向け素材生産量

(出典：長野県「長野県木質バイオマスエネルギー利用動向調査」)

(単位：m³)

区 年次	計		
		チップ	ペレット
平成28年	55,852	47,252	8,600
29	58,699	49,141	9,558
30	55,144	44,349	10,795
令和元年	74,729	63,587	11,142
2	104,153	94,093	10,060
R2/R元	139%	148%	90%

5 長野県内における木質バイオマスの利用動向等

(出典：農林水産省「木質バイオマスエネルギー利用動向調査」)

(1) 機器の所有形態別事業所数

(単位：事業所)

区分	計	発電機のみ所有	ボイラーのみ所有	発電機及びボイラーの両方を所有
平成28年	45	1	43	1
29	49	2	47	-
30	53	-	52	1
令和元年	58	1	56	1
2	64	1	60	3
R2/R元	110%	100%	107%	300%

(2) 木質バイオマスの利用動向

ア 木質バイオマスの利用量

(単位：チップ 絶乾トン、他 トン)

区分	木材 チップ	木質 ペレット	薪	木粉 (おが粉)	左記以外の 木質バイオマス
平成28年	23,565	1,555	1,386	1,144	4,811
29	25,224	1,417	913	1,160	5,655
30	20,785	1,454	1,053	506	5,398
令和元年	22,552	1,408	1,245	60	5,346
2	56,673	1,123	893	60	5,276
R2/R元	251%	80%	72%	100%	99%

イ 木材チップの由来別利用量

(単位：絶乾トン)

区分	計	間伐材・林地残材等			製材等残材			建設資材 廃棄物 (解体 材、廃 材)	輸入チッ プ	輸入丸太 を用いて 国内で製 造	左記以外 の木材 (剪定枝 等)
		小計	他社から の購入分	自社の 製造分	小計	他社から の購入分	自社の 製造分				
平成28年	23,565	16,189	16,040	149	4,379	671	3,708	2,997	-	-	-
29	25,224	17,304	17,304	-	4,770	950	3,820	2,900	-	-	250
30	20,785	13,116	13,116	-	3,736	-	3,736	3,933	-	-	-
令和元年	22,552	17,141	12,641	4,500	5,411	4,911	500	-	-	-	-
2	56,673	45,127	39,229	5,898	8,611	7,991	620	2,935	-	-	-
R2/R元	251%	263%	310%	-	159%	-	124%	-	-	-	-

ウ 木質ペレットの由来別利用量

(単位：絶乾トン)

区分	計	国内製造	輸入
平成29年	1,417	1,417	-
30	1,454	1,454	-
令和元年	1,408	1,408	-
2	1,123	1,123	-
R2/R元	80%	80%	-

(3) 発電機に関する項目

ア 種類別発電機数

(単位：基)

区分	計	蒸気タービン	オーガニック・ランキン・サイクル (ORC)	ガス化	その他
平成28年	4	2	-	2	-
29	4	2	-	2	-
30	2	2	-	-	-
令和元年	22	2	-	20	-
2	24	4	-	20	-
R2/R元	109%	200%	-	-	-

イ 電気の用途別発電機数

(単位：基)

区分	計	自社又は自社関連施設内等で利用	売電	自社又は自社関連施設内等で利用及び売電	不明
平成28年	4	-	4	-	-
29	4	-	4	-	-
30	2	-	2	-	-
令和元年	22	-	22	-	-
2	24	-	24	-	-
R2/R元	109%	-	109%	-	-

(4) ボイラーに関する項目

ア 種類別ボイラー数

(単位：基)

区分	計	木くず焚き	ペレット	薪	おが粉(木粉)	その他	不明
平成28年	50	15	22	13	-	-	-
29	53	13	23	15	-	2	-
30	60	16	25	18	-	1	-
令和元年	64	18	27	18	-	1	-
2	71	18	30	19	-	4	-
R2/R元	111%	100%	111%	106%	-	400%	-

イ 熱の用途別ボイラー数

(単位：基)

	計	製品の乾燥	木材の乾燥	ホットプレス	ドライヤー	原木煮沸	暖房のみ	冷暖房	給湯	暖房及び給湯	その他	不明
平成28年	50	-	13	-	-	-	11	-	12	13	1	-
29	53	-	13	-	1	-	14	-	19	5	1	-
30	60	1	12	-	1	-	15	2	23	5	1	-
令和元年	64	1	12	-	1	-	15	2	26	6	1	-
2	71	1	12	-	1	-	16	2	31	6	2	-
R2/R元	111%	100%	100%	-	100%	-	107%	100%	119%	100%	200%	-