

信州木の香る製品情報

※整理番号は県記入

整理 番号	調-1
----------	-----

写真	
製品種別	畳
製品名	ひのきの畳床
製品紹介	わら畳と比べて軽く、調湿機能に優れ、それでいて丈夫で長持ち、ダニの繁殖も低減します。弾力性にも優れているので、スタイロ畳床と比べても踏み込みが柔らかく、転んでも体への負担が少なく済みます。
希望小売価格(税別)	25,000円～
規格	江戸間(176×88cm) 京間(191×95.5cm) 各々の半畳
使用樹種	ひのき
標準納期	2週間
製品情報URL	www.hinokitatami.com
備考 (入手方法等)	当施設営業までお電話ください。

お問い合わせ先

名称	社会福祉法人アンサンブル会
住所	〒399-3303 長野県下伊那郡松川町元大島 1339-1
TEL	0265-34-0226
E-mail (記入任意)	ws-ensemble@nifty.com

紹介写真
(追加分)



↑長野県産のひのき間伐材を使用しています。間伐材使用を通じて、森林整備・地球環境にも貢献しています!!



↑ウッドウール（木毛）です。幅2mm厚さ0.5mm長さ100mm、これがぎゅっと圧縮されて1枚のひのき畳に仕上がります。



ひのき畳の断面です。木毛がぎゅっと詰まっています！弾力性に富み、調湿効果も抜群です!!

信州木の香る製品情報

※整理番号は県記入

整理 番号	調-2
----------	-----

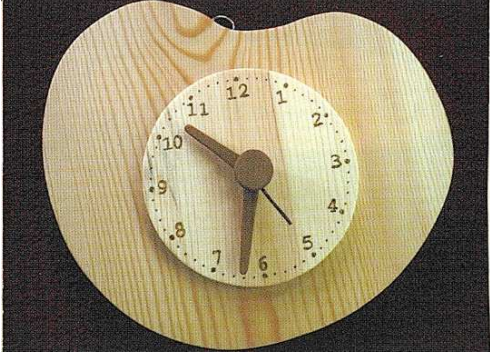
写真	
製品種別	時計
製品名	ふんわり時計
製品紹介	時計を見た時、リラックスできるように、ふんわり雲をイメージしてつくりました。秒針の小枝の動きが癒されます。
希望小売価格(税別)	5,300円
規格	L23×W27×D3cm
使用樹種	アカマツ
標準納期	受注生産ですので、1週間程かかります
製品情報URL	
備考 (入手方法等)	

お問い合わせ先

名称	みっぴー工房
住所	安曇野市堀金烏川 1101-9
TEL	090-2257-6839
E-mail (記入任意)	

信州木の香る製品情報

※整理番号は県記入

整理 番号	調-3
----------	-----

写真	 <p>ごっば 「りん木っ端」</p>
製品種別	小物
製品名	「りん木っ端」 / 「木っ端ストリング」
製品紹介	<p>剪定されたりんごの枝を再利用した装飾品</p> <p>りん木っ端 … 置物 木っ端ストリング … 本のしおり or ブレスレット or バックのアクセントに。</p>
希望小売価格(税別)	500円 / 200円
規格	12×6×6(cm) 56g / 3g
使用樹種	りんご / りんご
標準納期	2週間(大量の場合は応相談)
製品情報URL	
備考 (入手方法等)	

お問い合わせ先

名称	地域活動支援センター ピアハウス
住所	須坂市大字小河原 2005-1
TEL	026-248-0180
E-mail (記入任意)	

紹介写真
(追加分)



「木っ端ストリング」

信州木の香る製品情報

※整理番号は県記入

整理 番号	調-4
----------	-----

写真	
製品種別	漆器
製品名	スプーンですくいやすい器 大小2個セット
製品紹介	スプーン使用時に使いやすいように内側にカーブを付けている 離乳食用に又は介護用に使われている。
希望小売価格(税別)	5,000 円
規格	大：高さ 54 mm、直径 130 mm 小：高さ 55 mm、直径 107 mm
使用樹種	桧
標準納期	3 か月 (在庫があれば即納)
製品情報URL	http://tonbodo.jp/about.html
備考 (入手方法等)	

お問い合わせ先

名称	宮原漆器工芸 (トンボ堂)
住所	伊那市高遠町東高遠 383-2
TEL	0265-94-4333 FAX : 0265-94-4333
E-mail (記入任意)	

信州木の香る製品情報

※整理番号は県記入

整理 番号	調-5
----------	-----

写真	
製品種別	離乳食器
製品名	そら豆とスプーン
製品紹介	そら豆型双器と匙（漆塗り）
希望小売価格（税別）	5000円
規格	160×80×25mm(そら豆型双器) 150×13×7mm(匙)
使用樹種	桜
標準納期	2か月
製品情報URL	
備考 (入手方法等)	ウッドフォーラム伊那にて販売

お問い合わせ先

名称	n e n w o r k s
住所	長野県伊那市高遠町長藤6941
TEL	0265-96-2880

E-mail
(記入任意)

info@nenworks.com

紹介写真
(追加分)



信州木の香る製品情報

※整理番号は県記入

整理 番号	調-6
----------	-----

写真	
製品種別	木箱の組み立てキット
製品名	KEES BOX 組み立てキット
製品紹介	<ul style="list-style-type: none"> ・カットしてある板を組み合わせ、印のついている釘穴に釘を打って自分で組み立てることができるキット。 ・出来上がった箱は、本棚、収納箱、小物入れ、組み合わせてインテリアとして空間を木質化できる。
希望小売価格(税別)	3,000 円
規格	仕上がり寸 巾 339mm×奥行 315mm×高 172mm (板 11 枚 (仕切板、くぎ付))
使用樹種	アカマツ
標準納期	受注後約三週間後
製品情報URL	https://ja-jp.facebook.com/keesproject/
備考 (入手方法等)	

お問い合わせ先

名称	KEESプロジェクト
住所	伊那市荒井 25 ワイルドツリー内
TEL	0265-96-0438 (FAX 同じ)
E-mail (記入任意)	contact@kees-project.com

紹介写真
(追加分)

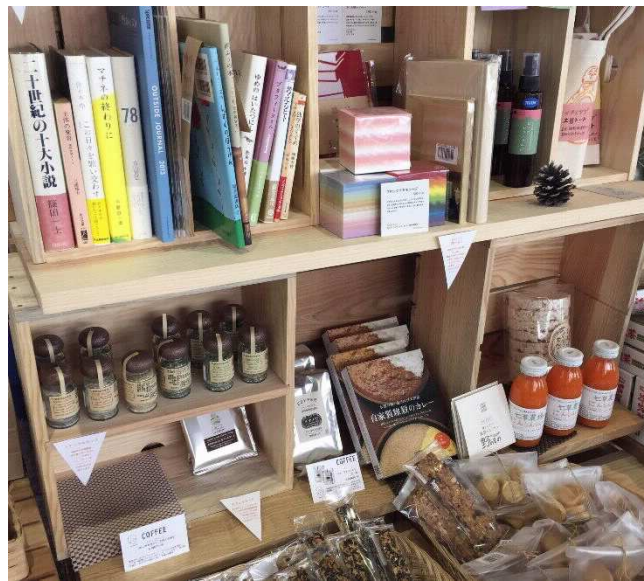

信州木の香る製品情報

※整理番号は県記入

整理 番号	調-7
----------	-----

写真		
製品種別	家具	
製品名	子供用テーブルとイス	
製品紹介	木組みの技術を使い、ねじなどを使わず、木を組み合わせて家具などの製品を作り上げます。サイズや形、塗装などもすべてオーダーで、ご希望に合わせた商品を作っています。	
希望小売価格（税別）	テーブル 3万円～ 椅子 5,000円～	
規格	テーブル 1m×70cm×60cm 椅子 40cm×40cm×50cm	
使用樹種	ヒノキ、カラマツなど	
標準納期	注文をいただいてから1か月程度	
製品情報URL	www.hyper-k.jp/user/miura/ https://umegasato.jimdo.com/	
備考 (入手方法等)	県内どこにでも、商品をお届けします	

お問い合わせ先

名称	(有)三浦木工
住所	長野県上伊那郡宮田村 4403-1
TEL	0265 - 85 - 2345 090 - 3142 - 3691 (代表取締役 三浦敏夫)
E-mail (記入任意)	noriko.m0606@gmail.com

テーブルのサイズや形は
すべてオーダー対応します



四角テーブル

参考価格 15,000 円

丸テーブル

参考価格 20,000 円

四角椅子

参考価格 8,000 円



屋外用ガーデニング

テーブルとイスも作ります

参考価格 (セッ 1200,000 円)

紹介写真
(追加分)



バーベキュー

セットを組み込
んだタイプのテ
ーブルとイス。

収納に便利な
折畳みタイプも
製造しています。

参考価格 (セット
30,000 円)

信州木の香る製品情報

整理
番号

調-8

<p>写真</p>	
<p>製品種別</p>	<p>家具 収納スペース</p>
<p>製品名</p>	<p>収納棚</p>
<p>製品紹介</p>	<p>サイズに合わせてオーダーメイドで収納棚を制作します</p>
<p>希望小売価格(税別)</p>	<p>50,000円(※1)～100,000円(※2)</p>
<p>規格</p>	<p>1m×50cm×10m</p>
<p>使用樹種</p>	<p>合板(※1)・ヒノキ(※2)など</p>
<p>標準納期</p>	<p>注文をいただいてから1か月程度</p>
<p>製品情報URL</p>	
<p>備考 (入手方法等)</p>	<p>県内どこにでも、商品をお届けします</p>

お問い合わせ先

<p>名称</p>	<p>(有)三浦木工</p>
<p>住所</p>	<p>長野県上伊那郡宮田村4403-1</p>
<p>TEL</p>	<p>0265-85-2345 090-3142-3691 (代表取締役 三浦敏夫)</p>
<p>E-mail (記入任意)</p>	<p>noriko.m0606@gmail.com</p>

紹介写真
(追加分)

食器棚や本棚など
ガラスの扉や木の扉などをつ
けておしゃれな外観に仕上げ
ることもできます。

参考価格 250,000 円

規格 1m×2m

使用樹種 からまつ



無垢の木のこだわりの TV 台

壁一面を棚にすることも可能です。

収納するものに応じ、希望に沿って棚
板を設置します。

参考価格 55,000 円

規格 50cm×2m

使用樹種 杉



水回りの設備や、IH クッキ
ングシステムを組み込み、収
納を併せ持つシステムキッ
チン。子どもの手洗い場など
木製で製造できます。

参考価格 550,000 円

(キッチン・水道設備別)

規格 2m×80 cm×120 cm

使用樹種 杉

信州木の香る製品情報

※整理番号は県記入

整理 番号	調-9
----------	-----

写真	
製品種別	テーブル
製品名	R テーブル三日月
製品紹介	遠野未来建築事務所の遠野未来さんによるデザインです。 URL:www.tonomirai.com
希望小売価格(税別)	¥300,000
規格	幅 1400 高さ 380 奥行 840
使用樹種	カラマツ、ウルシ(他樹種に変更可)
標準納期	約 1 か月
製品情報URL	http://sonsanzai.org
備考 (入手方法等)	電話、メールまたは担当(畑中)携帯 090 3064 1048 へお願いします。

お問い合わせ先

名称	特定非営利活動法人 村産材を使う会
住所	〒384-1201 長野県南佐久郡北相木村 223
TEL	0267-77-2435
E-mail (記入任意)	kitamoku@sonsanzai.org

紹介写真
(追加分)



信州木の香る製品情報

※整理番号は県記入

整理 番号	調-10
----------	------

写真	
製品種別	生活雑貨
製品名	ファーストばしセット
製品紹介	お食い初め用のヒノキばしと、16cmのサクラのお箸の箱入りセットです。一本一本、松川村の作業所で手作りしています。
希望小売価格(税別)	¥1,400
規格	
使用樹種	ヒノキ、サクラ
標準納期	2週間
製品情報URL	https://minne.com/items/10662233
備考 (入手方法等)	HP お問い合わせページより、森の工房あてにご連絡ください。 近隣のお取り扱い店舗のご紹介もしくは発送にて販売しております。

お問い合わせ先

名称	一般社団法人シュタイナー療育センター 森の工房
住所	長野県北安曇郡松川村3177-1
TEL	0261-85-0950
E-mail (記入任意)	steiner.mori.no.kobo@gmail.com

紹介写真
(追加分)



信州木の香る製品情報

※整理番号は県記入

整理 番号	調-11
----------	------

写真	
製品種別	家具：ソファ
製品名	ほんとソファ：信州カラマツ特別仕様
製品紹介	信州カラマツで制作した本を読むためのソファです。背の後ろにポケットが付いていて絵本などを収納する事ができます。サイズやクッションの生地の色はお好みに合わせて変更できます。
希望小売価格（税別）	260,000 円
規格	W1670 X D710 X H750(座面高さ 420) cm
使用樹種	長野県産材：カラマツ
標準納期	受注後6ヶ月
製品情報URL	
備考 (入手方法等)	お電話かメールにてお問合せください。

お問い合わせ先

名称	テイクジー
住所	長野県中野市吉田 970-1
TEL	080-1298-3360
E-mail (記入任意)	kageyama@take-g.com

紹介写真
(追加分)



信州木の香る製品情報

※整理番号は県記入

整理 番号	調-12
----------	------

写真	
製品種別	椅子
製品名	オーケースツール県産材特別セット
製品紹介	桶の作り方で作った子どものスツールです。とても軽く子ども1人で持ち運びできます。座面はコルクで出来ているので座り心地も良いです。桶の構造はとても頑丈でステップとしても使用できます。セット内容は座面の色が赤と緑1脚ずつで計2脚です。※テーブルは付きません。
希望小売価格(税別)	21,000円
規格	座面Φ27cm 高さ21cm
使用樹種	長野県産材/ヒノキ
標準納期	受注後6ヶ月
製品情報URL	
備考 (入手方法等)	お電話かメールにてお問合せください。

お問い合わせ先

名称	テイクジー
住所	長野県中野市吉田 970-1
TEL	080-1298-3360
E-mail (記入任意)	kageyama@take-g.com

紹介写真
(追加分)



信州木の香る製品情報

※整理番号は県記入

整理 番号	調-13
----------	------

写真	
製品種別	コースター
製品名	木曾桧コースター
製品紹介	ひのきの香りを充分楽しんでいただきたいので、白木の製品です。
希望小売価格(税別)	1枚 400円
規格	9センチ四方
使用樹種	天然木曾桧(受注生産)・人工林桧
標準納期	2週間～4週間
製品情報URL	
備考 (入手方法等)	道の駅 木曾市場 木楽舎

お問い合わせ先

名称	(株)海老沢木材
住所	長野県木曾郡木曾町新開 1857-4
TEL	0264-22-2519
E-mail (記入任意)	ebimoku@kt.kiso.ne.jp

信州木の香る製品情報

※整理番号は県記入

整理 番号	調-14
----------	------

写真	
製品種別	コースター
製品名	木曾桧コースター
製品紹介	ひのきの香りを充分楽しんでいただきたいので、白木の製品です。
希望小売価格(税別)	1枚 300円
規格	9センチ四方
使用樹種	天然木曾桧・人工林桧
標準納期	2週間～4週間
製品情報URL	
備考 (入手方法等)	道の駅 木曾市場・木楽舎

お問い合わせ先

名称	(株)海老沢木材
住所	長野県木曾郡木曾町新開 1857-4
TEL	0264-22-2519
E-mail (記入任意)	ebimoku@kt.kiso.ne.jp

信州木の香る製品情報

※整理番号は県記入

整理 番号	調-15
----------	------

写真	
製品種別	まな板
製品名	木曾ひのき まな板
製品紹介	ひのきの香りを充分楽しんでいただきたいので、白木の製品です。
希望小売価格(税別)	¥1,600円
規格	寸法 360×210×20mm
使用樹種	木曾ひのき
標準納期	2週間～4週間
製品情報URL	
備考 (入手方法等)	

お問い合わせ先

名称	(株)海老沢木材
住所	長野県木曾郡木曾町新開 1857-4
TEL	0264-22-2519
E-mail (記入任意)	ebimoku@kt.kiso.ne.jp

信州木の香る製品情報

※整理番号は県記入

整理 番号	調-16
----------	------

写真	
製品種別	芳香剤
製品名	芳香用キューブ
製品紹介	ひのきの香りを充分楽しんでいただきたいので、白木の製品です。
希望小売価格(税別)	50 キューブ 2000 円
規格	3×3×3 (c m)
使用樹種	天然木曽桧・人工林桧
標準納期	1 か月
製品情報URL	
備考 (入手方法等)	

お問い合わせ先

名称	(株) 海老沢木材
住所	長野県木曽郡木曽町新開 1857-4
TEL	0264-22-2519
E-mail (記入任意)	ebimoku@kt.kiso.ne.jp

信州木の香る製品情報

※整理番号は県記入

整理 番号	調-17
----------	------

写真	
製品種別	家具
製品名	まゆ型ベンチ (1700)
製品紹介	座ったときのしなり具合がちょうどいいベンチです。楔で組み立てているのでコンパクトにして運送可能です。ウレタン塗装をしているので汚れにくいです。
希望小売価格(税別)	70,000 円
規格	W1700×D700×H700
使用樹種	すぎ
標準納期	受注後約一ヶ月
製品情報URL	
備考 (入手方法等)	信州木材認証製品センターまで。

お問い合わせ先

名称	信州木材認証製品センター
住所	長野県長野市岡田町 330-16
TEL	026-226-1471
E-mail (記入任意)	spla-net@coral.ocn.ne.jp

信州木の香る製品情報

※整理番号は県記入

整理 番号	調-18
----------	------

写真	
製品種別	椅子
製品名	園児用椅子
製品紹介	上下ひっくり返すことで座面の高さが変わる椅子です。椅子だけでなく背面はおままごとなどの机として遊びにも活用することができます。
希望小売価格(税別)	10,000円
規格	33×24×33cm
使用樹種	すぎ
標準納期	受注後約一ヶ月
製品情報URL	
備考 (入手方法等)	信州木材認証製品センターまで。

お問い合わせ先

名称	信州木材認証製品センター
住所	長野県長野市岡田町 330-16
TEL	026-226-1471
E-mail (記入任意)	spla-net@coral.ocn.ne.jp

信州木の香る製品情報

※整理番号は県記入

整理 番号	調-19
----------	------

写真	
製品種別	机
製品名	園児用机（高、低）
製品紹介	保育園などの施設にあわせたサイズの机です。カラマツを使用しているので色がだんだん変化する経年変化を楽しめます。
希望小売価格（税別）	高：48,000円、低：46,000円
規格	高：約120×42×高39.5cm、低：約120×42×高31cm
使用樹種	カラマツ
標準納期	受注後約一ヶ月
製品情報URL	
備考 （入手方法等）	信州木材認証製品センターまで。

お問い合わせ先

名称	信州木材認証製品センター
住所	長野県長野市岡田町 330-16
TEL	026-226-1471
E-mail （記入任意）	spla-net@coral.ocn.ne.jp

信州木の香る製品情報

※整理番号は県記入

整理 番号	調-20
----------	------

写真	
製品種別	家具
製品名	スリーパーツ シリーズ
製品紹介	組み上げ・組み外しが容易なこと、狭い場所でも収納できること、低価格、短時間で量産可能といった基礎を抑えながらデザインにもこだわった製品。信州カラマツにウレタン塗装を施しているので使い勝手もよく、経年変化を楽しめます。
希望小売価格（税別）	テーブル：135,000 円、ベンチ：89,000 円
規格	テーブル：1800×700×450mm ベンチ：1800×280×400mm
使用樹種	カラマツ
標準納期	受注後約一ヶ月
製品情報URL	
備考 （入手方法等）	信州木材認証製品センターまで。

お問い合わせ先

名称	信州木材認証製品センター
住所	長野県長野市岡田町 330-16
TEL	026-226-1471
E-mail （記入任意）	spla-net@coral.ocn.ne.jp

信州木の香る製品情報

※整理番号は県記入

整理 番号	調-21
----------	------

写真	
製品種別	家具
製品名	open air シリーズ
製品紹介	組み上げ・組み外しが容易なこと、狭い場所でも収納できること、低価格、短時間で量産可能といった基礎を抑えながらデザインにもこだわった製品。ACQ加工を施しているので屋外で使用できます。木材の経年変化による退色も楽しめるようデザインしました。
希望小売価格(税別)	テーブル：70,000円、ベンチ：48,000円
規格	テーブル：1800×700×450mm ベンチ：1800×280×400mm
使用樹種	すぎ
標準納期	受注後約一ヶ月
製品情報URL	
備考 (入手方法等)	信州木材認証製品センターまで。

お問い合わせ先

名称	信州木材認証製品センター
住所	長野県長野市岡田町 330-16
TEL	026-226-1471
E-mail (記入任意)	spla-net@coral.ocn.ne.jp

紹介写真
(追加分)



信州木の香る製品情報

※整理番号は県記入

整理 番号	調-22
----------	------

写真	
製品種別	ベンチ
製品名	LAYERD WOOD BENCH 1800
製品紹介	感のある上質な集成材にプレーンな黒鉄のベースを合わせた木製ベンチです。年輪が並んだ木口が美しく、いくつもの木が寄り添う姿は優しさを感じさせます。素材には、長野産の木材生産量の半分以上を占めるカラマツを使用しました。
希望小売価格（税別）	450,000 円
規格	約 180×50×高 40cm
使用樹種	カラマツ
標準納期	受注後約一ヶ月
製品情報URL	
備考 (入手方法等)	信州木材認証製品センターまで。

お問い合わせ先

名称	信州木材認証製品センター
住所	長野県長野市岡田町 330-16
TEL	026-226-1471
E-mail (記入任意)	spla-net@coral.ocn.ne.jp

信州木の香る製品情報

※整理番号は県記入

整理 番号	調-23
----------	------

写真	
製品種別	ベンチ
製品名	マシュマロベンチ
製品紹介	背もたれのないベンチです。ほどよくしなり、木のぬくもりを感じられます。
希望小売価格(税別)	50,000 円
規格	W1400×D500×H320
使用樹種	すぎ
標準納期	受注後約一ヶ月
製品情報URL	
備考 (入手方法等)	信州木材認証製品センターまで。

お問い合わせ先

名称	信州木材認証製品センター
住所	長野県長野市岡田町 330-16
TEL	026-226-1471
E-mail (記入任意)	spla-net@coral.ocn.ne.jp

信州木の香る製品情報

※整理番号は県記入

整理 番号	調-24
----------	------

写真	
製品種別	ベンチ
製品名	ベンチ (Aタイプ/背付き)
製品紹介	信州からまつで作ったベンチです。背もたれ付きでとても座り心地がよいです。 からまつ材の木目を生かし、自然の植物油をベースにした天然自然オイルで仕上げています。
希望小売価格 (税別)	78,000 円
規格	約 1500×540×780mm (幅は 1200 でも対応可能)
使用樹種	からまつ
標準納期	受注後約一ヶ月
製品情報URL	
備考 (入手方法等)	信州木材認証製品センターまで。

お問い合わせ先

名称	信州木材認証製品センター
住所	長野県長野市岡田町 330-16
TEL	026-226-1471
E-mail (記入任意)	spla-net@coral.ocn.ne.jp

紹介写真
(追加分)



信州木の香る製品情報

※整理番号は県記入

整理 番号	調-25
----------	------

写真	
製品種別	ベンチ
製品名	ベンチ (Bタイプ/背なし)
製品紹介	信州からまつで作ったベンチです。年を経るたびにからまつ固有の色合い(赤褐色)を持つのが特徴です。からまつ材の木目を生かし、自然の植物油をベースにした天然自然オイルで仕上げています。
希望小売価格(税別)	46,000円
規格	約1200×350×360mm(幅は1500でも対応可能)
使用樹種	からまつ
標準納期	受注後約一ヶ月
製品情報URL	
備考 (入手方法等)	信州木材認証製品センターまで。

お問い合わせ先

名称	信州木材認証製品センター
住所	長野県長野市岡田町 330-16
TEL	026-226-1471
E-mail (記入任意)	spla-net@coral.ocn.ne.jp

紹介写真
(追加分)



信州木の香る製品情報

※整理番号は県記入

整理 番号	調-26
----------	------

写真	
製品種別	家具
製品名	幼児用丸テーブル・イスセット
製品紹介	信州からまつで作った幼児用テーブルです。 丸テーブルなので赤ちゃんがぶつかっても大丈夫。からまつ材の木目を生かし、自然の植物油をベースにした体にもやさしい天然自然オイルで仕上げています。 ※テーブル1台、イス4脚
希望小売価格(税別)	169,000円(テーブル65,000円、イス26,000円×4脚)
規格	テーブル：約700×700×330mm イス：約310×290×高500mm(座面高260mm)
使用樹種	からまつ
標準納期	受注後約一ヶ月
製品情報URL	
備考 (入手方法等)	信州木材認証製品センターまで。

お問い合わせ先

名称	信州木材認証製品センター
住所	長野県長野市岡田町 330-16
TEL	026-226-1471
E-mail (記入任意)	spla-net@coral.ocn.ne.jp

信州木の香る製品情報

※整理番号は県記入

整理 番号	調-27
----------	------

写真	
製品種別	家具
製品名	テレビ台
製品紹介	信州からまつで作ったテレビ台です。デッキや小物等が入られる棚と底面にはキャスター付きで移動も簡単です。からまつ材の木目を生かし、自然の植物油をベースにした体にもやさしい天然自然オイルで仕上げています。
希望小売価格(税別)	65,000円
規格	約1000×360×1700mm
使用樹種	からまつ
標準納期	受注後約一ヶ月
製品情報URL	
備考 (入手方法等)	信州木材認証製品センターまで。

お問い合わせ先

名称	信州木材認証製品センター
住所	長野県長野市岡田町 330-16
TEL	026-226-1471
E-mail (記入任意)	spla-net@coral.ocn.ne.jp

信州木の香る製品情報

※整理番号は県記入

整理 番号	調-28
----------	------

写真	
製品種別	家具
製品名	絵本ラック
製品紹介	信州からまつで作った絵本ラックです。両面に6段あり絵本やチラシ等が置けます。からまつ材の木目を生かし、自然の植物油をベースにした天然自然オイルで仕上げています。
希望小売価格(税別)	65,000円
規格	約336×360×1700mm
使用樹種	からまつ
標準納期	受注後約一ヶ月
製品情報URL	
備考 (入手方法等)	信州木材認証製品センターまで。

お問い合わせ先

名称	信州木材認証製品センター
住所	長野県長野市岡田町 330-16
TEL	026-226-1471
E-mail (記入任意)	spla-net@coral.ocn.ne.jp

信州木の香る製品情報

※整理番号は県記入

整理 番号	調-29
----------	------

写真	
製品種別	木製タイル
製品名	ユカハリタイル すぎ ユカハリタイル ひのき
製品紹介	50cm×50cm の木製タイルです。裏にラバー加工してあるのですべりにくく、簡単に剥がして移動することができます。室内を手軽に木質化することができます。
希望小売価格(税別)	37,000 円
規格	50×50cm (8 枚入り)
使用樹種	すぎ
標準納期	受注後約一ヶ月
製品情報URL	
備考 (入手方法等)	信州木材認証製品センターまで。

お問い合わせ先

名称	信州木材認証製品センター
住所	長野県長野市岡田町 330-16
TEL	026-226-1471
E-mail (記入任意)	spla-net@coral.ocn.ne.jp

県産材製品情報

※整理番号は県記入

整理 番号	調-30
----------	------

写真	
製品種別	おもちゃ箱
製品名	ひのきのおもちゃ箱
製品紹介	ひのきの香りを充分楽しんでいただきたいので、白木の製品です。積み重ねて、片つけられます。
希望小売価格(税別)	1個 4000円
規格	30×20×0.8 (cm)
使用樹種	天然木曽桧・人工林桧
標準納期	2週間～4週間
製品情報URL	
備考 (入手方法等)	

お問い合わせ先

名称	(株)海老沢木材
住所	長野県木曽郡木曽町新開 1857-4
TEL	0264-22-2519
E-mail (記入任意)	ebimoku@kt.kiso.ne.jp

紹介写真
(追加分)

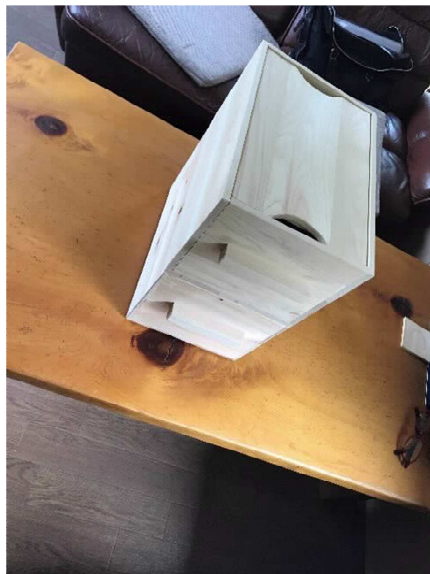

県産材製品情報

※整理番号は県記入

整理 番号	調-31
----------	------

写真	
製品種別	日用品
製品名	石鹸・スポンジ・たわし置き
製品紹介	<p>石鹸やスポンジ、たわしなど水回りの物を置くためのトレーです。素材は木曾産の檜(ひのき)。撥水性を高めるため、木固めエースという食品衛生法に適合したものを塗装に使用しています。</p> <p>※ご注意</p> <p>十分な塗装をしていますが、石鹸置きとして使用された場合、石鹸のアルカリ性分と木材に含まれるタンニンが反応をして、変色する場合があります。使っていて気になるほどの場合は交換に応じさせていただきます。</p> <p>^^ ^^の部分に多少のばらつきがあることがあります。揃っているものを送らせていただきますが、気になる場合は交換に応じさせていただきます。</p> <p>節があるもの、木目に特徴のあるものなどがあります。持ち味とご理解ください。</p>
希望小売価格(税別)	1,350円
規格	95×85×48(mm)
使用樹種	檜(ひのき)
標準納期	1週間
製品情報URL	https://moltd.thebase.in/
備考 (入手方法等)	上記サイトから購入できます。

お問い合わせ先

名称	molt
住所	長野県木曾郡木曾町福島 5401
T E L	070-5371-1633
E-mail (記入任意)	molt.5401@gmail.com

紹介写真
(追加分)

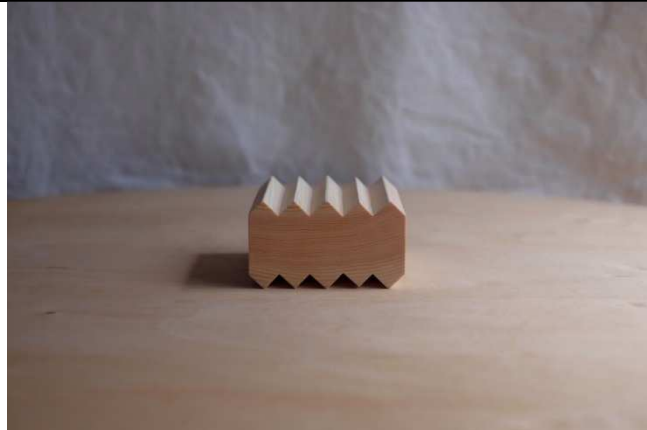

県産材製品情報

※整理番号は県記入

整理 番号	調-32
----------	------

<p>写真</p>	
<p>製品種別</p>	<p>木製エコバッグ(エコバスケット)</p>
<p>製品名</p>	<p>ウッドバスケット</p>
<p>製品紹介</p>	<p>脱プラスチックを目的に開発した木製のエコバスケットです。カラマツ材の軽くて丈夫な特徴を活かし、普段のお買い物からキャンプ等のアウトドアシーンにも、物品の運搬や店舗のディスプレイにも使用出来るオシャレなエコグッズ。</p>
<p>希望小売価格(税別)</p>	<p>¥16,000 (税込み¥17,600)</p>
<p>規格</p>	<p>Lサイズ : W450mm × D300mm × H220 (箱部高さ)</p>
<p>使用樹種</p>	<p>県産カラマツ</p>
<p>標準納期</p>	<p>3カ月 (在庫が有れば即納出来ます)</p>
<p>製品情報URL</p>	<p>https://www.redhouse-f.com/</p>
<p>備考 (入手方法等)</p>	<p>オンラインショップで販売中 (Sサイズ、Lサイズ蓋付きも有ります)</p>

お問い合わせ先

名称	レッドハウスファニチャー
住所	〒399-0712 長野県塩尻市塩尻町1332-3
TEL	090-3440-6773
E-mail (記入任意)	redhouse.f.88@gmail.com

紹介写真
(追加分)



県産材製品情報

※整理番号は県記入

整理 番号	調-33
----------	------

写真	
製品種別	椅子
製品名	カラマツロッキングチェアー
製品紹介	信州カラマツ材を主材とした北欧デザインタイプのロッキングチェアー カラマツの軽量感がナチュラル感を演出します。強度を出す為に一部広葉樹を使用しデザインのアクセントになっています。 座面は座編みペーパーコード 塗装は天然クリアーオイル仕上げ
希望小売価格(税別)	¥140,000 (税込み¥154,000)
規格	幅 640 × 奥行 810 × H1110 (座面高 SH380)
使用樹種	県産カラマツ (一部ブラックウォールナット)
標準納期	約3カ月 (生産の混み具合により変動します)
製品情報URL	https://www.redhouse-f.com/
備考 (入手方法等)	オンラインショップでも販売中 https://redhousef.stores.jp/

お問い合わせ先

名称	レッドハウスファニチャー
住所	〒399-0712 長野県塩尻市塩尻町1 3 3 2 - 3
TEL	090-3440-6773
E-mail (記入任意)	redhouse.f.88@gmail.com

紹介写真
(追加分)



県産材製品情報

※整理番号は県記入

整理 番号	調-34
----------	------

写真		
製品種別	内装材（壁材）	
製品名	スギスリットマグネット	
製品紹介	<p>マグネットで貼り付けるので簡単に内装の木質化ができます。木口スリット加工でスギのパワーを引き出し、空気を浄化して快適な室内環境をつくれます。</p> <p>（特許番号 4759550 号 特願 2021-069510）</p>	
希望小売価格（税別）	¥3,600（材料・工事共）	
規格	300mm×300mm×13mm	
使用樹種	杉	
標準納期	1カ月	
製品情報URL		
備考 （入手方法等）	販売店 長野森林組合（営業企画課） TEL 026-217-8899	nagano-sinkumi@an.wakwak.com

お問い合わせ先

名称	長野森林組合 営業企画課
住所	長野市大字稲葉字上千田沖 134 番地 2
TEL	026-217-8899
E-mail (記入任意)	nagano-sinkumi@an.wakwak.com

紹介写真
(追加分)

