

第1回災害対策本部員会議 次第

日時：令和2年7月8日（水）

9時50分～

場所：講堂

1 今後の天候の見通しについて

2 現時点の管内影響について

3 各所・課の報告について

4 その他

令和2年7月8日08時00分
長野地方気象台

大雨特別警報に関する説明会

日時：令和2年7月8日 08時00分～

場所：長野地方気象台

説明：長野地方気象台 台長 清水 直幸

長野県に大雨特別警報発表

- **長野県**の松本地域、乗鞍上高地地域と南部の市町村に大雨特別警報を発表しました。特別警報を発表した市町村では、これまでに経験したことのないような大雨となっています。
- 特に土砂災害警戒区域などでは、土砂崩れによる何らかの災害がすでに発生している可能性が極めて高く、警戒レベル5に相当する状況です。命を守るために最善を尽くさなければならぬ状況です。
※ 指定された避難場所へ向かうことにこだわらず、川や崖から少しでも離れた頑丈な建物の上の階などに避難をする判断をしてください。それすら危険な場合には、崖と反対側の二階以上の部屋に移動するなど、少しでも命が助かる可能性の高い行動をとることが重要です。
- また、普段災害が起きないと思われているような場所でも最大級の警戒が必要です。
- 今後、他の市町村にも大雨特別警報を発表する可能性があります。特別警報が発表されてから避難するのでは手遅れとなります。自分の命、大切な人の命を守るため、特別警報の発表を待つことなく、地元市町村からすでに発令されている避難勧告(警戒レベル4)等に直ちに従い緊急に身の安全を確保してください。
- 避難する際には周囲の状況を十分に確認してください。
- 今後、発表する地域に応じた詳細な情報を確認するとともに、今いる場所の災害発生の危険度を気象庁HP等の「危険度分布」で確認してください。

特別警報・警報の発表状況

7月8日
7時時点の資料

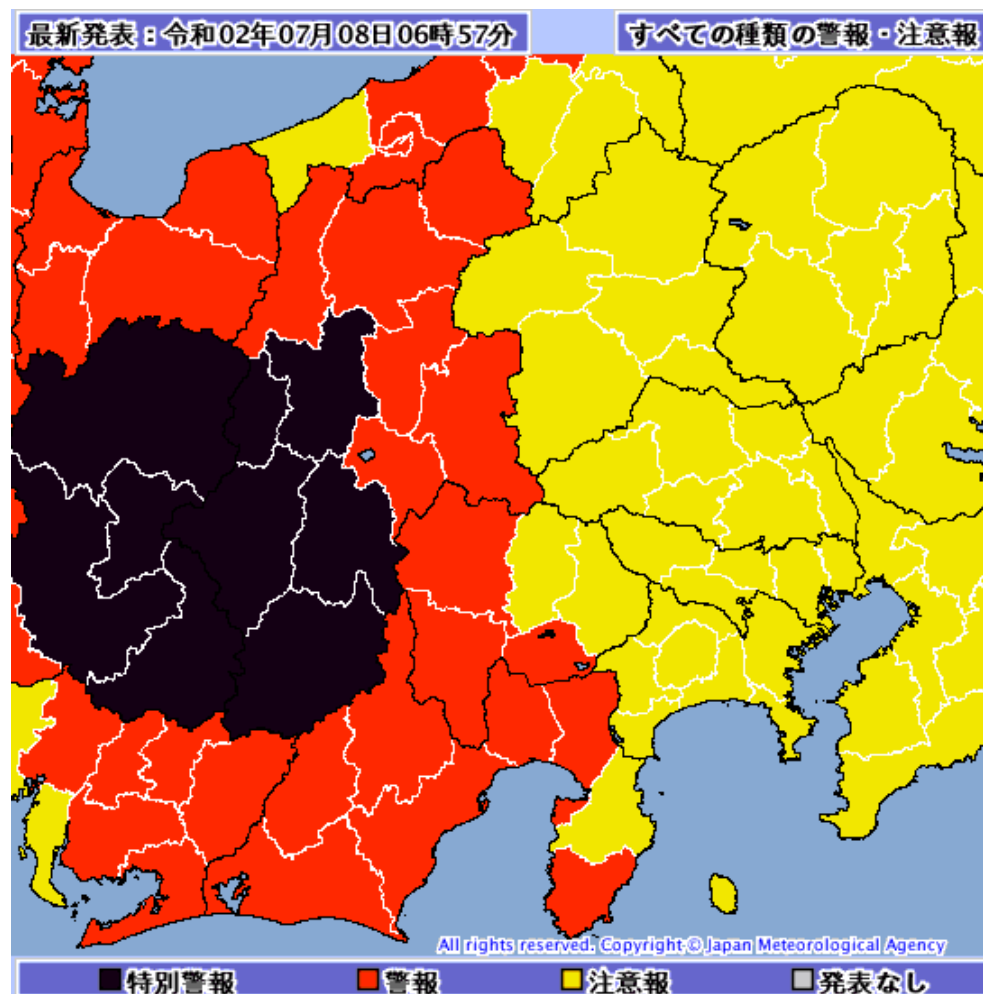

特別警報・警報が発表されている市町村内のどこで災害発生の危険度が高まっているかを「危険度分布」で確認してください。

今後の予想を含めた最新の情報は地元の気象台が発表した気象情報をご利用ください。
(気象警報・注意報：<https://www.jma.go.jp/jp/warn/>)

危険度分布

7月8日
7時時点の資料

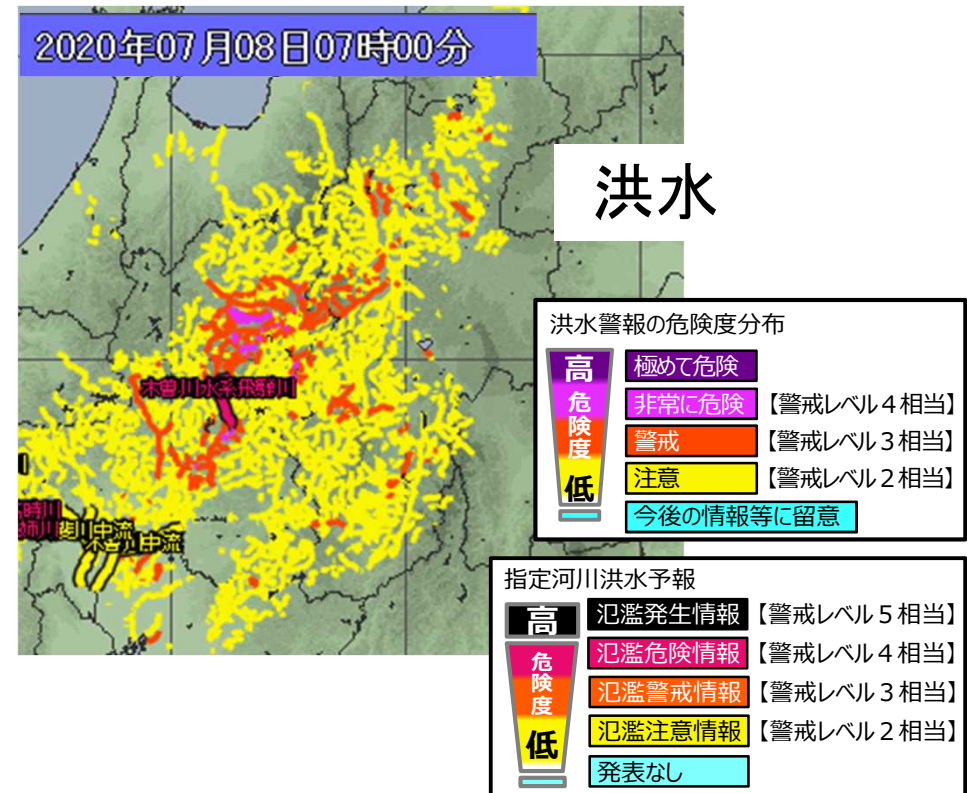
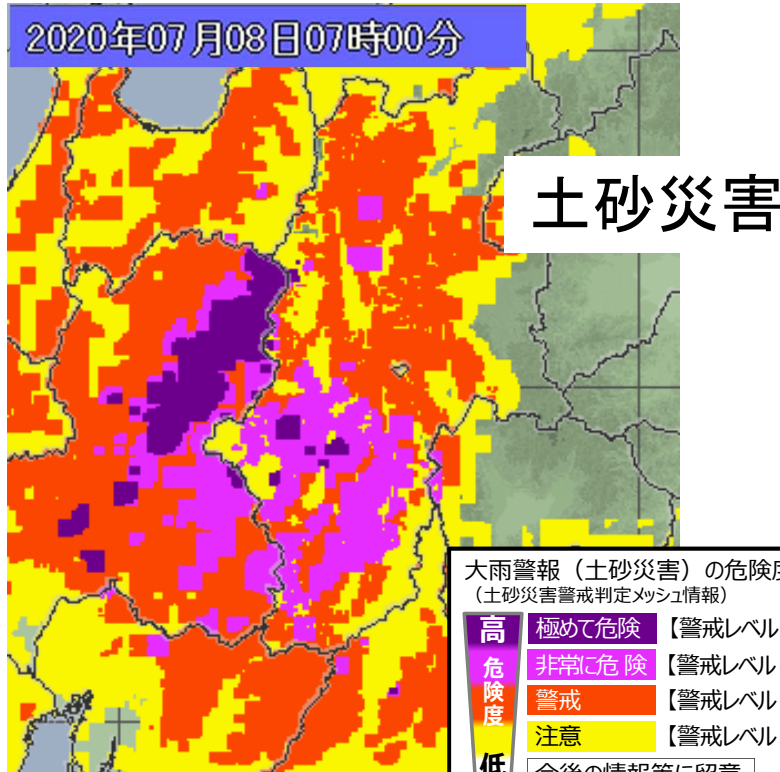

- 危険度分布において、5段階に色分けされたうち、最大の危険度（濃い紫）となっている場所では、土砂崩れや浸水により、すでに避難が困難となっているおそれがあります。
- 上から2段階目の危険度（うす紫）となっている場所では、災害が切迫し、避難が必要とされる警戒レベル4に相当する状況です。
- これらの場所において、土砂災害警戒区域や浸水想定区域等の危険な場所からまだ避難できていない方は、直ちに避難の判断をしてください。

今後の予想を含めた最新の情報は地元の气象台が発表した気象情報をご利用ください。
(危険度分布：<https://www.jma.go.jp/jp/suigaimesh/flood.html>)

気象実況

7月8日
7時時点の資料

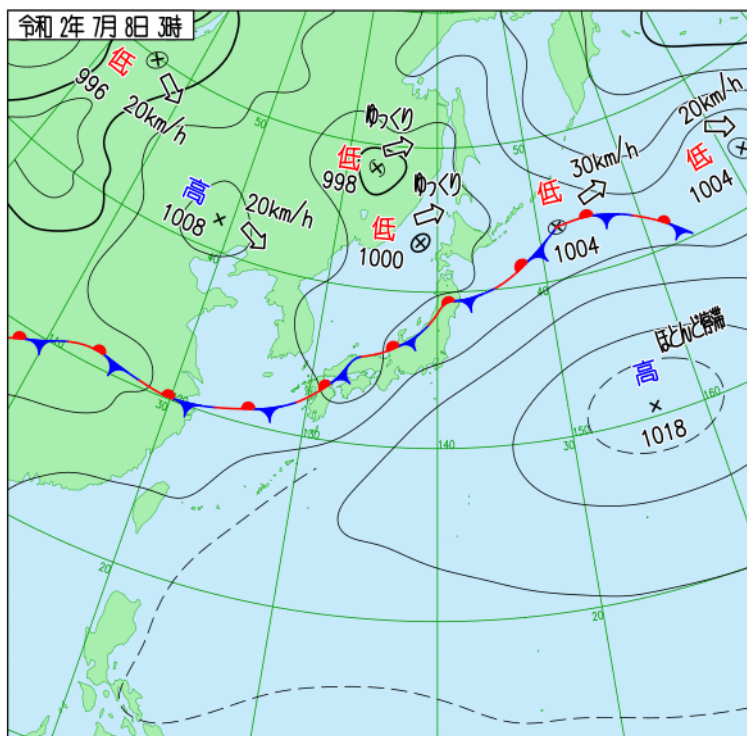

地上天気図

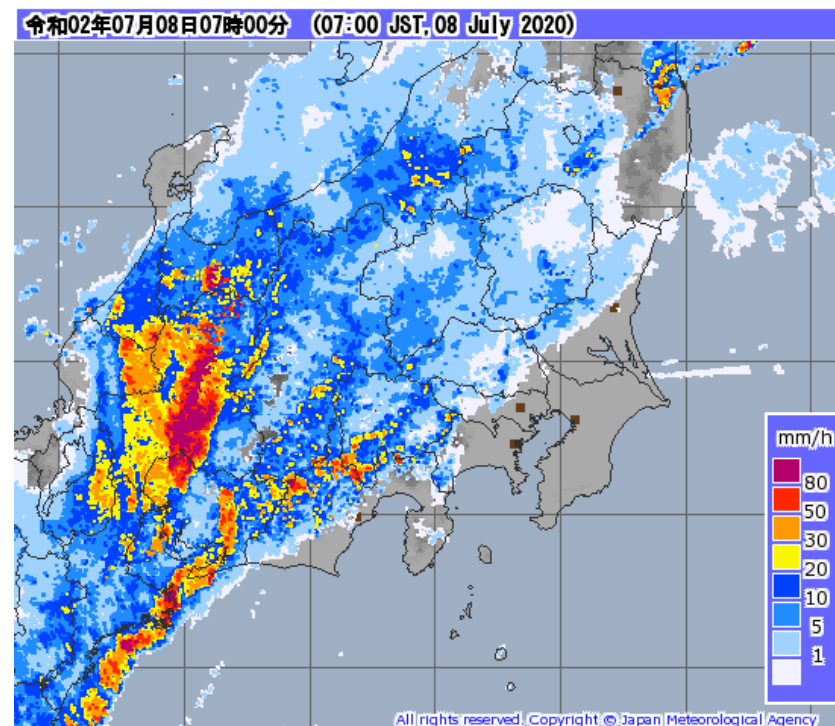

雨雲の様子

今後の予想を含めた最新の情報は地元の気象台が発表した気象情報をご利用ください。

(天気図：<https://www.jma.go.jp/jp/g3/index.html>)

(雨雲の動き (高解像度降水ナウキャスト)：<https://www.jma.go.jp/jp/highresorad/>)

気象実況

7月8日
7時時点の資料

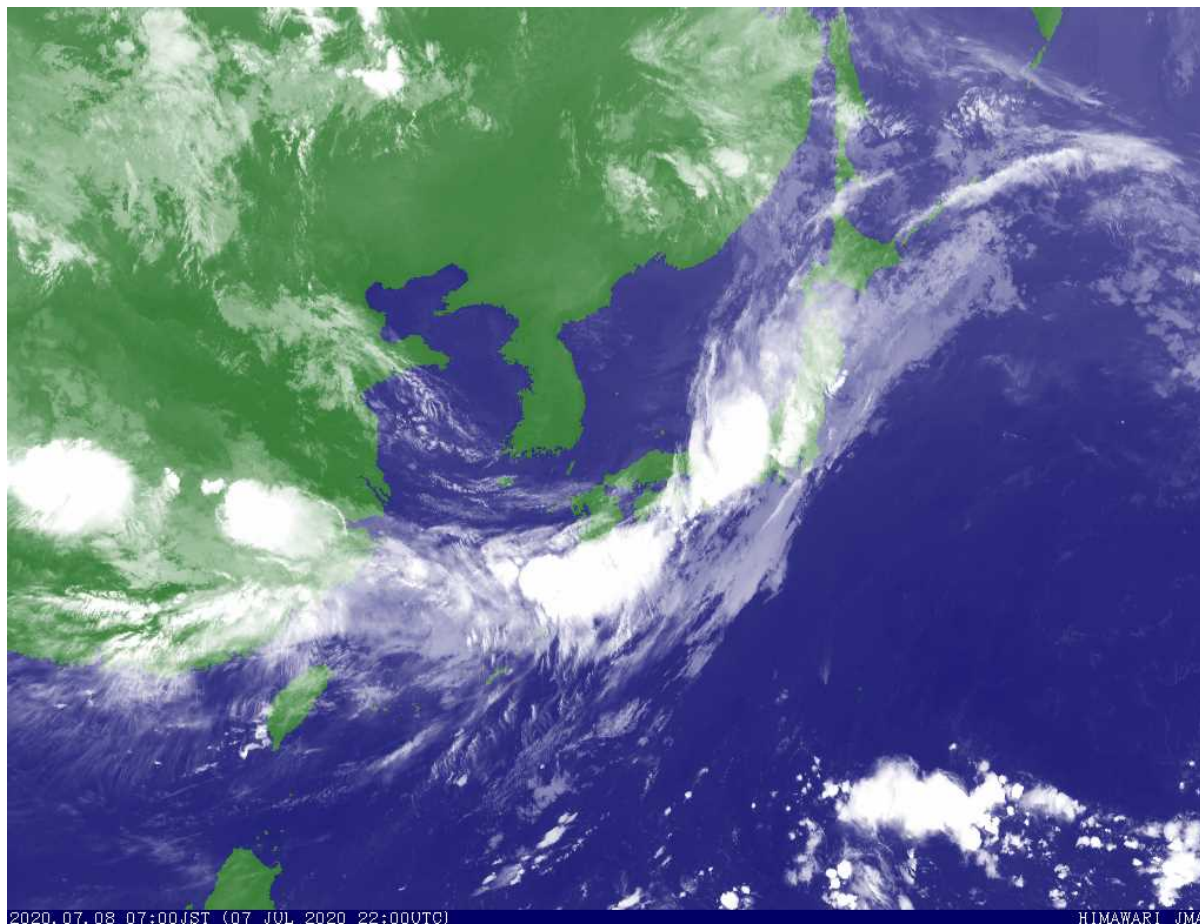

気象衛星(赤外画像)

今後の予想を含めた最新の情報は地元の気象台が発表した気象情報をご利用ください。
(衛星画像：<https://www.jma.go.jp/jp/gms/>)

気象実況(降水量)

7月8日
7時時点の資料

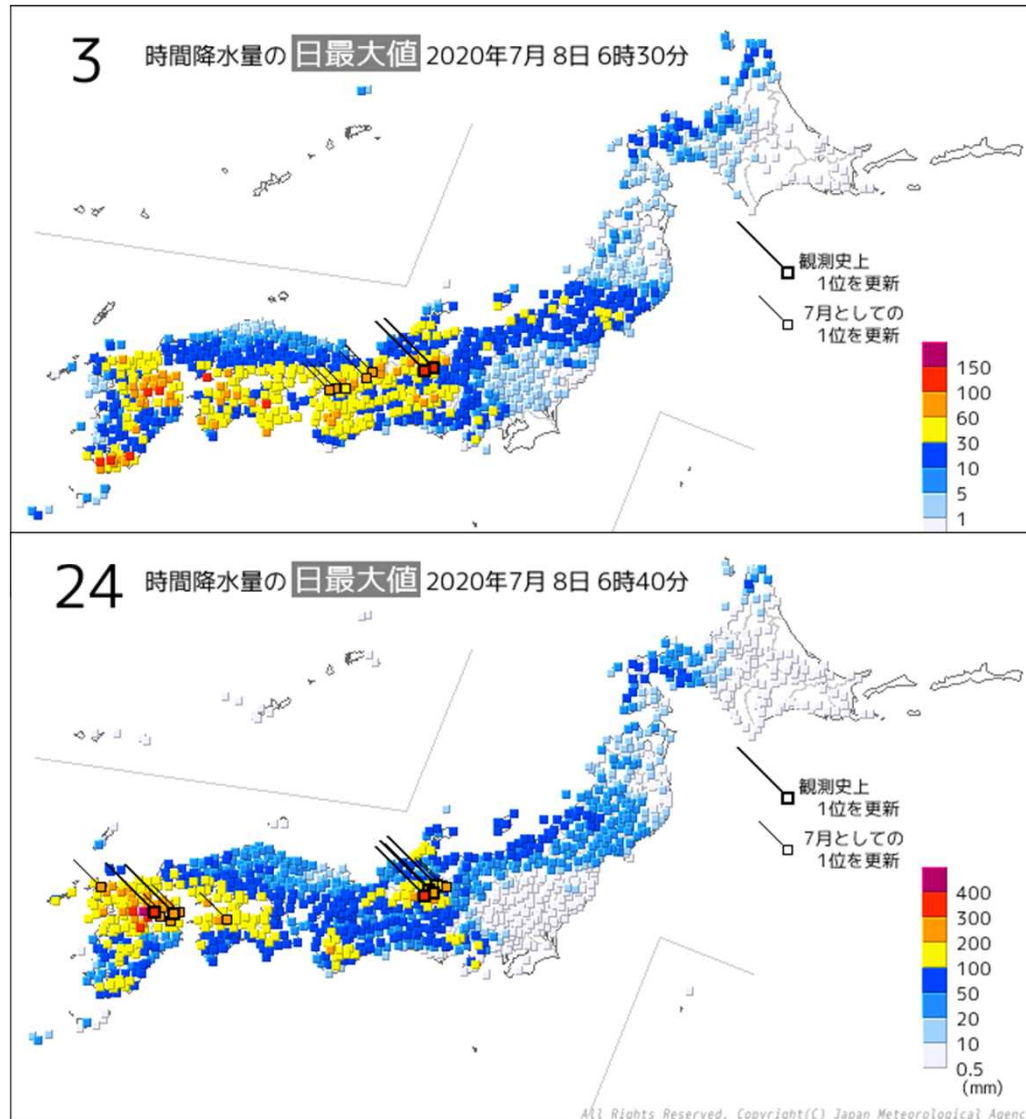

3時間降水量の 日最大値

24時間降水量の 日最大値

今後の予想を含めた最新の情報は地元の気象台が発表した気象情報をご利用ください。
(最新の観測データ：https://www.data.jma.go.jp/obd/stats/data/mdrr/pre_rct/index24_rct.html)

今後の見通し

7月8日
7時時点の資料

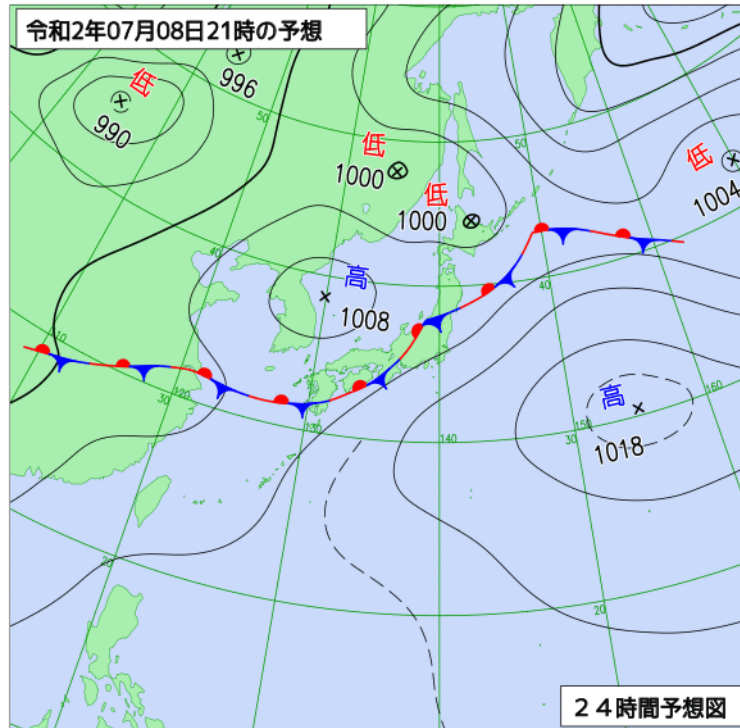

長野県では、降り始めからの降水量が、既に7月の月降水量の平年値を超えている所があり、土砂災害の危険度が非常に高まっています。

警戒レベル5に相当する状況です。命を守るために最善を尽くさなければならない状況ですので、最大級の警戒をしてください。

予想天気図 (7月8日21時予想)

雨量の見通し

今後の予想を含めた最新の情報は地元の気象台が発表した気象情報をご利用ください。

(予想天気図: <https://www.jma.go.jp/jp/g3/index.html>)

(気象情報(雨の見通しなど): <https://www.jma.go.jp/jp/kishojoho/>)

今後の見通し

7月8日
7時時点の資料

			8日						9日							
			6-9時	9-12時	12-15時	15-18時	18-21時	21-24時	0-3時	3-6時	6-9時	9-12時	12-15時	15-18時	18-21時	21-24時
			朝	昼前	昼過ぎ	夕方	夜の はじめ頃	夜遅く	未明	明け方	朝	昼前	昼過ぎ	夕方	夜の はじめ頃	夜遅く
大雨(浸水) 1時間降水量 (ミリ)	北部	全域	50	50	30						20					
	中部	全域	50	50	30			20	20	20	30	20				
	南部	全域	50	50	30	25	20	20	25	25	25	30	20			
大雨(土砂)	北部	全域														
	中部	全域														
	南部	全域														
洪水	北部	全域														
	中部	全域														
	南部	全域														
雷	北部	全域														
	中部	全域														
	南部	全域														

特別警戒
 警戒
 注意

8日6時から9日6時までに予想される24時間降水量は、いずれも多い所で、
北部 120ミリ 中部 120ミリ 南部 180ミリ

その後、9日6時から10日6時までに予想される24時間降水量は、いずれも多い所で、
北部 100から150ミリ 中部 100から150ミリ 南部 100から150ミリ

今後の予想を含めた最新の情報は、以下からご利用ください。

- 気象警報・注意報(大雨、洪水、暴風(雪)、波浪、高潮、大雪などによる災害への警戒・注意を呼びかける)

<https://www.jma.go.jp/jp/warn/>

- 危険度分布(どこで土砂災害、浸水害、洪水の危険度が高まると予測されているかを地図上で表示)

土砂災害 <https://www.jma.go.jp/jp/doshamesh/>
浸水害 <https://www.jma.go.jp/jp/suigaimesh/inund.html>
洪水 <https://www.jma.go.jp/jp/suigaimesh/flood.html>



気象庁HPのバナーをご利用ください。

- 各地の気象情報(気象概況や大雨の見通し)

<https://www.jma.go.jp/jp/kishojoho/>

- 台風情報(台風の位置・強さ・速度などの解析・予報、大雨や暴風の見通し)

<https://www.jma.go.jp/jp/typh/>
https://www.jma.go.jp/jp/typh/typh_text.html



@JMA_bousai

気象庁公式の防災情報アカウントを開設しました。台風接近や大雨のおそれがある場合等に、現況や今後の見通し、防災上の留意点、緊急会見の内容等を解説します。

- 指定河川洪水予報(国や都道府県の管理する主な河川の氾濫の危険度を予測)

<https://www.jma.go.jp/jp/flood/>

- 土砂災害警戒情報(命に危険が及ぶ土砂災害の発生が切迫したときに厳重な警戒を呼びかける)

<https://www.jma.go.jp/jp/dosha/>

- 最新の気象データ(雨雲の動き、レーダー・ナウキャスト(降水・雷・竜巻)、今後の雨、雨や風の観測データ、衛星画像)

<https://www.jma.go.jp/jp/highresorad/>
<https://www.jma.go.jp/jp/radnowc/>
<https://www.jma.go.jp/jp/kaikotan/>
https://www.data.jma.go.jp/obd/stats/data/mdrr/pre_rct/index24_rct.html
https://www.data.jma.go.jp/obd/stats/data/mdrr/wind_rct/index_mxwsp.html
<https://www.jma.go.jp/jp/gms/>

- 11か国語による防災気象情報の提供

<https://www.jma.go.jp/jma/kokusai/multi.html>

(本報道発表に関するお問い合わせ)

気象庁予報部業務課:03-3211-8302

位置づけ・役割

<位置づけ>

大雨特別警報は、避難勧告や避難指示（緊急）に相当する気象状況の次元をはるかに超えるような現象をターゲットに発表するもの。発表時には何らかの災害がすでに発生している可能性が極めて高い。

<役割>

- (1) 土砂災害警戒区域や浸水想定区域など、災害の危険性が認められている場所からまだ避難できていない住民が直ちに命を守る行動を徹底
- (2) 災害が起きないと思われているような場所においても災害の危険度が高まる異常事態であることの呼びかけ
- (3) 速やかに対策を講じないと極めて甚大な被害が生じかねないとの危機感を防災関係者や住民等と共有することによる、被害拡大の防止や広域の防災支援活動の強化

(参考) 段階的に発表される防災気象情報の活用例

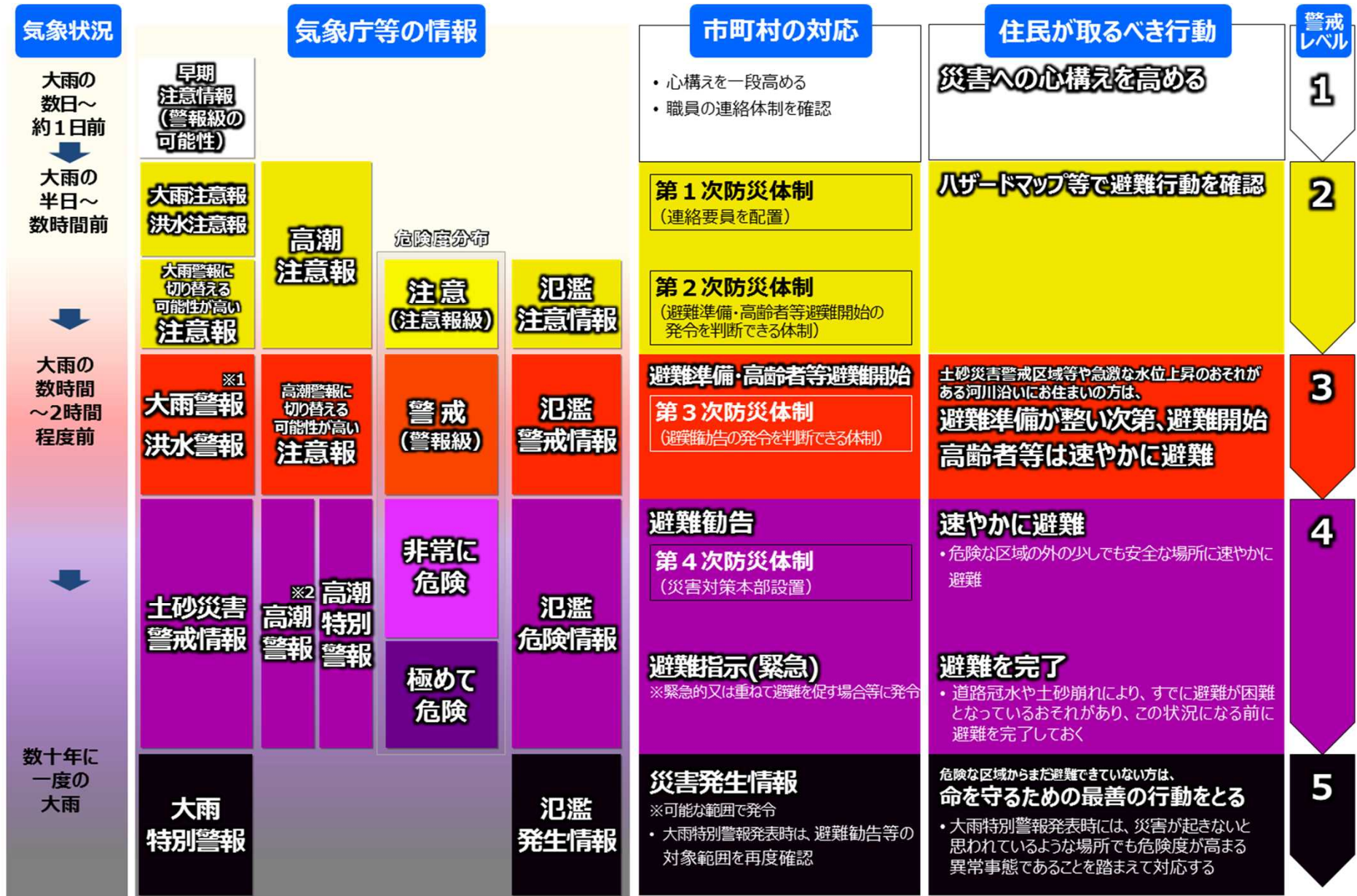

※1 夜間～翌日早朝に大雨警報(土砂災害)に切り替える可能性が高い注意報は、避難準備・高齢者等避難開始(警戒レベル3)に相当します。

※2 暴風警報が発表されている際の高潮警報に切り替える可能性が高い注意報は、避難勧告(警戒レベル4)に相当します。

(参考)「危険度分布」の通知サービスについて

- ▶ 土砂災害や洪水等からの自主的な避難の判断に役立てていただくために、危険度が高まったときにメールやスマホアプリでお知らせするプッシュ型の通知サービス※1を実施しています。
- ▶ この通知は市町村からの避難勧告等よりも先に届く場合があります。このため、通知を受信したときには、市町村からの避難勧告等を確認するとともに、避難勧告等が発令されていなくても、市町村内のどこで危険度が高まっているかを「危険度分布」の地図や河川の水位情報等で確認することで、自主的な避難の判断※2・3に活用いただけます。



※1 住民の主体的な避難の判断を支援する取組の一環として、気象庁の協力のもとで、以下のリンク先の5つの事業者が実施するものです。
(http://www.jma.go.jp/jma/kishou/known/bosai/ame_push.html)。

※2 離れた場所に暮らしている家族に避難を呼びかけることにも活用いただくことができます。

※3 避難にあたっては、あらかじめ指定された避難場所へ向かうことにこだわらず、川や崖から少しでも離れた頑丈な建物の上の階などに避難するなど、自らの判断でその時点で最善の安全確保行動をとることが重要です。

7月6日からの大雨の影響について

南信州地域振興局 令和2年7月8日 9:00 現在

区分	種別	発表	解除
警報等 発令区域	大雨警報 (14市町村)	7/6 12:18 阿南町、売木村、天龍村 15:13 飯田市、松川町、高森町、阿智村、 平谷村、下條村、喬木村 16:34 豊丘村、大鹿村 7/8 5:29 飯田市、根羽村、下條村、泰阜村、 喬木村、豊丘村	7/7 16:04 飯田市、下條村、喬木 村、豊丘村
	大雨特別警報 (14市町村)	7/8 6:43 飯田市、阿南町、売木村、下條村、 阿智村	
	洪水警報 (14市町村)	7/8 6:17 飯田市 <u>7:20 松川町、高森町、阿智村、下条村、喬木 村、豊丘村、大鹿村</u> <u>8:08 阿南町</u>	
	土砂災害 警戒情報 (14市町村)	7/8 05:40 阿南町、売木村 06:30 飯田、阿智村、下條村	
	水防警報	7/4 5:20 遠山川 平岡 (水防団待機水位) 7/6 15:10 天竜川 市田 (水防団待機水位) 17:00 天竜川 市田 (水防団待機水位) 17:50 天竜川 天竜峡 (水防団待機水位) 18:00 遠山川 平岡 (氾濫注意水位) 18:20 天竜川 伊久間 (水防団待機水位) 22:00 天竜川 天竜峡 (氾濫注意水位) 7/7 11:10 遠山川 和田 (水防団待機水位) 7/8 7:00 天竜川 安国寺、下浜 (水防団待機推移、 水位更に上昇の見込み、水防機関に出動準備) 8:08 遠山川 和田 (水防団待機水位、上昇予 想→水防団出動準備) <u>9:00 天竜川 天竜峡 (氾濫注意水位)</u>	7/6 15:20 解除 7/6 22:00 氾濫注意水位へ 7/7 10:00 水防団待機水位へ 7/7 2:40 解除 7/7 15:10 解除
雨量の 状況 (7/8 9:00)	降雨中最大 時間雨量	大鹿 <u>35.5mm</u> (7/8 8:30) 飯田 30.0mm(7/8 06:10) 阿智村浪合 50.5mm(7/8 05:50) 阿南 22.5mm(7/8 05:20) 飯田市南信濃 20.0mm(7/7 10:10)	
	累計雨量	大鹿 <u>85.5mm</u> 、飯田 <u>62.0mm</u> 、阿智村浪合 <u>104.5mm</u> 、阿南 <u>55.0mm</u> 、 飯田市南信濃 <u>229.5mm</u>	
最大風速	7/8 飯田 7/8 浪合	最大風速 <u>11.0m/s</u> (7:52) 最大瞬間風速 <u>22.6 m/s</u> (7:47) 最大風速 <u>4.0m/s</u> (7:58) 最大瞬間風速 15.6m/s (3:17)	

	<p>18:20 B&G 海洋センター体育館</p> <p>18:25 南信濃学習交流センター (1世帯、1人)</p>	<p>7/7 17:00 閉鎖</p> <p>7/7 17:00 閉鎖</p>
	<p>7/6 松川町</p> <p>17:00 生東会館</p> <p>18:00 中央公民館えみりあ (1世帯、1人)</p>	<p>7/7 8:00 閉鎖</p> <p>7/7 8:00 閉鎖</p>
	<p>18:10 古町東部自治会所</p>	<p>7/7 8:00 閉鎖</p>
	<p>7/6 高森町</p> <p>18:00 高森町福祉センター</p>	<p>7/7 8:30 閉鎖</p>
	<p>7/6 阿南町</p> <p>14:00 町民会館 (4世帯、7人)</p> <p>富草老人福祉センター (1世帯、1人)</p> <p>和合会館 (3世帯、3人)</p> <p>新野ふれあい館 (2世帯、2人)</p>	<p>※避難者あり</p>
	<p>7/6 阿智村</p> <p>18:20 伍和公民館 (1世帯、1人)</p> <p>21:30 智里西公民館および体育館 (2世帯、4人)</p>	<p>7/7 5:30 閉鎖</p> <p>7/7 6:00 閉鎖</p>
	<p>7/6 喬木村</p> <p>18:00 喬木村福祉センター (2世帯、3人)</p> <p>喬木村南部防災センター (3世帯、8人)</p> <p>氏乗集落センター</p> <p>大島山の家 (1世帯、2人)</p> <p>大和知公民館</p> <p>野田原集会所 (2世帯、2人)</p>	<p>7/7 6:30 閉鎖</p> <p>7/7 6:30 閉鎖</p> <p>7/7 6:30 閉鎖</p> <p>7/7 6:30 閉鎖</p> <p>7/7 6:30 閉鎖</p> <p>7/7 6:30 閉鎖</p>
	<p>7/6 大鹿村</p> <p>18:00 ふれあいセンターあかいし 大鹿村公民館鹿塩地区館 (1世帯、1人)</p>	<p>7/7 5:30 閉鎖</p> <p>7/7 5:30 閉鎖</p>
	<p>7/7 天龍村</p> <p>9:30 鶯巣梅の里ふれあい館 老人福祉センター (6世帯、6人)</p> <p>梨畑集会施設</p> <p>福島集会施設</p> <p>中井侍集会施設</p> <p>地区代表者宅</p> <p>大久那集会施設</p> <p>大河内集会施設</p> <p>上平集会施設</p> <p>松島集会施設</p>	<p>※避難者あり</p>

		坂部文化伝承館 向方老人憩いの家 戸口集会施設 下山集会施設 ニセンジふれあい館 どんぐり向方学園 7/8 避難所開設状況 別紙のとおり	
ライフライン	停電	7/8 4:36 売木村、平谷村の一部 (発生時 930 戸、7:00 現在 110 戸) <u>7/8 9:16 平谷村 (10 戸未満)</u>	
	水道	大鹿村断水 6/30 から村営水道 (黒川水源) で約 80 件 及び民間簡易給水施設で 6 件断水 ■村営水道 7/1 16:00 <ul style="list-style-type: none"> ・取水施設が土砂で埋まり取水不可 (鹿塩地区で送水が困難 81 世帯に影響) ・村で給水袋で給水対応 ・応急的に取水を確保し、2 日朝までに復旧見込み 7/2 8:00 <ul style="list-style-type: none"> ・送水管の詰まり箇所が特定できず、復旧の見込みが立たない ・中川村から給水タンク (400ℓ) を借用し給水対応 7/4 17:35 <ul style="list-style-type: none"> ・通常の水量が浄水場に流入 ・標高の低い家から復旧 7/5 9:00 <ul style="list-style-type: none"> ・全戸で給水可能 ■民間簡易給水施設 7/1 11:00 <ul style="list-style-type: none"> ・和合簡易給水施設 ・沢から取水していたが土砂で破損、断水 (6 世帯に影響) ・村で各世帯へポリタンクとペットボトルで給水対応 7/2 8:00 <ul style="list-style-type: none"> ・復旧の見込み立たない 7/4 <ul style="list-style-type: none"> ・住民説明会を開催 ・7/6 から復旧作業予定 (今週中には復旧見込み) ・地区の公会堂で給水 (住民各自で採水に行っている) ・入浴はデイサービスセンターを利用 	

影響	状況	解除・復旧・帰宅
----	----	----------

交通	道路	<p><事前通行規制> 別紙のとおり <災害による通行止> 別紙のとおり <倒木、落石、土砂流失等> 別紙のとおり</p>	
	鉄道	<p>7/6 8:00 中部天竜～平岡 上り 平岡～中部天竜 運転見合わせ 中部天竜～本長篠 遅れ 下り 中部天竜～平岡 運転見合わせ 7/6 11:20 飯田線上下 大海～平岡 運転見合わせ 7/6 13:05 飯田線上下 大海～平岡、伊那大島～駒ヶ根 運転見合わせ 7/6 15:30 飯田線上下 大海～平岡 終日運転見合わせ、伊那大島～駒ヶ根 運転見合わせ 7/6 18:55 飯田線上下 大海～天竜峡、伊那大島～駒ヶ根 終日運転見合わせ 伊那北～駒ヶ根 遅れ、飯田～天竜峡 遅れ 7/6 21:55 飯田線上下 長山～天竜峡、伊那大島～駒ヶ根 運転見合わせ 下り 元善光寺～伊那大島、駒ヶ根～伊那市 遅れ 上り 元善光寺～飯田 遅れ 7/6 23:45 飯田線上下 長山～天竜峡、伊那大島～駒ヶ根 運転見合わせ 下り 市田～伊那大島 遅れ 上り 時又～天竜峡 遅れ 7/7 0:30 飯田線上下 長山～天竜峡、伊那大島～駒ヶ根 運転見合わせ 上り 市田～飯田 遅れ 7/7 2:00 飯田線上下 豊川～天竜峡、伊那大島～駒ヶ根 運転見合わせ 7/7 6:50 飯田線上下 豊川～天竜峡、伊那大島～駒ヶ根 運転見合わせ 上り 飯田～天竜峡 遅れ 7/7 8:05 飯田線上下 豊川～天竜峡、伊那大島～駒ヶ根 7/7 昼以降、運転再開見込み 7/7 9:49 飯田線上下 長山～天竜峡、伊那大島～駒ヶ根 終日運転見合わせ 7/7 18:45 飯田線上下 長山～天竜峡、伊那大島～駒ヶ根の運転再開は、7/8 夕方以降 7/8 03:10 飯田線上下 長山～天竜峡、伊那大島～駒ヶ根の運転再開は、7/8 夕方以降 豊橋～長山、天竜峡～伊那大島、駒ヶ根～辰野 始発から運転を見込んでいるが、一部運休となる可能性あり 7/8 06:06 飯田線上下 長山～駒ヶ根 運転見合わせ※訂正 (9:00 変更なし)</p>	
	高速バス	<p>7/4 平常運行 7/6 平常運行 7/7 平常運行</p>	
	路線バス	<p>7/4 信南バス、伊那バス 平常運行</p>	

		<p>7/6 信南バス、伊那バス 平常運行</p> <p>7/7 信南バス、伊那バス 平常運行</p> <p><u>7/8 信南バス（遠山郷線 本日運休）</u></p> <p>7/1 阿南町 町民バス和合コース 帯川 栃ノ木～和合側 区間運休（土・日は運行していない）</p>	
学校関係	休校	<p>7/7 飯田市 上村小学校（休校） 和田小学校、遠山中学校（授業開始1時間遅れ）</p> <p>7/7 阿南高校、松川高校（休校）</p> <p>7/8 飯田市（休校）、松川町（通常、保護者送迎）、高森町（休校）、阿南町（休校）、阿智村（休校）、平谷村（休校）、根羽村（通常、保護者送迎）、下条村（休校）、売木村（通常）、天龍村（休校）、泰阜村（通常）、喬木村（休校）、豊丘村（休校）、大鹿村（休校）</p>	
	高校	<u>7/8 9:00 管内全高校休校</u>	
孤立集落		<p>7/6 19:52 飯田市 上村（2世帯3人）安否確認済み</p> <p>7/7 6:20 飯田市 8時30分の職員出勤次第、調査に入り対応を行う。</p> <p>7/7 11:10 飯田市上村 土砂撤去完了、孤立状態解消、通行止解除</p> <p><u>7/8 9:50 天龍村天龍サガワ線（村道）土砂崩れにより9世帯12人孤立の可能性あり</u></p>	
その他被害		調査中	
災害対策本部等設置等 （下線は現在の設置状況）		<p>■災害対策本部設置</p> <p>7/8 6:43 飯田市 災害対策本部</p> <p><u>7/8 7:10 松川町 災害対策本部</u></p> <p><u>7/8 7:55 高森町 災害対策本部</u></p> <p>7/8 7:00 泰阜村 災害対策本部</p> <p><u>7/8 7:45 根羽村 災害対策本部</u></p> <p>7/8 6:30 売木村 災害対策本部</p> <p><u>7/8 7:30 喬木村 災害対策本部</u></p> <p>■災害警戒本部設置</p> <p>7/6 16:00 大鹿村 災害警戒本部</p> <p>7/6 16:30 松川町 災害警戒本部</p> <p>7/6 17:30 喬木村 災害警戒本部</p> <p>7/6 17:30 高森町 災害警戒本部</p> <p>7/7 8:30 天龍村 災害警戒本部 <u>(7/8 9:00 変更なし)</u></p> <p>7/8 6:30 阿智村 災害警戒本部</p> <p>7/8 6:30 喬木村 災害警戒本部</p> <p><u>7/8 6:30 下条村 災害警戒本部</u></p> <p>7/8 7:00 大鹿村 災害警戒本部</p> <p><u>7/8 7:20 阿南町 災害警戒本部</u></p> <p><u>7/8 7:45 豊丘村 災害警戒本部</u></p> <p>■その他</p> <p>7/3 17:15 飯田市 第三警戒態勢</p> <p>7/4 08:00 第二警戒態勢</p> <p>7/6 17:15 第三警戒態勢</p> <p>7/7 17:00 第二警戒態勢</p> <p>7/6 12:20 阿南町 第二警戒態勢</p> <p>7/6 12:30 天龍村 警戒態勢配備</p>	<p>7/7 7:00 廃止</p> <p>7/7 14:20 廃止</p> <p>7/7 7:00 警戒1次へ</p>

	<p>7/6 13:00 売木村 警戒態勢</p> <p>7/6 17:15 阿智村 第1次防災体制</p> <p>7/7 7:00 喬木村 警戒1次</p> <p>7/8 7:00 平谷村 第一次体制 (9:00 変更なし)</p>	
飯田合庁災害活動体制	<p>7/6 12:18 警戒一次体制</p> <p>7/6 17:30 警戒二次体制</p> <p>7/7 17:00 警戒一次体制</p> <p>7/8 05:40 警戒二次体制</p> <p><u>7/8 06:43 長野県災害対策本部南信州地方部立ち上げ</u></p>	

1. 降雨

主な観測局の降雨量 (mm)

Table with columns: 観測局, 総雨量, 期間, 最大24時間雨量, 期間, 最大1時間雨量, 期間, 備考. Lists rainfall data for various stations like 新野, 清内路, 泰阜, etc.

2. 河川水位

主な河川の最大水位

Table with columns: 水系, 河川名, 市町村, 観測局, 最大水位, 時刻, 水防区待機, 氾濫注意, 避難判断, 氾濫危険, 備考. Lists water level data for rivers like 天竜川, 松川, etc.

3. ダム

Table with columns: ダム名, 最大水位, 時刻, 流入量, 放流量, 事前放流開始時刻, 終了時刻, 洪水調節開始時刻, 終了時刻, 最大24時間雨量, 備考. Lists dam operation data for 松川ダム, 片桐ダム.

4. 道路通行規制

※・規制理由別 (西早事前規制、土砂流出、路肩決壊、法面崩落) に規制開始時刻が早い系から整理

Large table with columns: 路線名, 事前規制時刻, 解除時刻, 規制理由, 規制区間, 規制時刻, 解除時刻, 備考. Lists road closure regulations for various routes like 飯田バイパス, 松川バイパス, etc.

5. 公共土木施設災害 (上段箇所数 下段被害額)

※7月3日(金) 河川課報告済み(逸漏)の災害箇所数、被害額

Table with columns: 単位, 千円, 河川, 砂防施設, 地すべり施設, 道路, 計, 河川, 道路, その他, 計, 備考. Summarizes public infrastructure damage by category and amount.

単位 千円	県工事					市町村工事				備考
	河川	砂防施設	地すべり施設	道路	計	河川	道路	その他	計	
根羽村					0				0	
高森町					0				0	
売木村	27,000			32,000	59,000	50,000	15,000		65,000	
下條村					0		5,000		5,000	
天龍村					0		20,000		20,000	
森田村	20,000			35,000	55,000	10,000	84,400		94,400	
喬木村	40,000			20,000	60,000		47,000		47,000	
豊丘村	145,000	30,000			175,000		104,000		104,000	
大森村	339,142		20,000		359,142	13,000	135,000		148,000	
合計	656,142	30,000	20,000	545,300	1,251,442	83,000	757,700	0	840,700	

6. 土砂災害

箇所名	市町村	種類	法規制	規模・被害	保全対象	避難状況	対応
1 法全寺	飯田市	土石流	土砂法(急傾斜)	床下1戸、市道	市道、人家3戸	避難なし 市から注意喚起	市(道路管理者)が災害復旧事業として申請
2 上尾林	飯田市	がけ崩れ	土砂法(急傾斜)	-	人家1戸	別宅へ避難済み	市耕地区で申請予定
3 村沢屋前	飯田市	がけ崩れ	土砂法(急傾斜)	-	人家1戸	避難なし 市から住民へ注意喚起	市耕地区で申請予定
4 万場	飯田市 (上村)	土石流	・保安林 ・土砂法(土石流)	床下1戸	(国)152号 人家1戸(車庫)	避難なし 市から住民へ注意喚起	林務課へ情報提供
5 鴨目	阿南町	地すべり	地すべり防止区域(土木)	-	人家1戸 (一)門原川	離れて生活中 役場から住民へ避難、飯田市へ避難	町でシート張りを実施 県が緊急調査を実施、併設計2基設置済み
6 かじかの	阿南町	土石流	・保安林 ・土砂法(急傾斜)	治山谷止工1基	町道、人家1戸 コテージ5戸	避難なし 避難所開設済み、富田避難所へ避難	林務課で対応
7 和知野	阿南町	がけ崩れ	-	町道	町道、人家0戸(物置)	避難なし 役場から住民へ注意喚起	町(道路管理者)が災害復旧事業として申請
8 巾川	阿南町	土石流	・保安林 ・土砂法(土石流)	治山谷止工1基	(一)深沢阿南線、人家0 戸(物置)	役場から地区へ注意喚起	林務課で対応 県道は7/1 18時に閉通
9 加々須	喬木村	がけ崩れ	-	(一)大島阿島線 ネットフェンス	県道、人家1戸	避難なし 役場から住民へ注意喚起	村耕地区で申請予定
10 和知野11	阿南町	がけ崩れ	・土砂法(急傾斜)	-	人家1戸(空屋)	役場から地区へ注意喚起	町でシート張りを実施 町で現地調査、対応予定。
11 富田	喬木村	がけ崩れ	・土砂法(急傾斜)	-	人家1戸	避難なし 役場から住民へ避難、注意喚起	村でシート張りを実施済み 村で現地調査、対応予定
12 鏡田	下條村	がけ崩れ	・土砂法(急傾斜)	-	人家1戸	避難なし 役場から住民へ避難、注意喚起	村で町道の土砂撤去済み 村で対応検討(村道路災)
13 鳥原	阿南町	地すべり	・地すべり防止区域(農政) ・土砂法(急傾斜)	-	人家1戸(空屋)	役場から所有者へ連絡	農地整備課へ情報提供
14 下東橋ヶ天	飯田市 (上村)	土砂崩落	・保安林	-	林道	避難なし 市から住民へ注意喚起	林道道停止2箇所3基、道止後7/7飯市町地保課 が緊急調査(全員無事)、ライフラインに問題なし。 7/11:10 土砂撤去完了、都立休養所済、道行止解除。
合計	14箇所						

7. リエンソン派遣状況

市町村	派遣人数	期間	備考
天龍村	1		総務課(商計課)
豊丘村	1		小林主査(リニア整備推進事務所)
下條村	2		小本宮主査(総務課)、入戸主任(関連事業課)
阿南町	2		熊谷主幹(用地第一課)、上條担当学長(整備課)
大森村	2		野藤副佐(リニア整備推進事務所)、御守典主査(関連事業課)
合計	8		

8. その他被害状況

・松川インター大鹿線 小渋川河川内道路(全長L=3.3km)の被災について
【発生日時】7月1日 7時頃 【被災状況】土砂流出、橋脚倒壊の閉塞、路面隆起、道路崩壊、路肩崩落、護岸決壊
【対応】6/30ダム放流に伴い通行止め。 7/1から災害により通行止め 【今後の見込み】当面の間は通行止め。河川管理者(天上、天ダム)と復旧について協議。
協議の結果、護岸(路肩)決壊については天ダムで対応。
その他、法面崩壊、埋草土除去については県災災による対応を検討

9. 避難状況

避難状況	避難指示 (レベル5)	7/8 6:30 別所町 全域(2022世帯、4440人)
	避難勧告 (レベル4)	7/8 6:30 飯田市 全域(40054世帯、99875人) 7:10 天龍村 全域(686世帯、1227人)
	避難準備 (高齢者避難開始) (レベル3)	7/8 7:00 下条村 急傾斜地(131世帯、352人) 7:10 鳥木村 全域(2145世帯、6272人)

7月6日からの大雨による県内への影響について

危機管理部 令和2年7月8日 午前6時00分時点

	種 別	発 表	解 除	
警 報 等	大雨警報	7/6 2:18 伊那市、宮田村、塩尻市(檜川)、木曾町 7/6 4:34 佐久市、小海町、佐久穂町、立科町、塩尻市、岡谷市、茅野市 7/6 5:54 長和町、下諏訪町 7/6 12:18 長野市、大町市、池田町、小谷村、上田市、東御市、青木村、南牧村、松本市、安曇野市、諏訪市、上松町、南木曾町、王滝村、大桑村、阿南町、売木村、天龍村 7/6 14:11 原村 7/6 15:13 生坂村、筑北村、富士見町、駒ヶ根市、飯島町、中川村、飯田市、松川町、高森町、阿智村、平谷村、下條村、喬木村 7/6 16:34 豊丘村、大鹿村 7/6 19:41 乗鞍上高地 7/7 4:05 松川村 7/7 7:16 白馬村 7/7 17:35 千曲市、辰野町、箕輪町、南箕輪村 7/7 18:43 木祖村 7/7 22:35 坂城町、東御市、青木村、小諸市、軽井沢町、御代田町、朝日村 7/8 1:16 小川村、麻績村 7/8 5:29 山形村、飯田市、根羽村、下條村、泰阜村、喬木村、豊丘村	7/7 16:04 東御市、青木村、富士見町、飯田市、下條村、喬木村、豊丘村 解除	
	洪水警報	7/6 16:34 上松町、南木曾町、王滝村、大桑村、木曾町 7/7 19:12 上松町、南木曾町、王滝村、大桑村、木曾町 7/7 20:05 岡谷市 7/8 1:16 安曇野市、乗鞍上高地 7/8 4:33 大町市	7/7 4:05 王滝村 解除 7/7 16:04 上松町、南木曾町、大桑村、木曾町 解除 7/8 1:16 岡谷市 解除	
	土砂災害警戒情報	7/6 12:30 伊那、檜川、木曾町、宮田村 7/6 18:25 上松町、南木曾町、王滝村、大桑村 7/7 23:10 乗鞍上高地 7/8 1:20 大町市、筑北村 7/8 2:25 安曇野市、池田町、松川村 7/8 5:40 阿南町、売木村		
	水防警報	<避難判断水位到達> 7/6 16:00 木曾川(桃山) 7/7 18:50 木曾川(大手橋) 7/7 19:10 木曾川(桃山) 7/7 20:00 木曾川(南木曾) 7/8 5:30 犀川(陸郷) <氾濫危険水位到達> 7/6 17:20 木曾川(南木曾) 7/7 19:50 木曾川(大手橋) 7/7 21:00 木曾川(桃山) 7/7 21:10 木曾川(南木曾)	7/7 4:00 解除 7/7 5:00 解除 7/8 2:00 解除 7/8 2:00 解除 7/8 2:00 解除	
雨 量 の 状 況	主な時間雨量	別紙のとおり		
	累計雨量	別紙のとおり		
人 的 被 害				
住家被害	全壊・半壊 一部損壊	全 壊	半 壊	一部損壊 1棟 倒木 飯田市(川路)
	床上浸水			
	床下浸水			
その他被害				

影 響	状 況	解除・復旧・帰宅	
避難状況	避難指示(緊急) (時間は最新発表時間)	7/7 19:27 上松町 1地区 (2世帯、2人)	
	避難勧告	7/6 17:30 飯田市 2地区 (864世帯、1675人) 7/6 18:30 南木曾町 12地区 (143世帯、363人) 7/7 20:35 上松町 2地区 (20世帯、44人) 7/8 3:10 松本市 2地区 (367世帯、702人) 7/8 5:10 筑北村 全域 (1811世帯、4363人)	7/7 17:00 解除
	避難準備・高齢者等避難 (時間は新発表時間)	7/6 14:00 阿南町 全域 (2022世帯、4440人) 7/6 16:50 筑北村 全域 (1811世帯、4363人) 7/6 17:30 飯田市 2地区 (304世帯、870人) 7/6 18:00 喬木村 5地区 (447世帯、1267人) 7/6 19:00 伊那市 1地区 (8世帯、20人) 7/7 9:30 天龍村 全域 (686世帯、1227人) 7/7 20:00 木祖村 1地区 (100世帯、300人) 7/7 21:30 塩尻市 1地区 (293世帯、664人)	7/7 19:00 解除 7/7 17:00 解除 7/7 6:30 解除
	避難所 (避難者有)	【7/8 6:00時点 11市町村 (41避難所 50世帯88名)】 7/6 14:00 阿南町 (4避難所 0世帯0名) 7/6 17:00 筑北村 (3避難所 3世帯6名) 7/6 17:30 安曇野市 (1避難所 0世帯0名) 7/6 17:40 飯島町 (1避難所 0世帯0名) 7/6 17:45 飯田市 (19避難所 0世帯0名) 7/6 18:00 南木曾町 (2避難所 0世帯0名) 7/6 18:00 大鹿村 (2避難所 1世帯1名) 7/6 18:00 喬木村 (2避難所 5世帯11名) 7/6 18:00 松川町 (3避難所 1世帯1名) 7/6 18:20 阿智村 (2避難所 3世帯5名) 7/6 19:00 伊那市 (1避難所 0世帯0名) 7/6 20:30 中川村 (1避難所 0世帯0名) 7/7 9:30 天龍村 (16避難所 6世帯6名) 7/7 14:00 王滝村 (2避難所 0世帯0名) 7/7 18:50 木曾町 (2避難所 19世帯36名) 7/7 20:00 木祖村 (3避難所 0世帯0名) 7/7 20:20 上松町 (3避難所 16世帯30名) 7/7 21:20 塩尻市 (1避難所 6世帯13名) 7/8 5:10 筑北村 (6避難所 0世帯0名)	7/7 19:00 閉鎖 7/6 21:00 閉鎖 7/7 17:00 閉鎖 7/7 5:30 閉鎖 7/7 6:30 閉鎖 7/7 8:00 閉鎖 7/7 6:00 閉鎖 7/7 5:50 閉鎖
	孤立集落	7/6 林道土砂崩落により飯田市上村下栗 (2世帯3名) —— 3ヶ所等問題なし	7/7 11:10 解消

交通	道路	別紙のとおり	
	鉄道	<p><運転見合わせ></p> <p>7/6 中央西線：南木曾～塩尻 7/6 飯田線：大海～天竜峡、伊那大島～駒ヶ根 7/7 中央東線：辰野～塩尻 (16:00頃運転再開見込) 7/7 中央西線：中津川～塩尻 7/7 中央西線：南木曾～塩尻 7/7 飯田線：長山～天竜峡、伊那大島～駒ヶ根 7/8 中央東線：辰野～塩尻 7/8 中央西線：南木曾～塩尻 7/8 飯田線：長山～駒ヶ根</p> <p>(特急ワイドビューしなの運休)</p> <p>7/6 17時発～最終まで6本 7/7 始発～最終まで26本 7/8 始発～運休</p>	
	松本空港	<欠航>	
ライフライン	停電	<p>7/6 16:56 伊那市(長谷 浦、長谷 杉島の一部) 50戸 7/6 23:47 大町市(大町の一部) 1570戸 7/7 0:38 諏訪郡富士見町(落合、乙事、富士見の一部) 10戸未滿 7/7 11:31 東筑摩郡筑北村(西条の一部) 10戸未滿 7/7 13:24 南佐久郡小海町(大字稲子、大字豊里、南佐久郡南牧村 大字海尻の一部) 10戸未滿 7/7 13:51 長野市(大岡 乙、大岡 甲の一部) 50戸 7/7 13:57 伊那市(長谷 市野瀬の一部) 20戸 7/7 14:02 北安曇郡白馬村(大字神城、大字北城の一部) 720戸 7/7 19:31 岡谷市(川岸、川岸東の一部) 180戸 7/7 20:05 木曾町(新開の一部) 30戸 7/7 21:34 大町市(八坂の一部) 10戸未滿 7/8 4:36 下伊那郡売木村、平谷村の一部 930戸</p>	<p>7/7 0:52 復旧 7/7 3:16 復旧 7/7 20:04 復旧 7/7 14:33 復旧 7/7 16:27 復旧 7/7 23:03 復旧 7/7 17:35 復旧 7/7 16:44 復旧 7/8 1:51 復旧 7/8 2:57 復旧</p>
	断水		
学校関係	公立学校休校等	<p><休校情報></p> <p>7月6日(月)</p> <p>【休校】</p> <ul style="list-style-type: none"> ・小学校 なし ・中学校 なし ・高校3校 箕輪進修(夜間部)、木曾青峰(夜間定時)、飯田OIDE長姫(夜間定時) <p>【授業短縮等】</p> <ul style="list-style-type: none"> ・小学校1校 生坂小学校(午前中授業カット・午後から) ・中学校 なし ・高校6校 伊那北(6時間目カット)、蘇南(14:00でカット) 木曾青峰(午後カット)、箕輪進修(午前午後・6時間目カット)、松本筑摩(夜間部・19:20でカット)、赤穂(夜間定時・1時間目でカット) <p>7月7日(火)</p> <p>【休校】</p> <ul style="list-style-type: none"> ・小学校4校 南木曾、大桑、上村、長谷 ・中学校3校 南木曾中学校、大桑、長谷 ・高校6校 阿南、松川、蘇南、木曾清峰、駒ヶ根工業、赤穂 <p>【授業短縮等】</p> <ul style="list-style-type: none"> ・小学校1校 和田小学校(始業を遅らせる) ・中学校1校 遠山中学校(始業を遅らせる) ・高校2校 高遠(1、2時限目カット)、赤穂(午前中カット)、飯田風越(始業を遅らせる) 	

	私立学校休校等	<登校遅延> <休校情報> 7/6 午後一部休校 高等学校 1 (伊那西高等学校がJR飯田線一部運行見合わせにより4限以降休校) 7/7 【休校】 ・高校 2校 伊那西高等学校、飯田女子高等学校 ・小学校 1校 どんぐり向方小学校 ・小学校 1校 どんぐり向方中学校	
県本部		【庁内連絡会議】 7/6 15:00 第1回庁内連絡会議開催 7/7 15:30 第2回庁内連絡会議開催 【木曾地域振興局】 7/6 南木曾町にリエゾン2名派遣 7/7 南木曾町、木曾町にリエゾン各2名派遣	
市町村本部		<災害対策本部> 7/6 15:45 筑北村 7/6 17:30 南木曾町 7/7 17:50 木曾町 7/7 19:00 木祖村 7/7 19:27 上松町	



長野県内 14 市町村に災害救助法を適用しました

7月3日からの大雨により、長野県では多数の者が生命又は身体に危害を受け、又は受けるおそれが生じていることから、特別警報が発表されている県内 14 市町村に災害救助法を適用しました。

1 適用市町村

松本市、飯田市、伊那市、安曇野市、宮田村、阿南町、阿智村、下條村、
売木村、上松町、南木曽町、木曽町、王滝村、大桑村

2 適用時期

令和2年(2020年)7月8日(水)

しあわせ信州創造プラン(長野県総合5か年計画)推進中

危機管理部危機管理防災課危機管理係
(課長)布山 澄 (担当)池田 光
電話 : 026-235-7408 (直通)
026-232-0111 (代表) 内線 5209
FAX : 026-233-4332
E-mail bosai@pref.nagano.lg.jp

7月6日からの大雨による状況（6月30日からの影響を含む）

長野県建設部（7月8日 8:00時点）

■雨の状況

◇雨の概要 1週間は前線が停滞し警報級の雨が続く見込み

◇雨量の状況（主な地点）

時間雨量	御岳ロープ（木曽町）37mm	信州新町（長野市）29mm	田の原（王滝村）28mm
最大24時間	御岳ロープ（木曽町）233mm	田の原（王滝村）227mm	屋敷野（木曽町）222mm
連続雨量	御岳ロープ（木曽町）594mm	田の原（王滝村）550mm	屋敷野（木曽町）541mm

■水防の状況

◇ダム

東京電力 犀川3ダム（奈川渡、水殿、稻核）で特例操作要請

国 大町ダム洪水調節作業中

◇水位到達情報

別紙のとおり

■土砂災害警戒情報の発表状況（第10号まで）

地域	継続中	解除
上伊那	伊那、長谷、駒ヶ根市、辰野町、箕輪町、飯島町、南箕輪村、中川村、宮田村	
下伊那	飯田、上村南信濃、松川町、高森町、阿南町、阿智村、平谷村、下條村、売木村、天龍村、泰阜村、喬木村、豊丘村、大鹿村	
木曽	檜川、上松町、南木曽町、木祖村、王滝村、大桑村、木曽町	
松本	松本、安曇野市、生坂村、筑北村 乗鞍上高地	
大北	大町市、池田町、松川村	
長野	長野	

■主な災害等の状況

◇人的、物的被害、孤立集落発生の状況

・発生なし

◇道路規制状況 計 ~~25~~³¹ 路線 ~~28~~³⁵ 箇所（別紙のとおり）

規制種別	高速道路	直轄国道	県管理道路	有料道路ほか
災害による規制	—	—	12-6 ¹³ 路線 6 ¹³ 箇所	—
雨量事前規制	—	—	20 路線 22 箇所	—

◇土砂災害 計 16 箇所

種別	発生	人的	家屋	避難	建設部対応状況	他部局等対応状況
土石流	3 箇所	—	—	—	—	保安林 3 箇所 林務部対応
がけ崩れ	10 箇所	—	—	—	1 箇所土砂撤去済、1 箇所 現地調査実施予定	林務部 1 箇所対応 市町村 7 箇所対応
地すべり	3 箇所	—	—	—	2 箇所現地調査実施予定	農政部 1 箇所対応予定

7月4日～8日の大雨による水防警報等の発表について

R02.07.08 8:00 現在

洪水に関する情報の発表状況について

情報内容	河川名	市町村	観測局	状況
「氾濫危険水位」 到達河川	木曽川	南木曽町	南木曽	レベル3に低下
「氾濫危険水位」 到達河川	木曽川	上松町	桃山	レベル3に低下
「氾濫危険水位」 到達河川	木曽川	木曽町	大手橋	レベル3に低下
「避難判断水位」 到達河川	犀川	安曇野市	陸郷	
「避難判断水位」 到達河川	犀川	安曇野市	熊倉	

【水位情報】

色付部はレベル2に低下

発表河川	事務所	市町村	水位観測局	レベル3		レベル4		備考
				避難判断	解消	氾濫危険	解消	
犀川	(安曇野)	安曇野市	陸郷	8日05:40				
犀川	(安曇野)	安曇野市	熊倉	8日03:10				
木曽川	木曽	南木曽町	南木曽	7日20:00		7日21:10	8日2:00	
木曽川	木曽	上松町	桃山	7日19:20		7日21:00	8日2:00	
木曽川	木曽	木曽町	大手橋	7日19:20		7日21:00	8日2:00	

【水防警報】

色付部は解除済み

発表河川	事務所	市町村	水位観測局	水防警報発表				備考
				準備	出動	状況	解除	
木曽川	木曽	南木曽町	南木曽	6日05:00	6日16:10	7日05:00		
木曽川	木曽	上松町	桃山	5日23:00	6日14:25	7日04:00		
木曽川	木曽	木曽町	大手橋	6日05:00	6日16:10			
遠山川	飯田	飯田市	平岡	4日05:20	6日18:00	7日10:00		
奈良井川	松本	塩尻市	琵琶池	8日07:00				
天竜川	諏訪	岡谷市	下浜	8日07:00				
宮川	諏訪	茅野市	安国寺	8日07:00				
砥川	諏訪	下諏訪町	医王渡橋	6日05:05				
宮川	諏訪	諏訪市	中洲	6日14:40				
上川	諏訪	茅野市	江川橋	6日14:40				
犀川	(安曇野)	安曇野市	熊倉	6日15:40				国交省
天竜川	伊那	辰野町	伊那富	6日17:30				
穂高川	安曇野	安曇野市	巾下	6日18:00				
千曲川	北信	野沢温泉村	市川橋	7日06:15				
千曲川	(安曇野)	安曇野市	陸郷	7日08:20	7日10:40			国交省
梓川(犀川)	(松本)	松本市	稲核	7日13:40	7日13:50			国交省
犀川	長野	長野市	弘崎	7日16:15	8日07:10			

【洪水予報】

天竜川上流氾濫注意情報 [警戒レベル2相当]

天竜川 飯田市 天竜峡

6日22:30	発表	天竜川上流河川事務所・長野地方気象台	共同発表
7日03:10	解除	〃	
8日07:45	発表	天竜川上流河川事務所・長野地方気象台	共同発表

水防情報の体系

※ 橋脚や量水標に危険レベルがわかるよう全国統一したカラー表示

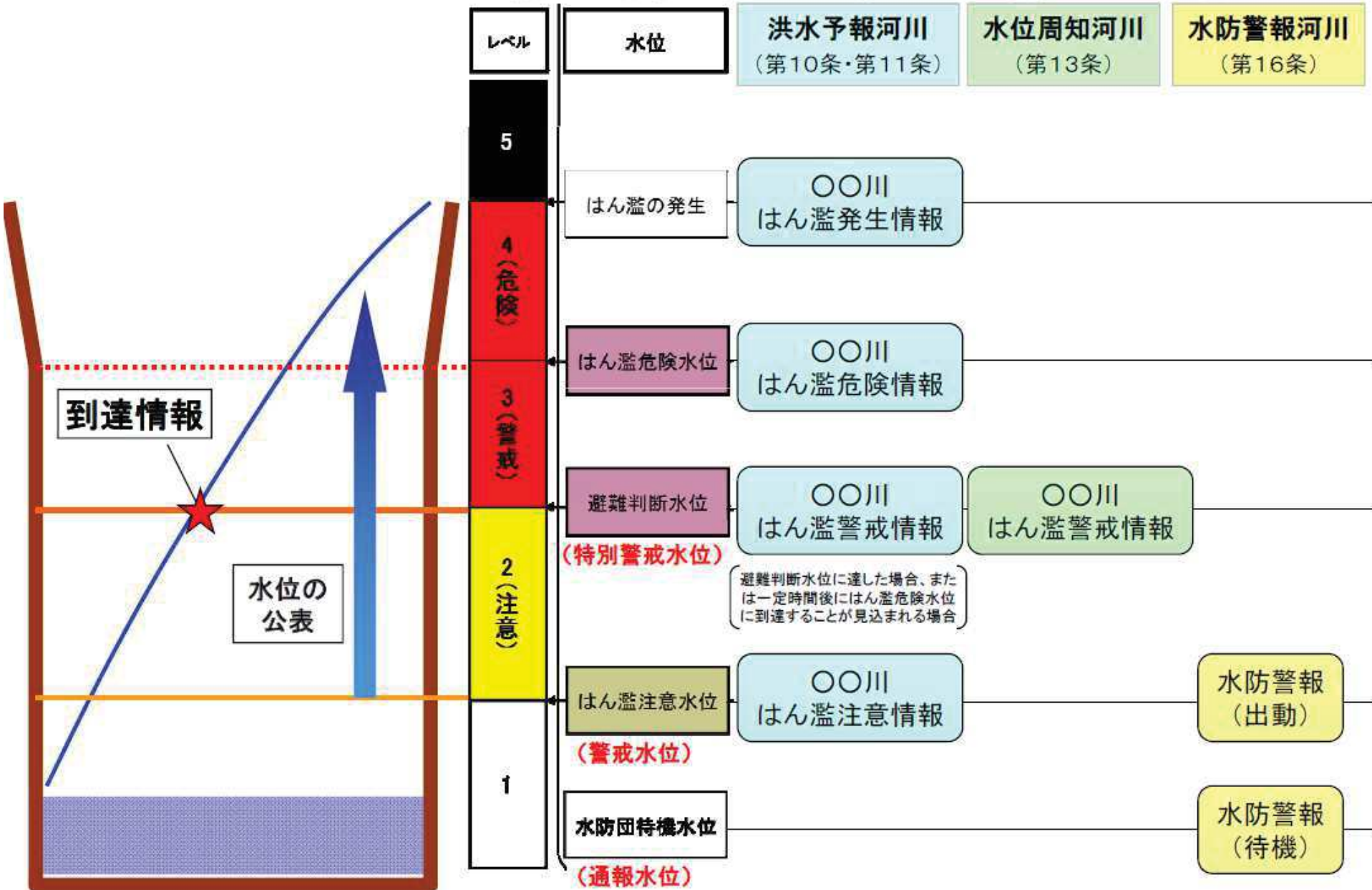

規制路線等箇所一覧表(7月4日からの大雨)

規制解除

令和2年7月8日(水)7:00 道路管理課

路線番号	箇所		道路の被害状態	規制原因		規制開始日時		規制延長	迂回路		被害状況		解除日時等	備考	事務所	進捗状況
	始点	終点		規制種別	規制値	月/日	時刻		迂回路	孤立集落	人身	物損				
1	(国)144号	上田市大日向	茶飯事	落石	災害	7/4	8:40	0.5	無	無	無	無			上田	片側通行(7/4 10:30)
2	(一)八島高原線	下諏訪町八島((一)霧ヶ峰東餅屋線交点)	下諏訪町大平(南信森林管理署東俣造林詰所)	落石	災害	7/4	23:30	5.7	有	無	無	無			諏訪	
3	(国)152号	伊那市長谷非持(大犬沢橋北)	伊那市長谷非持(大犬沢橋北)	倒木	災害	7/6	15:45	0.1	有	無	無	無			伊那	片側通行(7/7 6:30)
4	(主)天竜公園阿智線	泰阜村金野(村道新田黒見線交点)	泰阜村唐笠駅東(村道黒見唐笠(停)線交点)	法面崩落	災害	7/7	7:30	2.7	有	無	無	無			飯田	NHKから写真提供依頼あり
5	(国)152号	飯田市上村(御堂沢橋北)	飯田市上村(大島河原キャンプ場南)	土砂流出	災害	7/7	8:00	1.5	無	無	無	無			飯田	当該区間先線は未舗装の通行不能区間
6	上生坂信濃松川(停)	池田町中山温泉下	池田町半在家	倒木	災害	7/7	11:00	2.0	有	無	無	無	7/7 13:30		大町	
7	(一)上松御岳線	上松町小川巾ノ津	上松町小川巾ノ津	法面崩落	災害	7/7	10:00	0.1	無	無	無	無			木曾	日中は誘導員配置し片側通行。夜間は全面通行止。
8	(国)361号	木曾町日義(19号交点)	塩尻市姥神トンネル羽淵チェーン着脱場	法面崩落	災害	7/7	21:00	4.9	有	無	無	無			木曾	
9	(一)上松南木曾線	上松町林道台ヶ峰線交点	上松町鬼淵橋付近チェーン着脱場	路面冠水	災害	7/7	21:15	2.5	有	無	無	無			木曾	
10	(国)158号	松本市安曇親子滝	松本市安曇沢渡	法面崩落	災害	7/8	6:00	5.3	無	無	無	無			松本	
11	(一)大島阿島線	喬木村加々須	喬木村帰牛原	法面崩落	災害	7/8	6:45	1.4	有	無	無	無			飯田	

規制路線等箇所一覧表(6月30日から7月1日の大雨)

路線番号	箇所		道路の被害状態	規制原因		規制開始日時		規制延長	迂回路		被害状況		解除日時等	備考	事務所	進捗状況
	始点	終点		規制種別	規制値	月/日	時刻		迂回路	孤立集落	人身	物損				
1	152号	大鹿村大河原大沢橋	大鹿村地蔵峠	法面崩落	災害	7/1	12:00	8.9	無	無	無	無			南部	未定
2	(一)上飯田線	飯田市上村清水	飯田市上村赤石トンネル	路肩崩壊	災害	7/1	13:00	5.3	有	無	無	無			飯田	未定
3	(一)栗野御供線	阿南町富草梅田橋	阿南町富草鴨目橋	路肩崩壊	災害	7/1	13:00	1.6	有	無	無	無			飯田	未定
4	(主)下条米川飯田線	泰阜村明島明島踏切西	泰阜村明島飯田富山佐久間線交点	路肩崩壊	災害	7/1	16:00	2.8	有	無	無	無			南部	4t車以上通行止
5	(主)阿南根羽線	阿南町落合	売木村長下(村道交点)	路肩崩壊	災害	6/30	18:00	11.2	有	無	無	無			南部	未定

規制路線等箇所一覧表(事前規制区間)

路線番号	箇所		道路の被害状態	規制原因		規制開始日時		規制延長	迂回路		被害状況		解除日時等	備考	事務所	進捗状況
	始点	終点		規制種別	規制値	月/日	時刻		迂回路	孤立集落	人身	物損				
(国)256号	南木曾町吾妻	阿智村智里	事前通行規制	事前	連続100mm	7/6	21:00	12.6	有	無	無	無	7/7 6:30		飯田	
1(主)駒ヶ根駒ヶ岳公園線	中部電力(株)新太田切発電所	しらび平	事前通行規制	事前	連続80mm	7/4	4:00	10.5	無	無	無	無			伊那	

路線番号	箇所		道路の被害状態	規制原因		規制開始日時		規制延長	迂回路		被害状況		解除日時等	備考	事務所	進捗状況
	始点	終点		規制種別	規制値	月/日	時刻		迂回路	孤立集落	人身	物損				
2	(一)伊那駒ヶ岳線	伊那市内ノ萱上砂防堰堤	伊那市県道終点	事前通行規制	事前	連続40mm	7/4	4:30	2.6	無	無	無	無		伊那	
3	(一)為栗和合線	天龍村大輪(飯田富山佐久間線交点)	阿南町和知野(R151交点)	事前通行規制	事前	時間20mm連続80mm	7/6	14:30	7.4	有	無	無	無		南部	
4	(一)白骨温泉線	松本市安曇湯川渡	松本市白骨温泉	事前通行規制	事前	時間15mm連続60mm	7/6	14:30	5.1	有	無	無	無		松本	
5	(一)深沢阿南線	阿智村浪合深沢	阿南町落合	事前通行規制	事前	時間25mm連続100m	7/6	15:30	18.0	有	無	無	無		南部	
6	(国)418号	阿南町新野	天龍村の瀬橋	事前通行規制	事前	時間25mm連続100m	7/6	16:30	10.7	有	無	無	無		南部	阿南町新野地籍で路面陥没あり
7	(国)418号	平谷村五軒小屋	阿南町新野	事前通行規制	事前	時間25mm連続100m	7/6	17:30	19.0	無	無	無	無		南部	
8	(主)阿南根羽線	売木村長下(村道交点)	根羽村黒地(設楽根羽交点)	事前通行規制	事前	時間25mm連続100m	7/6	18:30	32.9	無	無	無	無		南部	
9	(主)奈川野麦高根線	松本市奈川川浦	松本市奈川野麦峠	事前通行規制	事前	時間20mm連続80mm	7/6	19:30	6.1	有	無	無	無		松本	
10	(主)乗鞍岳線	松本市安曇休暇村	松本市安曇岐阜県境	事前通行規制	事前	時間20mm連続80mm	7/6	19:30	17.5	無	無	無	無		松本	
11	(一)白馬岳線	北安曇郡白馬村猿倉	北安曇郡白馬村二股	事前通行規制	事前	時間20mm	7/6	20:00	5.0	無	無	無	無		大町	
12	(主)飯田南木曾線	南木曾町吾妻大平峠	南木曾町吾妻幸助	事前通行規制	事前	時間25mm連続100mm	7/6	20:30	6.9	有	無	無	無		木曾	
13	(国)158号旧道	松本市安曇岐阜県境	松本市安曇中ノ湯1号カーブ	事前通行規制	事前	連続80mm	7/6	21:00	7.2	有	無	無	無		松本	
14	(主)飯田南木曾線	飯田市市ノ瀬橋	飯田市上飯田大平峠	事前通行規制	事前	連続80mm	7/6	20:30	13.0	有	無	無	無		飯田	
15	(主)開田三岳福島線	木曾町開田高原管沢	木曾町三岳羽入	事前通行規制	事前	連続100mm	7/6	22:00	11.0	有	無	無	無		木曾	
16	(主)上高地公園線	松本市安曇河童橋	松本市安曇中ノ湯	事前通行規制	事前	連続80mm	7/6	0:00	6.3	無	無	無	無		松本	
17	(一)槍ヶ岳矢村線	安曇野市穂高有明宮城ゲート	安曇野市穂高有明中房ゲート	事前通行規制	事前	連続80mm	7/7	6:30	11.2	無	無	無	無		安曇野	
18	(国)158号	松本市安曇沢渡	松本市安曇安房トンネル	事前通行規制	事前	時間20mm連続80mm	7/7	16:00	14.2	有	無	無	無		松本	
19	(主)奈川木祖線	松本市奈川寄合渡	松本市奈川木祖村境	事前通行規制	事前	時間20mm連続80mm	7/6	19:30	6.1	有	無	無	無		松本	
20	(一)霧ヶ峰東餅屋線	下諏訪町八島	下諏訪町和田峠	事前通行規制	事前	時間20mm連続81mm	7/7	18:30	4.7	有	無	無	無		諏訪	
21	(一)美ヶ原公園西内線	上田市武石(旧料金所ゲート)	上田市武石(武石観光センター入口)	事前通行規制	事前	時間20mm連続100m	7/7	20:30	12.0	有	無	無	無		上田	
22	(一)上飯田線	喬木村氏乗(高木IC入口上)	喬木村氏乗	事前通行規制	事前	時間20mm連続80mm	7/8	6:10	3.7	有	無	無	無		飯田	