

令和4年度冬期通行不能区間 位置図

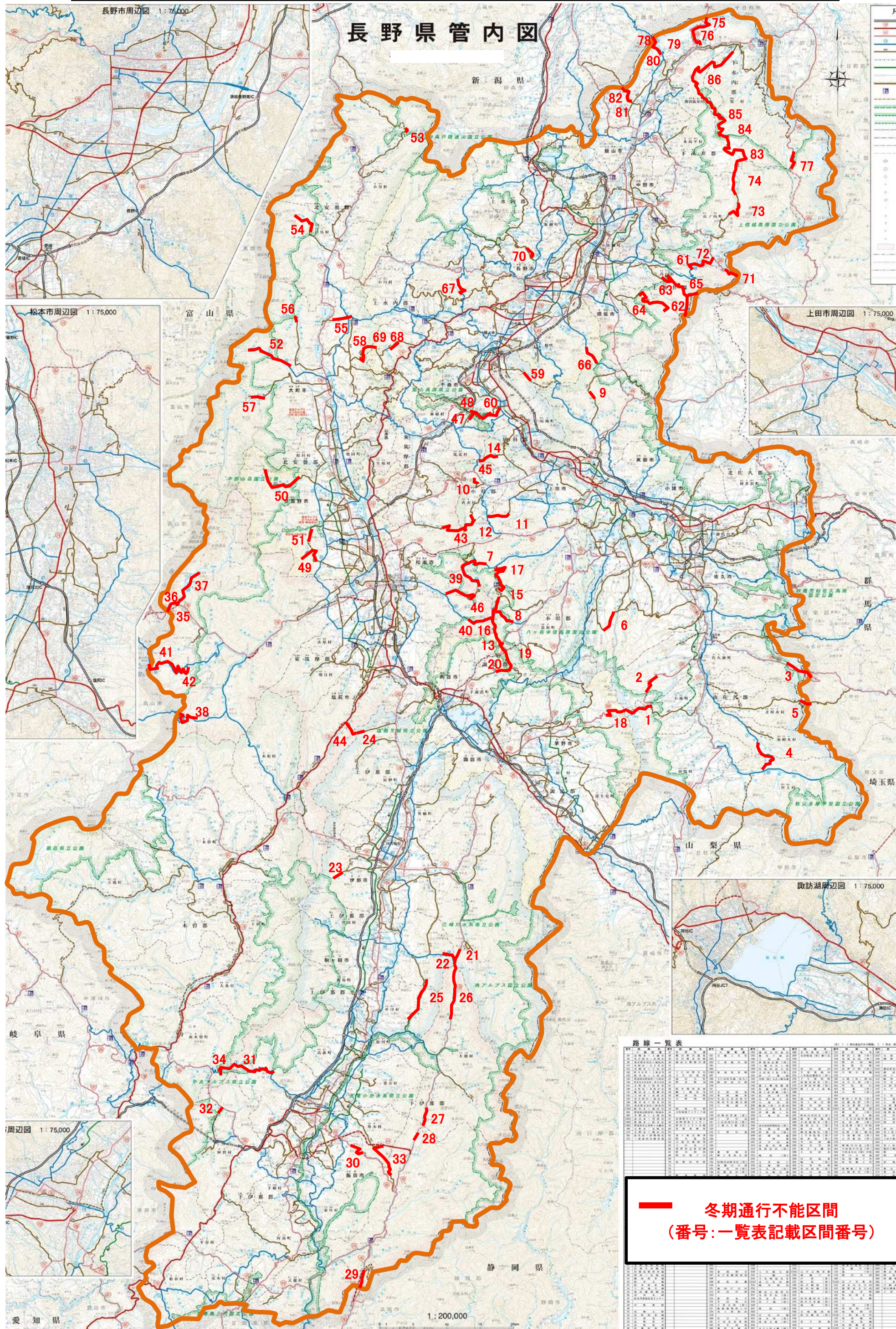

令和4年度 冬期交通不能区間 規制一覧

(R4.10.31現在)

所名	路線名	通行不能区間	区間距離 (km)	規制開始日時		規制解除日時		備考	
				期日	時間	期日	時間		
佐久 (6区間 38.2 km)	1 (国) 299号	南佐久郡佐久穂町麦草峠(茅野市境) ~ 南佐久郡小海町千代里(林業センター)	7.7	R4. 11. 17	11:00	R5. 4. 20	11:00	諏訪建設事務所管内へ	
	2 (国) 299号	南佐久郡佐久穂町町道八千穂レイク北線交差点 ~ 南佐久郡佐久穂町別荘地上	5.2	R4. 11. 17	11:00	R4. 4. 20	11:00	(迂)町道八千穂レイク北線	
	3 (国) 299号 県道2号	南佐久郡佐久穂町臼石橋 ~ 南佐久郡佐久穂町十石峠(群馬県境)	5.6	R4. 12. 16	11:00	R5. 4. 7	11:00	群馬県管内へ	
	4 (主) 川上佐久線 県道124号	南佐久郡川上村大深山 ~ 南佐久郡南相木村立原	10.2	R4. 12. 7	14:00	R5. 4. 12	14:00		
	5 (一) 上野小海線	南佐久郡北相木村ぶどう峠(群馬県境) ~ 南佐久郡北相木村木次原	3.5	R4. 12. 7	11:00	R5. 4. 12	11:00	群馬県管内へ	
	うち 佐久北部 事務所 6.0km	県道482号 6 (一) 大木浅田切線	佐久市望月湯沢 ~ 佐久市望月(望月少年自然の家上)	6.0	R4. 12. 1	12:00	R5. 4. 14	12:00	
上田 (11区間 66.2 km)	県道62号 7 (主) 美ヶ原公園沖線	上田市武石上本入字焼山(林道美ヶ原線交点) ~ 上田市武石上本入字巢栗 (番所ヶ原スキー場入口)	7.1	R4. 11. 24	11:00	R5. 4. 18	11:00	松本建設事務所管内へ	
	県道67号 8 (主) 松本和田線	小県郡長和町和田扉峠(松本市境) ~ 小県郡長和町和田黒裾((国)142号交点)	9.3	R4. 11. 24	11:00	R5. 4. 18	11:00	松本建設事務所管内へ	
	県道158号 9 (一) 傍陽菅平線	上田市真田町傍陽字宗次郎 (大良橋交差点) ~ 上田市真田町傍陽字草茂(洗馬林道交点)	2.3	R4. 12. 1	11:00	R5. 4. 11	15:00		
	県道172号 10 (一) 田沢中挾線	小県郡青木村大字田沢 (田沢中挾線起点(横手キャンプ場)) ~ 小県郡青木村大字田沢 (田沢温泉上)	2.4	R4. 12. 1	11:00	R5. 3. 23	15:00		
	県道177号 11 (一) 鹿教湯別所上田線	小県郡青木村大字沓掛字女神岳 ((主)丸子信州新線交点) ~ 上田市野倉字新田 (集落終わり)	4.5	R4. 11. 25	11:00	R5. 3. 23	15:00		
	県道181号 12 (一) 下奈良本豊科線	小県郡青木村大字奈良本字臼川 (保福寺1号橋手前) ~ 上田市西内字峠(松本市境・保福寺峠)	8.1	R4. 11. 25	11:00	R5. 4. 11	15:00	松本建設事務所管内へ	
	県道194号(ビーンズライン) 13 (一) 霧ヶ峰東餅屋線	小県郡長和町和田和田峠(諏訪郡下諏訪町境) ~ 小県郡長和町和田和田峠 ((国)142号旧道交点)	1.3	R4. 11. 24	11:00	R5. 4. 18	11:00	諏訪建設事務所管内へ	
	県道273号 14 (一) 真田新田線	上田市上室賀字西松尾(東筑摩郡筑北村境) ~ 上田市上室賀字藤庄 (集落終わり)	4.8	R4. 11. 25	11:00	R5. 4. 11	15:00	松本建設事務所管内へ	
	県道460号(ビーンズライン) 15 (一) 美ヶ原公園東餅屋線	上田市武石美ヶ原台上 ~ 小県郡長和町和田沢入 (美ヶ原原料金所跡地先) ((一)美ヶ原和田線交点)	1.4	R4. 11. 24	11:00	R5. 4. 18	11:00		
	県道460号(ビーンズライン) 16 (一) 美ヶ原公園東餅屋線	小県郡長和町和田落差大橋 ((一)美ヶ原和田線交点) ~ 小県郡長和町和田和田峠 ((一)霧ヶ峰東餅屋線交点)	13.0	R4. 11. 24	11:00	R5. 4. 18	11:00		
	県道464号 17 (一) 美ヶ原公園西内線	上田市武石上本入字築地原 ~ 上田市武石上本入字巢栗 (美ヶ原原料金所跡地手前) (武石観光センター上)	12.0	R4. 11. 24	11:00	R5. 4. 18	11:00		
	諏訪 (3区間 16.5 km)	18 (国) 299号(メルヘン街道) 県道194号(ビーンズライン)	茅野市北山千駄刈 ~ 茅野市北山麦草峠(南佐久郡佐久穂町境)	6.1	R4. 11. 17	11:00	R5. 4. 20	11:00	佐久建設事務所管内へ
		19 (一) 霧ヶ峰東餅屋線 県道199号	諏訪郡下諏訪町(八島高原駐車場) ~ 諏訪郡下諏訪町和田峠(小県郡長和町境)	4.7	R4. 11. 24	11:00	R5. 4. 18	11:00	上田建設事務所管内へ
		20 (一) 八島高原線	諏訪郡下諏訪町((一)霧ヶ峰東餅屋線交点) ~ 諏訪郡下諏訪町大平 (南信森林管理署東俣造林詰所)	5.7	R4. 11. 24	10:00	R5. 4. 18	10:00	

令和4年度 冬期交通不能区間 規制一覧

(R4.10.31現在)

所名	路線名	通行不能区間	区間距離 (km)	規制開始日時		規制解除日時		備考
				期日	時間	期日	時間	
伊那 (5区間 21.5 km)	21 (国) 152号 県道49号	伊那市長谷市野瀬粟沢(山吹橋上) ~ 伊那市長谷分杭峠(下伊那郡大鹿村境)	5.3	R4. 12. 21	15:00	R5. 3. 10	15:00	飯田建設事務所管内へ (迂)(国)153号 他
	22 (主) 駒ヶ根長谷線 県道202号	駒ヶ根市中沢大洞 ~ 伊那市長谷中沢峠 (国道152号分岐)	3.3	R4. 12. 21	15:00	R5. 3. 10	15:00	
	23 (一) 伊那駒ヶ岳線 県道254号	伊那市荒井内ノ萱 (中部電力(株)小黒発電所) (県道終点)	2.4	R4. 12. 2	15:00	R5. 4. 7	15:00	
	24 (一) 檜川岡谷線 県道210号	上伊那郡辰野町桜沢(塩尻市境) ~ 上伊那郡辰野町山口(牛首峠)	1.8	R4. 12. 2	11:00	R5. 4. 14	11:00	
	25 (一) 西伊那線	上伊那郡中川村大草(桑原橋北) ~ 駒ヶ根市中沢(林道交点)	8.7	R4. 12. 16	11:00	R5. 3. 13	11:00	
飯田 (8区間 44.4 km)	26 (国) 152号	下伊那郡大鹿村鹿塩(分杭峠) ~ 下伊那郡大鹿村鹿塩女高	6.8	R4. 12. 21	15:00	R5. 3. 10	15:00	伊那建設事務所管内へ (迂)(国)153号 冬期閉鎖解除後も災害により通行止め 迂回路:(主)松川インター大鹿、(主)松川大鹿線(主)伊那生田飯田線(一)上飯田線(国)474号 当分の間災害により通行止め 静岡県へ 当分の間災害により通行止め 冬期閉鎖解除後も通行止め (迂)(国)151号
	27 (国) 152号	下伊那郡大鹿村大河原(深ヶ沢) ~ 下伊那郡大鹿村大河原(地藏峠)	4.5	R4. 12. 5	15:00	R5. 4. 3	15:00	
	28 (国) 152号	飯田市上村(地藏峠) ~ 飯田市上村(日影岩)	1.1	R4. 12. 5	12:00	R5. 4. 3	12:00	
	29 (国) 152号	飯田市南信濃小嵐(民宿島畑先) ~ 飯田市南信濃青崩峠(静岡県境)	3.9	R4. 12. 12	15:00	R5. 4. 14	15:00	
	30 (国) 256号 県道8号	飯田市上久堅(浄水場上) ~ 飯田市上久堅越久保(小川路峠)	2.2	R5. 1. 10	15:00	R5. 4. 10	15:00	
	31 (主) 飯田南木曾線 県道109号	飯田市上飯田(市の瀬橋) ~ 飯田市上飯田大平峠(木曾郡南木曾町境)	13.1	R4. 12. 6	15:00	R5. 4. 7	15:00	
	32 (一) 園原清内路線 県道251号	下伊那郡阿智村横川 ~ 下伊那郡阿智村上清内路	3.1	R4. 12. 12	15:00	R5. 3. 24	11:00	
	33 (一) 上飯田線	飯田市上村清水 ~ 下伊那郡喬木村氏乗(矢筈トンネル出口上)	9.7	R4. 12. 5	11:00	R5. 4. 14	11:00	
木曾 (1区間 6.9 km)	34 県道8号 (主) 飯田南木曾線	木曾郡南木曾町吾妻大平峠(飯田市境) ~ 木曾郡南木曾町吾妻幸助((国)256号交点)	6.9	R4. 12. 6	15:00	R5. 4. 7	15:00	飯田建設事務所管内へ (迂)(国)256号

令和4年度 冬期交通不能区間 規制一覧

(R4.10.31現在)

所名	路線名	通行不能区間	区間距離 (km)	規制開始日時		規制解除日時		備考	
				期日	時間	期日	時間		
松本 (14区間 74.6 km)	35 (国) 158号(旧道)	松本市安曇安房峠(岐阜県境) ~ 松本市安曇中の湯(11号カーブ)	2.8	R4. 11. 5	14:30	5月下旬	15:00	(迂)安房トンネル (歩行者、自転車、排気量125cc以下の自動二輪は迂回路なし)	
	36 (国) 158号(旧道) 県道24号	松本市安曇中の湯(11号カーブ) ~ 松本市安曇中の湯(1号カーブ)	4.4	R4. 11. 5	15:00	R4. 4. 15	9:00		
	37 (主) 上高地公園線 県道39号	松本市安曇上高地(バスターミナル) ~ 松本市安曇中の湯((国)158号交点)	6.3	R4. 11. 15	19:00	R5. 4. 17	7:00		
	38 (主) 奈川野麦高根線 県道62号	松本市奈川川浦 ~ 松本市奈川野麦峠(岐阜県境)	6.2	R4. 11. 19	11:00	R5. 4. 15	11:00		
	39 (主) 美ヶ原公園沖線 県道67号	松本市入山辺天狗の露路 ~ 松本市武石峠(林道美ヶ原線交点)	7.3	R4. 11. 25	11:00	R5. 4. 19	11:00		上田建設事務所管内へ
	40 (主) 松本和田線 県道84号	松本市入山辺扉鉢泉口 ~ 松本市入山辺扉峠(小県郡長和町境)	6.8	-	-	-	-		通年通行止め (迂)よごぎこば林道
	41 (主) 乗鞍岳線 県道84号	松本市安曇乗鞍岳山頂(岐阜県境) ~ 松本市安曇(大雪渓・肩の小屋口バス停)	1.4	R4. 10. 31	18:00	R5. 7. 1	6:00		
	(主) 乗鞍岳線 県道84号	松本市安曇(大雪渓・肩の小屋口バス停) ~ 松本市安曇(位ヶ原山荘前バス停)	3.6	R4. 10. 31	18:00	R5. 6. 1	6:00		
	(主) 乗鞍岳線 県道84号	松本市安曇(位ヶ原山荘前バス停) ~ 松本市安曇三本滝	9.0	R4. 10. 31	18:00	R5. 4. 29	6:00		
	42 (主) 乗鞍岳線 県道181号	松本市安曇三本滝 ~ 松本市安曇国民休暇村	3.5	R4. 11. 15	18:00	R5. 4. 15	11:00		
	43 (一) 下奈良本豊科線 県道254号	松本市保福寺峠(上田市境) ~ 松本市保福寺町天王	8.0	R4. 11. 24	11:00	R5. 4. 12	15:00		上田建設事務所管内へ
	44 (一) 檜川岡谷線 県道273号	塩尻市日出塩((国)19号交点) ~ 塩尻市日出塩(上伊那郡辰野町境)	2.1	R4. 12. 3	11:00	R5. 4. 15	11:00		伊那建設事務所管内へ
	45 (一) 真田新田線 県道283号	東筑摩郡筑北村坂井真田 ~ 東筑摩郡筑北村坂井真田(上田市境)	2.0	R4. 11. 24	11:00	R5. 4. 12	15:00		上田建設事務所管内へ
	46 (一) 美ヶ原公園線 県道494号	松本市大字入山辺三城 ~ 松本市大字入山辺上手町	4.8	R4. 11. 25	11:00	R5. 4. 19	11:00		
	47 (一) 聖高原杉崎線 県道498号	東筑摩郡筑北村聖高原(古峠) ~ 東筑摩郡筑北村坂井大野田	2.1	R4. 12. 1	11:00	R5. 4. 13	11:00		
	48 (一) 聖高原千曲線	東筑摩郡麻績村聖高原(一本松峠) ~ 東筑摩郡筑北村坂井上永井(千曲市境)	4.3	R4. 12. 1	11:00	R5. 4. 13	11:00		千曲建設事務所管内へ
	安曇野 (3区間 23.1 km)	49 県道319号 (一) 小倉梓橋停車場線	安曇野市三郷北小倉 ~ 安曇野市三郷30号カーブ ((一)豊科大天井岳線交点)	5.3	R4. 12. 1	15:00	R5. 4. 21		12:00
		50 県道327号 (一) 槍ヶ岳矢村線	安曇野市穂高有明中房温泉 ~ 安曇野市穂高有明宮城 ゲート	12.2	R4. 12. 1	15:00	R5. 4. 21		12:00
51 県道495号 (一) 豊科大天井岳線		安曇野市堀金烏川須砂渡 ~ 安曇野市三郷小倉展望台	5.6	R4. 12. 1	15:00	R5. 4. 21	12:00		

令和4年度 冬期交通不能区間 規制一覧

(R4.10.31現在)

所名	路線名	通行不能区間	区間距離 (km)	規制開始日時		規制解除日時		備考
				期日	時間	期日	時間	
大町 (7区間 29.1 km)	52 県道45号(アルペンライン) (主) 扇沢大町線	大町市平扇沢 ~ 大町市平日向山	8.1	R4. 12. 1	10:00	R5. 4月中旬		
	53 県道114号 (一) 川尻小谷糸魚川線	北安曇郡小谷村大字中土(小谷温泉上) ~ 北安曇郡小谷村大字中土(林道入口)	1.5	R4. 11. 30	15:00	R5. 4. 17	10:00	
	54 県道322号 (一) 白馬岳線	北安曇郡白馬村大字北城猿倉 ~ 北安曇郡白馬村大字北城二股	5.6	R4. 11. 30	10:00	R5. 4. 27	10:00	
	55 県道324号 (一) 青具築場停車場線	大町市美麻青具 ~ 大町市平築場((国)148号交点)	4.2	R4. 11. 30	10:00	R5. 4. 14	10:00	
	56 県道325号 (一) 白馬岳大町線	大町市平大谷原 ~ 大町市平鹿島黒沢高原入口	1.0	R4. 11. 30	10:00	R5. 3. 31	10:00	
	57 県道326号 (一) 槍ヶ岳線	大町市平七倉 ~ 大町市平葛温泉上	2.4	R4. 11. 30	10:00	R5. 4. 17	10:00	
	58 県道393号 (一) 小島信濃木崎停車場線	大町市美麻(長野市境) ~ 大町市美麻若栗	6.3	R4. 11. 30	10:00	R5. 3. 24	12:00	長野建設事務所管内へ
千曲 (2区間 7.2 km)	59 県道392号 (一) 白石千曲線	千曲市大字倉科字倉科山2231-2先(供用終点) ~ 千曲市大字倉科字原1121-1先 (原組橋上300m)	1.3	R4. 12. 15	10:00	R5. 3. 2	10:30	
	60 県道498号 (一) 聖高原千曲線	千曲市大字上山田字大窪3757番-483先 ~ 千曲市大字上山田字城山3525番-1先 (東筑摩郡筑北村境) (城山史跡公園入口上)	5.9	R4. 12. 1	11:00	R5. 4. 13	11:00	松本建設事務所管内へ (迂)(国)403号
須坂 (5区間 35.7 km)	61 県道66号 (主) 豊野南志賀公園線	上高井郡高山村山田牧場 ~ 上高井郡高山村笠ヶ岳(下高井郡山ノ内町境)	5.7	R4. 11. 10	15:00	R5. 5. 24	15:00	北信建設事務所管内へ
	62 県道112号 (一) 大前須坂線	上高井郡高山村毛無峠(群馬県境) ~ 上高井郡高山村老ノ倉((一)牧干俣線交点)	3.7	R4. 11. 11	15:00	R5. 5. 19	15:00	群馬県中之条土木事務所管内へ
	63 県道112号 (一) 大前須坂線	上高井郡高山村老ノ倉((一)牧干俣線交点) ~ 上高井郡高山村乙見橋下ゲート	12.5	R4. 11. 11	15:00	R5. 4. 26	15:00	
	64 県道346号 (一) 五味池高原線	須坂市豊丘(五味池高原) ~ 須坂市豊丘(上原橋)	12.9	R4. 11. 8	15:00	R5. 5. 12	15:00	通年大型自動車等通行不能 行き止まり
	65 県道466号 (一) 牧干俣線	上高井郡高山村老ノ倉((一)大前須坂線交点) ~ 上高井郡高山村牧(群馬県境)	0.9	R4. 11. 11	15:00	R5. 4. 26	15:00	群馬県中之条土木事務所管内へ
長野 (5区間 17.8 km)	66 県道34号 (主) 長野菅平線	長野市若穂保科持者 ~ 上田市(旧真田町)境	5.4	R4. 11. 30	10:00	R5. 4. 14	12:00	通年大型自動車等通行止 (迂)(国)403号、(国)406号
	67 県道86号 (主) 戸隠篠ノ井線	長野市戸隠平出 ~ 長野市七二会平出	6.7	R4. 11. 30	10:00	R5. 4. 14	12:00	(迂)(国)19号、(国)406号、 (一)小川長野線、(一)入山小市線
	68 県道391号 (一) 岩本里穂刈線	長野市信州新町上奈良尾 ~ 長野市信州新町栗尾	2.8	R4. 11. 30	10:00	R5. 4. 14	12:00	(迂)(国)19号、 (一)小島信濃木崎(停)線
	69 県道393号 (一) 小島信濃木崎停車場線	長野市信州新町藤布月 ~ 大町市(旧美麻村)境	0.7	R4. 11. 30	10:00	R5. 3. 24	12:00	大町建設事務所管内へ (迂)(主)長野大町線、(一)川口大町線
	70 県道506号 (一) 戸隠高原浅川線(旧道)	長野市北郷 ~ 長野市真光寺仙郷橋(旧道区間)	2.2	R4. 11. 30	10:00	R5. 3. 24	12:00	(迂)(一)戸隠高原浅川線

令和4年度 冬期交通不能区間 規制一覧

(R4.10.31現在)

所名	路線名	通行不能区間	区間距離 (km)	規制開始日時		規制解除日時		備考	
				期日	時間	期日	時間		
北信 (16区間) 96.1 km うち中野事務所 (4区間 20.5km)	71 (国) 292号(志賀草津道路) 県道66号	下高井郡山ノ内町大字平穩(洪峠・群馬県境) ~ 下高井郡山ノ内町大字平穩(陽坂)	5.2	R4. 11. 11	13:00	R4. 4. 26	10:00	群馬県側も同様	
	72 (主) 豊野南志賀公園線 県道471号	下高井郡山ノ内町大字佐野字笠ヶ嶽 (上高井郡高山村境) ~ 下高井郡山ノ内町大字平穩字志賀 (笠岳キャンプ場入口)	3.5	R4. 11. 10	15:00	R5. 5. 24	15:00	須坂建設事務所管内へ 通年大型自動車等通行止	
	73 (一) 奥志賀公園線 県道502号	下高井郡山ノ内町大字夜間瀬字大洞沢 (町道大松大洞沢線交点) ~ 下高井郡山ノ内町大字平穩字山ノ神 (一の瀬処理場入口)	4.3	R4. 11. 4	11:00	R5. 5. 19	16:00		
	74 (一) 奥志賀公園栄線	下高井郡山ノ内町大字夜間瀬字除ヶ池 (一)奥志賀公園線交点) ~ 下水内郡栄村大字塚地先(林道秋山線交点)	7.5	R4. 11. 4	10:00	R5. 5. 19	14:00	通年大型自動車等通行止	
	うち飯山事務所 (11区間 75.6km)	75 (国) 403号	飯山市大字照岡字照岡山地先 (新潟県境・伏野峠) ~ 飯山市大字照岡字原地先(旧照岡牧場)	6.1	R4. 11. 9	14:00	R5. 6. 9	14:00	通年大型自動車等通行止
		76 (国) 403号	飯山市大字照岡字原地先(旧照岡牧場) ~ 飯山市大字照岡字藤沢地先 (エコパーク寒川先)	5.0	R4. 11. 15	14:00	R5. 5. 12	14:00	通年大型自動車等通行止
		77 (国) 405号 県道95号	下水内郡栄村大字塚字泥の木平地先(切明) ~ 下水内郡栄村大字塚字和山地先(和山)	3.4	R4. 11. 21	11:00	R5. 5. 15	15:00	
		78 (主) 上越飯山線 県道95号	飯山市大字一山字大神楽地先(新潟県境・関田峠) ~ 飯山市大字一山字田茂木平地先 (チェーン着脱場)	3.0	R4. 11. 10	14:00	R5. 5. 25	14:00	
		79 (主) 上越飯山線 県道95号	飯山市大字一山字田茂木平地先(チェーン着脱場) ~ 飯山市大字一山字田茂木平地先(田茂木池)	2.7	R4. 11. 10	14:00	R5. 4. 28	14:00	
		80 (主) 上越飯山線 県道411号	飯山市大字一山字田茂木平地先(田茂木池) ~ 飯山市大字一山字岩下地先(温井)	2.0	R4. 11. 10	14:00	R5. 4. 28	14:00	
		81 (一) 飯山新井線 県道411号	飯山市大字寿字堰下地先(顔戸) ~ 飯山市大字寿字大倉地先(桂池)	5.9	R4. 11. 10	11:00	R5. 4. 28	11:00	
		82 (一) 飯山新井線 県道502号	飯山市大字寿大倉地先(桂池) ~ 飯山市大字寿字大倉地先(新潟県境)	1.0	R4. 11. 10	11:00	R5. 5. 25	11:00	
		83 (一) 奥志賀公園栄線 県道502号	下水内郡栄村大字塚地先(林道秋山線交点) ~ 下高井郡木島平村大字住郷地先 (カヤの平)	6.5	R4. 11. 4	10:00	R5. 5. 26	14:00	通年大型自動車等通行止
		84 (一) 奥志賀公園栄線 県道502号	下高井郡木島平村大字住郷地先 (カヤの平) ~ 下高井郡野沢温泉村大字豊郷地先 (やまびこゲレンデゲート)	17.2	R4. 11. 4	10:00	R5. 6. 2	14:00	通年大型自動車等通行止
	85 (一) 奥志賀公園栄線 県道502号	下高井郡野沢温泉村大字豊郷地先 (やまびこゲレンデゲート) ~ 下高井郡野沢温泉村大字豊郷地先 (旧料金所)	8.1	R4. 11. 4	10:00	R5. 6. 2	14:00	通年大型自動車等通行止	
	86 (一) 奥志賀公園栄線	下高井郡野沢温泉村大字豊郷地先 (旧料金所) ~ 下水内郡栄村大字塚字霧山地先(泉平)	14.7	R4. 11. 4	10:00	R5. 5. 26	14:00	通年大型自動車等通行止	
計	57 路線 88 区間	一般国道 75.3 km (7 路線 16 区間) 主要地方道 131.1 km (13 路線 22 区間) 一般県道 270.9 km (37 路線 50 区間)	477.3						

(注)有料道路は含まない。
路線数は所ごとに分割せず、全県で集計。