

令和3年度冬期通行不能区間 位置図

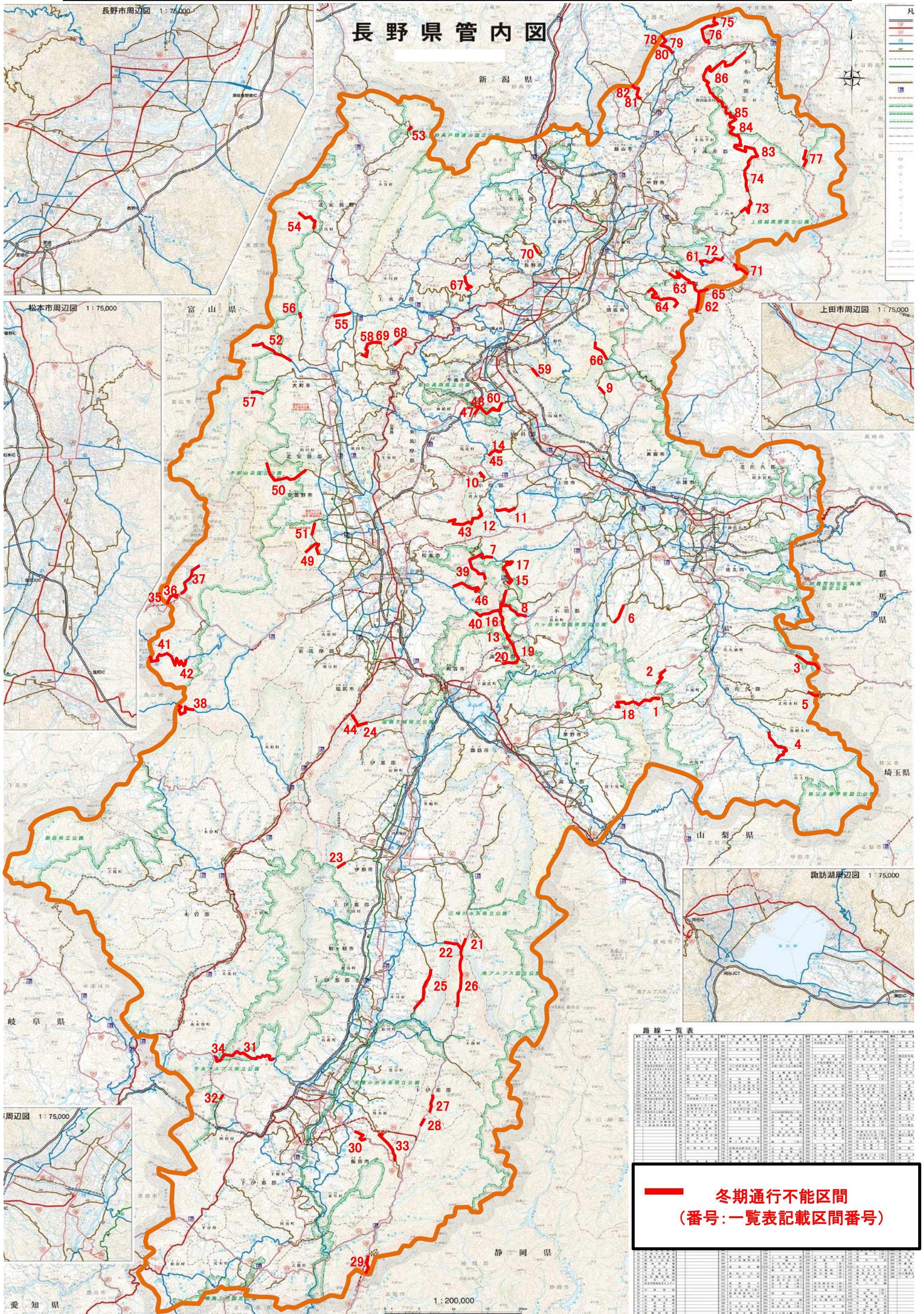

令和3年度 冬期交通不能区間 規制一覧

(R4.3.1現在)

所名	路線名	通行不能区間	区間距離 (km)	規制開始日時		規制解除日時		備考	
				期日	時間	期日	時間		
佐久 (6区間 38.2 km)	1 (国) 299号	南佐久郡佐久穂町麦草峠(茅野市境) ~ 南佐久郡小海町千代里(林業センター)	7.7	R3. 11. 18	11:00	R4. 4. 21	11:00	諏訪建設事務所管内へ	
	2 (国) 299号	南佐久郡佐久穂町道八千穂レイク北線交差点 ~ 南佐久郡佐久穂町別荘地上	5.2	R3. 11. 18	11:00	R4. 4. 21	11:00	(迂)町道八千穂レイク北線	
	3 (国) 299号 県道2号	南佐久郡佐久穂町臼石橋 ~ 南佐久郡佐久穂町十石峠(群馬県境)	5.6	R3. 12. 17	11:00	R4. 4. 7	11:00	群馬県側災害による通行不能	
	4 (主) 川上佐久線 県道124号	南佐久郡川上村大深山 ~ 南佐久郡南相木村立原	10.2	R3. 12. 8	14:00	R4. 4. 13	14:00		
	5 (一) 上野小海線	南佐久郡北相木村ぶどう峠(群馬県境) ~ 南佐久郡北相木村木次原	3.5	R3. 12. 8	11:00	R4. 4. 13	11:00	群馬県側災害による通行不能	
	うち 佐久北部 事務所 6.0km	6 県道482号 (一) 大木浅田切線	佐久市望月湯沢 ~ 佐久市望月(望月少年自然の家上)	6.0	R3. 12. 1	12:00	R4. 4. 15	12:00	
上田 (11区間 66.2 km)	7 県道62号 (主) 美ヶ原公園沖線	上田市武石上本入字焼山(林道美ヶ原線交点) ~ 上田市武石上本入字巢栗 (番所ヶ原スキー場入口)	7.1	R3. 11. 25	11:00	R4. 4. 19	11:00	松本建設事務所管内へ 当分の間災害により通行止め	
	8 県道67号 (主) 松本和田線	小県郡長和町和田扉峠(松本市境) ~ 小県郡長和町和田黒栴((国)142号交点)	9.3	R3. 11. 25	11:00	R4. 4. 19	11:00	松本建設事務所管内へ (松本建設事務所側は崩落の 危険により通年通行止め)	
	9 県道158号 (一) 傍陽菅平線	上田市真田町傍陽字宗次郎 (大良橋交差点) ~ 上田市真田町傍陽字草茂(洗馬林道交点)	2.3	R3. 12. 2	11:00	R4. 4. 12	15:00		
	10 県道172号 (一) 田沢中挾線	小県郡青木村大字田沢 (田沢中挾線起点(横手キャンプ場)) ~ 小県郡青木村大字田沢 (田沢温泉上)	2.4	R3. 12. 2	11:00	R4. 3. 23	15:00		
	11 県道177号 (一) 鹿教湯別所上田線	小県郡青木村大字沓掛字女神岳 ((主)丸子信州新線交点) ~ 上田市野倉字新田 (集落終わり)	4.5	R3. 11. 24	11:00	R4. 3. 23	15:00		
	12 県道181号 (一) 下奈良本豊科線	小県郡青木村大字奈良本字臼川 (保福寺1号橋手前) ~ 上田市西内字峠(保福寺峠・松本市境)	8.1	R3. 11. 24	11:00	R4. 4. 12	15:00	松本建設事務所管内へ	
	13 県道194号(ビーンズライン) (一) 霧ヶ峰東餅屋線	小県郡長和町和田和田峠(諏訪郡下諏訪町境) ~ 小県郡長和町和田和田峠 ((国)142号旧道交点)	1.3	R3. 11. 25	11:00	R4. 4. 19	11:00	諏訪建設事務所管内へ	
	14 県道273号 (一) 真田新田線	上田市上室賀字西松尾(東筑摩郡筑北村境) ~ 上田市上室賀字藤庄 (集落終わり)	4.8	R3. 11. 24	11:00	R4. 4. 12	15:00	松本建設事務所管内へ	
	15 県道460号(ビーンズライン) (一) 美ヶ原公園東餅屋線	上田市武石美ヶ原台上 (美ヶ原原料金所跡地先) ~ 小県郡長和町和田沢入 ((一)美ヶ原和田線交点)	1.4	R3. 11. 25	11:00	R4. 4. 19	11:00		
	16 県道460号(ビーンズライン) (一) 美ヶ原公園東餅屋線	小県郡長和町和田落合大橋 ((一)美ヶ原和田線交点) ~ 小県郡長和町和田和田峠 ((一)霧ヶ峰東餅屋線交点)	13.0	R3. 11. 25	11:00	R4. 4. 19	11:00		
	17 県道464号 (一) 美ヶ原公園西内線	上田市武石上本入字築地原 (美ヶ原原料金所跡地手前) ~ 上田市武石上本入字巢栗 (武石観光センター上)	12.0	R3. 11. 25	11:00	R4. 4. 19	11:00		
	諏訪 (3区間 16.5 km)	18 (国) 299号(メルヘン街道) 県道194号(ビーンズライン)	茅野市北山千駄刈 ~ 茅野市北山麦草峠(南佐久郡佐久穂町境)	6.1	R3. 11. 18	11:00	R4. 4. 21	11:00	佐久建設事務所管内へ
		19 (一) 霧ヶ峰東餅屋線 県道199号	諏訪郡下諏訪町(八島高原駐車場) ~ 諏訪郡下諏訪町和田峠(小県郡長和町境)	4.7	R3. 11. 25	11:00	R4. 4. 19	11:00	上田建設事務所管内へ
		20 (一) 八島高原線	諏訪郡下諏訪町((一)霧ヶ峰東餅屋線交点) ~ 諏訪郡下諏訪町大平 (南信森林管理署東俣造林詰所)	5.7	R3. 11. 25	12:00	R4. 4. 19	12:00	

令和3年度 冬期交通不能区間 規制一覧

(R4.3.1現在)

所名	路線名	通行不能区間	区間距離 (km)	規制開始日時		規制解除日時		備考
				期日	時間	期日	時間	
伊那 (5区間 21.5 km)	21 (国) 152号 県道49号	伊那市長谷市野瀬栗沢(山吹橋上) ~ 伊那市長谷分杭峠(下伊那郡大鹿村境)	5.3	R3. 12. 21	15:00	R4. 4. 8	15:00	飯田建設事務所管内へ (迂)(国)153号 他
	22 (主) 駒ヶ根長谷線 県道202号	駒ヶ根市中沢大洞 ~ 伊那市長谷中沢峠 (国道152号分岐)	3.3	R3. 12. 21	15:00	R4. 4. 8	15:00	
	23 (一) 伊那駒ヶ岳線 県道254号	伊那市荒井内ノ萱 (中部電力(株)小黒発電所) (県道終点) ~ 伊那市荒井小黒日向 (県道終点)	2.4	R3. 12. 3	15:00	R4. 4. 6	15:00	
	24 (一) 楢川岡谷線 県道210号	上伊那郡辰野町桜沢(塩尻市境) ~ 上伊那郡辰野町山口(牛首峠)	1.8	R3. 12. 3	11:00	R4. 4. 15	11:00	
	25 (一) 西伊那線	上伊那郡中川村大草(桑原橋北) ~ 駒ヶ根市中沢(林道交点)	8.7	R3. 12. 15	15:00	R4. 4. 4	15:00	
飯田 (8区間 44.4 km)	26 (国) 152号	下伊那郡大鹿村鹿塩(分杭峠) ~ 下伊那郡大鹿村鹿塩女高	6.8	R3. 12. 21	15:00	R4. 4. 8	15:00	伊那建設事務所管内へ (迂)(国)153号 迂回路となっている市道とともに当分の間災害により全面通行止め 迂回路:(主)松川インター大鹿、(主)松川大鹿線(主)伊那生田飯田線 (一)上飯田線(国)474号 当分の間災害により通行止め 静岡県へ 当分の間災害により通行止め (迂)(国)151号 木曾建設事務所管内へ (迂)(国)153号、256号 (迂)(国)256号 (主)園原インター線 (迂)(国)474号 (国)152号
	27 (国) 152号	下伊那郡大鹿村大河原(深ヶ沢) ~ 下伊那郡大鹿村大河原(地藏峠)	4.5	R3. 12. 6	15:00	R4. 4. 4	15:00	
	28 (国) 152号	飯田市上村(地藏峠) ~ 飯田市上村(日影岩)	1.1	R3. 12. 6	11:30	R4. 4. 4	14:00	
	29 (国) 152号	飯田市南信濃小嵐(民宿島畑先) ~ 飯田市南信濃青崩峠(静岡県境)	3.9	R3. 12. 6	15:00	R4. 4. 11	15:00	
	30 (国) 256号 県道8号	飯田市上久堅(浄水場上) ~ 飯田市上久堅越久保(小川路峠)	2.2	R4. 1. 7	15:00	R4. 4. 14	15:00	
	31 (主) 飯田南木曾線 県道109号	飯田市上飯田(市の瀬橋) ~ 飯田市上飯田大平峠(木曾郡南木曾町境)	13.1	R3. 12. 10	15:00	R4. 4. 8	15:00	
	32 (一) 園原清内路線 県道251号	下伊那郡阿智村横川 ~ 下伊那郡阿智村上清内路	3.1	R3. 12. 10	11:00	R4. 3. 25	11:00	
33 (一) 上飯田線	飯田市上村清水 ~ 下伊那郡喬木村氏乗(矢筈トンネル出口上)	9.7	R3. 12. 6	10:30	R4. 4. 15	11:00		
木曾 (1区間 6.9 km)	34 県道8号 (主) 飯田南木曾線	木曾郡南木曾町吾妻大平峠(飯田市境) ~ 木曾郡南木曾町吾妻幸助((国)256号交点)	6.9	R3. 12. 10	15:00	R4. 4. 8	15:00	飯田建設事務所管内へ (迂)(国)256号

令和3年度 冬期交通不能区間 規制一覧

(R4.3.1現在)

所名	路線名	通行不能区間	区間距離 (km)	規制開始日時		規制解除日時		備考
				期日	時間	期日	時間	
松本 (14区間 74.6 km)	35 (国) 158号(旧道)	松本市安曇安房峠(岐阜県境) ~ 松本市安曇中の湯(11号カーブ)	2.8	R3. 11. 4	14:30	5月下旬	15:00	(歩行者、自転車、排気量125cc以下の自動二輪は迂回路なし)
	36 (国) 158号(旧道)	松本市安曇中の湯(11号カーブ) ~ 松本市安曇中の湯(1号カーブ)	4.4	R3. 11. 4	15:00	R4. 4. 15	9:00	安房トンネル
	37 (主) 上高地公園線	松本市安曇上高地(バスターミナル) ~ 松本市安曇中の湯((国)158号交点)	6.3	R3. 11. 15	19:00	R4. 4. 17	7:00	
	38 (主) 奈川野麦高根線	松本市奈川川浦 ~ 松本市奈川野麦峠(岐阜県境)	6.2	R3. 11. 19	11:00	R4. 4. 15	11:00	岐阜県側災害のため、当面の間通行止め
	39 (主) 美ヶ原公園沖線	松本市入山辺天狗の露路 ~ 松本市武石峠(林道美ヶ原線交点)	7.3	R3. 11. 25	11:00	R4. 4. 19	11:00	上田建設事務所管内へ
	40 (主) 松本和田線	松本市入山辺扉鉢泉口 ~ 松本市入山辺扉峠(小県郡長和町境)	6.8	-	-	-	-	崩落の危険があるため、 通年通行止め
	41 (主) 乗鞍岳線	松本市安曇乗鞍岳山頂(岐阜県境) ~ 松本市安曇三本滝	14.0	R3. 10. 31	18:00	R4. 7. 1	6:00	
	42 (主) 乗鞍岳線	松本市安曇三本滝 ~ 松本市安曇国民休暇村	3.5	R3. 11. 15	18:00	R4. 4. 15	11:00	
	43 (一) 下奈良本豊科線	松本市保福寺峠(上田市境) ~ 松本市保福寺町天王	8.0	R3. 11. 24	11:00	R4. 4. 12	15:00	上田建設事務所管内へ
	44 (一) 樽川岡谷線	塩尻市日出塩((国)19号交点) ~ 塩尻市日出塩(上伊那郡辰野町境)	2.1	R3. 12. 3	11:00	R4. 4. 15	11:00	伊那建設事務所管内へ
	45 (一) 真田新田線	東筑摩郡筑北村坂井真田 ~ 東筑摩郡筑北村坂井真田(上田市境)	2.0	R3. 11. 24	11:00	R4. 4. 12	15:00	上田建設事務所管内へ
	46 (一) 美ヶ原公園線	松本市大字入山辺三城 ~ 松本市大字入山辺上手町	4.8	R3. 11. 25	11:00	R4. 4. 19	11:00	
	47 (一) 聖高原杉崎線	東筑摩郡筑北村聖高原(古峠) ~ 東筑摩郡筑北村坂井大野田	2.1	R3. 12. 1	11:00	R4. 4. 13	11:00	
	48 (一) 聖高原千曲線	東筑摩郡麻績村聖高原(一本松峠) ~ 東筑摩郡筑北村坂井上永井(千曲市境)	4.3	R3. 12. 1	11:00	R4. 4. 13	11:00	千曲建設事務所管内へ
安曇野 (3区間 23.1 km)	49 (一) 小倉梓橋停車場線	安曇野市三郷北小倉 ~ 安曇野市三郷30号カーブ ((一)豊科大天井岳線交点)	5.3	R3. 12. 1	15:00	R4. 4. 22	12:00	
	50 (一) 槍ヶ岳矢村線	安曇野市穂高有明中房温泉 ~ 安曇野市穂高有明宮城 ゲート	12.2	R3. 12. 1	15:00	R4. 4. 22	12:00	
	51 (一) 豊科大天井岳線	安曇野市堀金烏川須砂渡 ~ 安曇野市三郷小倉展望台	5.6	R3. 12. 1	15:00	R4. 4. 22	12:00	

令和3年度 冬期交通不能区間 規制一覧

(R4.3.1現在)

所名	路線名	通行不能区間	区間距離 (km)	規制開始日時		規制解除日時		備考
				期日	時間	期日	時間	
大町 (7区間 29.1 km)	52 県道45号(アルペンライン) (主) 扇沢大町線	大町市平扇沢 ~ 大町市平日向山	8.1	R3. 12. 1	10:00	R4. 4月中旬		
	53 県道114号 (一) 川尻小谷糸魚川線	北安曇郡小谷村大字中土(小谷温泉上) ~ 北安曇郡小谷村大字中土(林道入口)	1.5	R3. 11. 30	15:00	R4. 4. 18	10:00	
	54 県道322号 (一) 白馬岳線	北安曇郡白馬村大字北城猿倉 ~ 北安曇郡白馬村大字北城二股	5.6	R3. 11. 30	10:00	R4. 4. 27	10:00	
	55 県道324号 (一) 青具築場停車場線	大町市美麻青具 ~ 大町市平築場((国)148号交点)	4.2	R3. 11. 30	10:00	R4. 4. 15	10:00	
	56 県道325号 (一) 白馬岳大町線	大町市平大谷原 ~ 大町市平鹿島黒沢高原入口	1.0	R3. 11. 30	10:00	R4. 3. 31	10:00	
	57 県道326号 (一) 槍ヶ岳線	大町市平七倉 ~ 大町市平葛温泉上	2.4	R3. 11. 30	10:00	R4. 4. 18	10:00	
	58 県道393号 (一) 小島信濃木崎停車場線	大町市美麻(長野市境) ~ 大町市美麻若栗	6.3	R3. 11. 30	10:00	R4. 3. 25	12:00	長野建設事務所管内へ
千曲 (2区間 7.2 km)	59 県道392号 (一) 白石千曲線	千曲市大字倉科字倉科山2231-2先(供用終点) ~ 千曲市大字倉科字原1121-1先 (原組橋上300m)	1.3	R3. 12. 15	10:00	R4. 3. 23	10:30	
	60 県道498号 (一) 聖高原千曲線	千曲市大字上山田字大窪375番-483先 ~ 千曲市大字上山田字城山3525番-1先 (東筑摩郡筑北村境) (城山史跡公園入口上)	5.9	R3. 12. 1	11:00	R4. 4. 13	11:00	松本建設事務所管内へ
須坂 (5区間 35.7 km)	61 県道66号 (主) 豊野南志賀公園線	上高井郡高山村山田牧場 ~ 上高井郡高山村笠ヶ岳(下高井郡山ノ内町境)	5.7	R3. 11. 10	15:00	R4. 5. 25	15:00	北信建設事務所管内へ
	62 県道112号 (一) 大前須坂線	上高井郡高山村毛無峠(群馬県境) ~ 上高井郡高山村老ノ倉((一)牧干俣線交点)	3.7	R3. 11. 12	15:00	R4. 5. 20	15:00	群馬県側も同様
	63 県道112号 (一) 大前須坂線	上高井郡高山村老ノ倉((一)牧干俣線交点) ~ 上高井郡高山村乙見橋下ゲート	12.5	R3. 11. 12	15:00	R4. 4. 22	15:00	
	64 県道346号 (一) 五味池高原線	須坂市豊丘(五味池高原) ~ 須坂市豊丘(上原橋)	12.9	R3. 11. 11	15:00	R4. 5. 13	15:00	通年大型自動車等通行不能 行き止まり
	65 県道466号 (一) 牧干俣線	上高井郡高山村老ノ倉((一)大前須坂線交点) ~ 上高井郡高山村牧(群馬県境)	0.9	R3. 11. 12	15:00	R4. 4. 22	15:00	群馬県側も同様
長野 (5区間 17.8 km)	66 県道34号 (主) 長野管平線	長野市若穂保科持者 ~ 上田市(旧真田町)境	5.4	R3. 11. 30	10:00	R4. 4. 15	12:00	通年大型自動車等通行止 (迂)(国)403、406号
	67 県道86号 (主) 戸隠篠ノ井線	長野市戸隠平出 ~ 長野市七二会平出	6.7	R3. 11. 30	10:00	R4. 4. 15	12:00	(迂)(国)19、406号、 小川長野線、入山小市線
	68 県道391号 (一) 岩本里穂刈線	長野市信州新町上奈良尾 ~ 長野市信州新町栗尾	2.8	R3. 11. 30	10:00	R4. 4. 15	12:00	(迂)(国)19、 小島信濃木(停)線
	69 県道393号 (一) 小島信濃木崎停車場線	長野市信州新町藤布月 ~ 大町市(旧美麻村)境	0.7	R3. 11. 30	10:00	R4. 3. 25	12:00	大町建設事務所管内へ
	70 県道506号 (一) 戸隠高原浅川線(旧道)	長野市北郷 ~ 長野市真光寺仙郷橋(旧道区間)	2.2	R3. 11. 30	10:00	R4. 3. 25	12:00	(迂)川口大町線、長野大町線

令和3年度 冬期交通不能区間 規制一覧

(R4.3.1現在)

所名	路線名	通行不能区間	区間距離 (km)	規制開始日時		規制解除日時		備考
				期日	時間	期日	時間	
北信 (16区間 96.3 km) うち中野事務所 (4区間 20.5km) うち飯山事務所 (11区間 75.8km)	71 (国) 292号(志賀草津道路) 県道66号	下高井郡山ノ内町大字平穩(洪峠・群馬県境) ~ 下高井郡山ノ内町大字平穩(陽坂)	5.2	R3. 11. 12	13:00	R4. 4. 22	10:00	群馬県側も同様
	72 (主) 豊野南志賀公園線 県道471号	下高井郡山ノ内町大字佐野字笠ヶ嶽 (上高井郡高山村境) ~ 下高井郡山ノ内町大字平穩字志賀 (笠岳キャンプ場入口)	3.5	R3. 11. 10	15:00	R4. 5. 25	15:00	須坂建設事務所管内へ 通年大型自動車等通行止
	73 (一) 奥志賀公園線 県道502号	下高井郡山ノ内町大字夜間瀬字大洞沢 (町道大松大洞沢線交点) ~ 下高井郡山ノ内町大字平穩字山ノ神 (一の瀬処理場入口)	4.3	R3. 11. 12	15:00	R4. 5. 20	15:00	(迂)町道大松大洞沢線
	74 (一) 奥志賀公園栄線	下高井郡山ノ内町大字夜間瀬字除ヶ池 (一)奥志賀公園線交点) ~ 下水内郡栄村大字塚地先(林道秋山線交点)	7.5	R3. 11. 4	10:00	R4. 5. 20	14:00	飯山事務所管内へ 通年大型自動車等通行止
	75 (国) 403号	飯山市大字照岡字照岡山地先 (新潟県境・伏野峠) ~ 飯山市大字照岡字原地先(旧照岡牧場)	4.8	R3. 11. 10	14:00	R4. 6. 3	14:00	通年大型自動車等通行止
	76 (国) 403号	飯山市大字照岡字原地先(旧照岡牧場) ~ 飯山市大字照岡字藤沢地先	6.5	R3. 11. 17	14:00	R4. 5. 6	14:00	通年大型自動車等通行止
	77 (国) 405号 県道95号	下水内郡栄村大字塚字泥の木平地先(切明) ~ 下水内郡栄村大字塚字和山地先(和山)	3.4	R3. 11. 25	11:00	R4. 5. 13	15:00	
	78 (主) 上越飯山線 県道95号	飯山市大字一山字大神楽地先(新潟県境・関田峠) ~ 飯山市大字一山字田茂木平地先 (チェーン着脱場)	3.0	R3. 11. 10	14:00	R4. 5. 20	14:00	
	79 (主) 上越飯山線 県道95号	飯山市大字一山字田茂木平地先(チェーン着脱場) ~ 飯山市大字一山字田茂木平地先(田茂木池)	2.7	R3. 11. 10	14:00	R4. 4. 28	14:00	
	80 (主) 上越飯山線 県道411号	飯山市大字一山字田茂木平地先(田茂木池) ~ 飯山市大字一山字岩下地先(温井)	2.0	R3. 11. 10	14:00	R4. 4. 28	14:00	
	81 (一) 飯山新井線 県道411号	飯山市大字寿字堰下地先(顔戸) ~ 飯山市大字寿字大倉地先(桂池)	5.9	R3. 11. 10	11:00	R4. 4. 28	11:00	
	82 (一) 飯山新井線 県道502号	飯山市大字寿字大倉地先(桂池) ~ 飯山市大字寿字大倉地先(新潟県境)	1.0	R3. 11. 10	11:00	R4. 5. 20	11:00	
	83 (一) 奥志賀公園栄線 県道502号	下水内郡栄村大字塚地先(林道秋山線交点) ~ 下高井郡木島平村大字住郷地先 (カヤの平)	6.5	R3. 11. 4	10:00	R4. 5. 27	14:00	中野事務所管内へ 通年大型自動車等通行止
	84 (一) 奥志賀公園栄線 県道502号	下高井郡木島平村大字住郷地先 (カヤの平) ~ 下高井郡野沢温泉村大字豊郷地先 (やまびこゲレンデゲート)	17.2	R3. 11. 4	10:00	R4. 5. 27	14:00	通年大型自動車等通行止
	85 (一) 奥志賀公園栄線 県道502号	下高井郡野沢温泉村大字豊郷地先 (やまびこゲレンデゲート) ~ 下高井郡野沢温泉村大字豊郷地先 (旧料金所)	8.1	R3. 11. 4	10:00	R4. 5. 27	14:00	通年大型自動車等通行止
	86 (一) 奥志賀公園栄線	下高井郡野沢温泉村大字豊郷地先 (旧料金所) ~ 下水内郡栄村大字塚字霧山地先(泉平)	14.7	R3. 11. 4	10:00	R4. 5. 20	14:00	通年大型自動車等通行止
計	57 路線 86 区間	一般国道 75.5 km (7 路線 16 区間) 主要地方道 131.1 km (13 路線 20 区間) 一般県道 270.9 km (37 路線 50 区間)	477.5					

(注)有料道路は含まない。
路線数は所ごとに分割せず、全県で集計。