

# 令和6年度冬期通行不能区間 位置図

R6.10.31現在

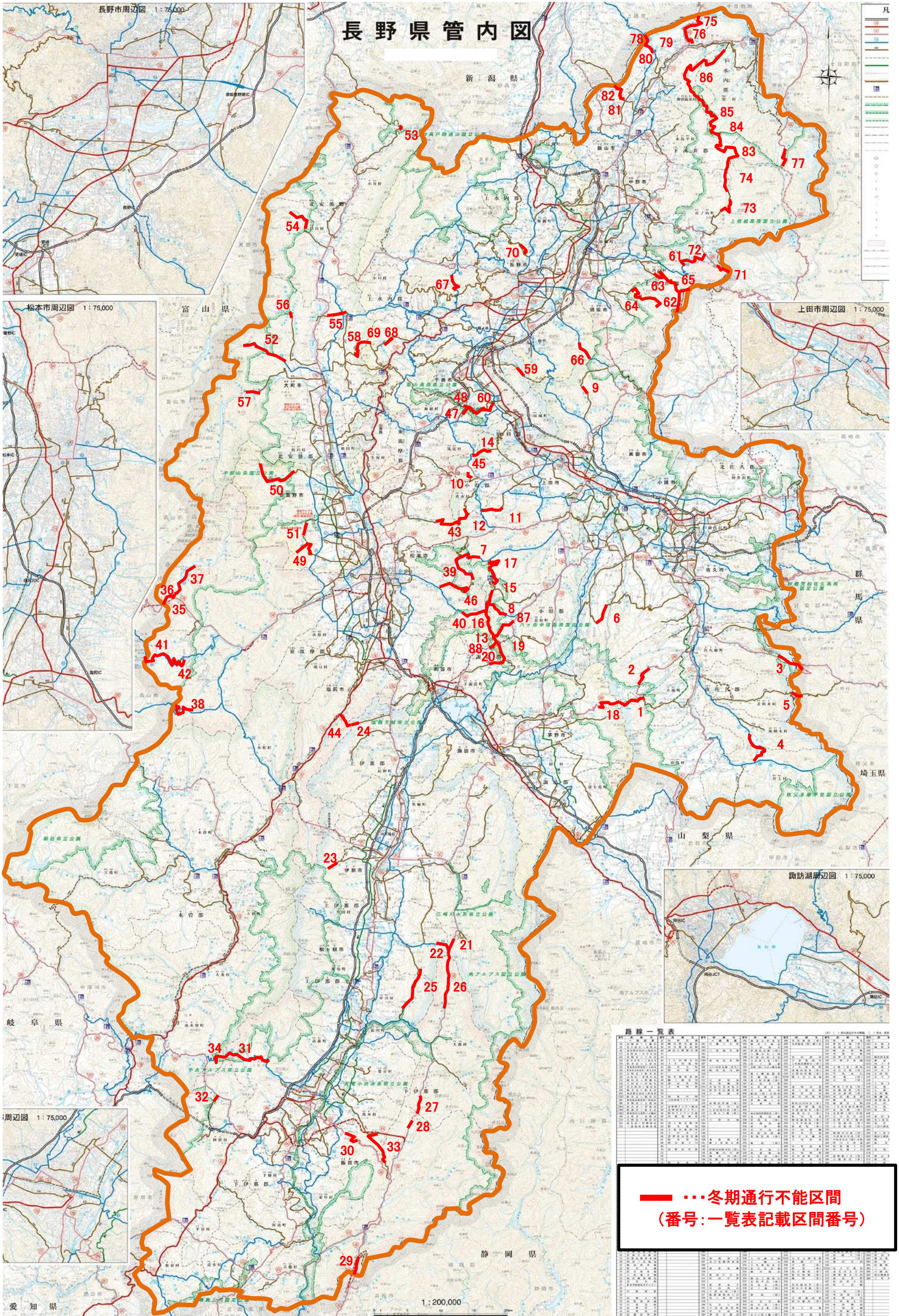

路線一覧表

区間番号	区間名	道路種別	道路番号	起点	終点	備考
1	...	...	...	...	...	...
2	...	...	...	...	...	...
3	...	...	...	...	...	...
4	...	...	...	...	...	...
5	...	...	...	...	...	...
6	...	...	...	...	...	...
7	...	...	...	...	...	...
8	...	...	...	...	...	...
9	...	...	...	...	...	...
10	...	...	...	...	...	...
11	...	...	...	...	...	...
12	...	...	...	...	...	...
13	...	...	...	...	...	...
14	...	...	...	...	...	...
15	...	...	...	...	...	...
16	...	...	...	...	...	...
17	...	...	...	...	...	...
18	...	...	...	...	...	...
19	...	...	...	...	...	...
20	...	...	...	...	...	...
21	...	...	...	...	...	...
22	...	...	...	...	...	...
23	...	...	...	...	...	...
24	...	...	...	...	...	...
25	...	...	...	...	...	...
26	...	...	...	...	...	...
27	...	...	...	...	...	...
28	...	...	...	...	...	...
29	...	...	...	...	...	...
30	...	...	...	...	...	...
31	...	...	...	...	...	...
32	...	...	...	...	...	...
33	...	...	...	...	...	...
34	...	...	...	...	...	...
35	...	...	...	...	...	...
36	...	...	...	...	...	...
37	...	...	...	...	...	...
38	...	...	...	...	...	...
39	...	...	...	...	...	...
40	...	...	...	...	...	...
41	...	...	...	...	...	...
42	...	...	...	...	...	...
43	...	...	...	...	...	...
44	...	...	...	...	...	...
45	...	...	...	...	...	...
46	...	...	...	...	...	...
47	...	...	...	...	...	...
48	...	...	...	...	...	...
49	...	...	...	...	...	...
50	...	...	...	...	...	...
51	...	...	...	...	...	...
52	...	...	...	...	...	...
53	...	...	...	...	...	...
54	...	...	...	...	...	...
55	...	...	...	...	...	...
56	...	...	...	...	...	...
57	...	...	...	...	...	...
58	...	...	...	...	...	...
59	...	...	...	...	...	...
60	...	...	...	...	...	...
61	...	...	...	...	...	...
62	...	...	...	...	...	...
63	...	...	...	...	...	...
64	...	...	...	...	...	...
65	...	...	...	...	...	...
66	...	...	...	...	...	...
67	...	...	...	...	...	...
68	...	...	...	...	...	...
69	...	...	...	...	...	...
70	...	...	...	...	...	...
71	...	...	...	...	...	...
72	...	...	...	...	...	...
73	...	...	...	...	...	...
74	...	...	...	...	...	...
75	...	...	...	...	...	...
76	...	...	...	...	...	...
77	...	...	...	...	...	...
78	...	...	...	...	...	...
79	...	...	...	...	...	...
80	...	...	...	...	...	...
81	...	...	...	...	...	...
82	...	...	...	...	...	...
83	...	...	...	...	...	...
84	...	...	...	...	...	...
85	...	...	...	...	...	...
86	...	...	...	...	...	...
87	...	...	...	...	...	...
88	...	...	...	...	...	...

---冬期通行不能区間  
(番号:一覧表記載区間番号)



令和6年度 冬期交通不能区間 規制一覧

(R6.10.31現在)

所名	路線名	通行不能区間	区間距離 (km)	規制開始日時		規制解除日時		備考
				期日	時間	期日	時間	
佐久 (6区間 38.2 km)	1 (国) 299号	南佐久郡佐久穂町麦草峠(茅野市境) ~ 南佐久郡小海町千代里(林業センター)	7.7	R6. 11. 14	11:00	R7. 4. 17	11:00	諏訪建設事務所管内へ
	2 (国) 299号	南佐久郡佐久穂町道八千穂レイク北線交差点 ~ 南佐久郡佐久穂町別荘地上	5.2	R6. 11. 14	11:00	R7. 4. 17	11:00	(迂): 町道八千穂レイク北線
	3 (国) 299号 県道2号	南佐久郡佐久穂町臼石橋 ~ 南佐久郡佐久穂町十石峠(群馬県境)	5.6	R6. 12. 13	11:00	R7. 4. 4	11:00	群馬県管内へ
	4 (主) 川上佐久線 県道124号	南佐久郡川上村大深山 ~ 南佐久郡南相木村立原	10.2	R6. 12. 4	14:00	R7. 4. 9	14:00	
	5 (一) 上野小海線	南佐久郡北相木村ぶどう峠(群馬県境) ~ 南佐久郡北相木村木次原	3.5	R6. 12. 4	11:00	R7. 4. 9	11:00	群馬県管内へ
	うち 佐久北部 事務所 6.0km	県道482号 6 (一) 大木浅田切線	佐久市望月湯沢 ~ 佐久市望月(望月少年自然の家上)	6.0	R6. 12. 3	12:00	R7. 4. 15	12:00
上田 (11区間 73.3 km)	県道62号 7 (主) 美ヶ原公園沖線 県道67号	上田市武石上本入字焼山 (林道美ヶ原線交点) ~ 上田市武石上本入字巢栗 (番所ヶ原スキー場入口)	7.1	災害復旧工事のため全面通行止め実施 中(冬期閉鎖解除後も規制継続予定)				松本建設事務所管内へ
	8 (主) 松本和田線	小県郡長和町和田扉峠(松本市境) ~ 小県郡長和町和田黒梅((国)142号交点)	9.3	R6. 11. 20	11:00	R7. 4. 22	11:00	松本建設事務所管内へ
	県道158号 9 (一) 傍陽菅平線 県道172号	上田市真田町傍陽宇宗次郎 (大良橋交差点) ~ 上田市真田町傍陽宇草茂(洗馬林道交点)	2.3	R6. 12. 2	11:00	R7. 4. 10	15:00	
	10 (一) 田沢中挾線 県道177号	小県郡青木村大字田沢 (田沢中挾線起点(横手キャンプ場)) ~ 小県郡青木村大字田沢 (田沢温泉上)	2.4	R6. 12. 2	11:00	R7. 3. 25	15:00	
	11 (一) 鹿教湯別所上田線 県道181号	小県郡青木村大字沓掛字女神岳 ((主)丸子信州新線交点) ~ 上田市野倉字新田 (集落終わり)	4.5	R6. 11. 27	10:00	R7. 3. 25	15:00	
	12 (一) 下奈良本豊科線 県道194号(ビナスライン)	小県郡青木村大字奈良本字臼川 (保福寺1号橋手前) ~ 上田市西内字峠(松本市境・保福寺峠)	8.1	R6. 11. 27	11:30	R7. 4. 15	15:00	松本建設事務所管内へ
	13 (一) 霧ヶ峰東餅屋線 県道273号	小県郡長和町和田和田峠(諏訪郡下諏訪町境) ~ 小県郡長和町和田和田峠 ((国)142号旧道交点)	1.3	R6. 11. 20	11:00	R7. 4. 22	11:00	諏訪建設事務所管内へ
	14 (一) 真田新田線 県道460号(ビナスライン)	上田市上室賀字西松尾(東筑摩郡筑北村境) ~ 上田市上室賀字藤庄 (集落終わり)	4.8	R6. 11. 27	14:00	R7. 4. 15	15:00	松本建設事務所管内へ
	15 (一) 美ヶ原公園東餅屋線 県道460号(ビナスライン)	上田市武石美ヶ原台上 (美ヶ原原料金所跡地先) ~ 小県郡長和町和田沢入 ((一)美ヶ原和田線交点)	1.4	R6. 11. 20	11:00	R7. 4. 22	11:00	
	16 (一) 美ヶ原公園東餅屋線 県道464号	小県郡長和町和田落合大橋 ((一)美ヶ原和田線交点) ~ 小県郡長和町和田和田峠 ((一)霧ヶ峰東餅屋線交点)	13.0	R6. 11. 20	11:00	R7. 4. 22	11:00	
	17 (一) 美ヶ原公園西内線	上田市武石上本入字築地原 (美ヶ原原料金所跡地手前) ~ 上田市武石上本入字巢栗 (武石観光センター上)	12.0	R6. 11. 20	11:00	R7. 4. 22	11:00	
87 (国) 142号(旧道)	小県郡長和町和田峠 (旧道第2カーブ) ~ 小県郡長和町和田峠 (和田峠トンネル)	7.1	R6. 11. 20	11:00	R7. 4. 22	11:00	諏訪建設事務所管内へ	

令和6年度 冬期交通不能区間 規制一覧

(R6.10.31現在)

所名	路線名	通行不能区間	区間距離 (km)	規制開始日時		規制解除日時		備考
				期日	時間	期日	時間	
諏訪 (3区間 19.4 km)	18 (国) 299号(メルヘン街道) 県道194号(ビーナスライン)	茅野市北山千駄刈 ~ 茅野市北山麦草峠(南佐久郡佐久穂町境)	6.1	R6. 11. 14	11:00	R7. 4. 17	11:00	佐久建設事務所管内へ
	19 (一) 霧ヶ峰東餅屋線 県道199号	諏訪郡下諏訪町(八島高原駐車場) ~ 諏訪郡下諏訪町和田峠(小県郡長和町境)	4.7	R6. 11. 20	11:00	R7. 4. 22	11:00	上田建設事務所管内へ
	20 (一) 八島高原線	諏訪郡下諏訪町((一)霧ヶ峰東餅屋線交点) ~ 諏訪郡下諏訪町大平 (南信森林管理署東俣造林詰所)	5.7	R6. 11. 20	10:00	R7. 4. 22	10:00	
	88 (国) 142号(旧道)	諏訪郡下諏訪町和田峠 (和田峠トンネル) ~ 諏訪郡下諏訪町字東俣 (新和田トンネル諏訪側入口交点)	2.9	災害復旧工事のため全面通行止め実施中(冬期閉鎖解除後も規制継続予定)				上田建設事務所管内へ
伊那 (5区間 17.5 km)	21 (国) 152号 県道49号	伊那市長谷市野瀬栗沢(山吹橋南) ~ 伊那市長谷分杭峠(下伊那郡大鹿村境)	5.3	R6. 12. 20	15:00	R7. 3. 10	15:00	飯田建設事務所管内へ (迂):(国)153号 他
	22 (主) 駒ヶ根長谷線 県道202号	駒ヶ根市中沢大洞 (市道大洞橋先) ~ 伊那市長谷中沢峠 (国道152号交点)	3.3	R6. 12. 20	15:00	R7. 3. 10	15:00	
	23 (一) 伊那駒ヶ岳線 県道254号	伊那市荒井内ノ萱 (小黒水力発電所西) ~ 伊那市荒井小黒日向 (県道終点)	2.4	R6. 12. 6	15:00	R7. 4. 7	15:00	
	24 (一) 檜川岡谷線 県道210号	上伊那郡辰野町桜沢(塩尻市境) ~ 上伊那郡辰野町山口(牛首峠)	1.8	R6. 12. 4	11:00	R7. 4. 11	11:00	松本建設事務所管内へ (迂):(国)153号 他
	25 (一) 西伊那線	上伊那郡中川村大草(四徳キャンプ場北) ~ 駒ヶ根市中沢(三ノ橋南)	4.7	R6. 12. 16	15:00	R7. 3. 7	15:00	(迂):(国)153号 他
飯田 (8区間 44.4 km)	26 (国) 152号	下伊那郡大鹿村鹿塩(分杭峠) ~ 下伊那郡大鹿村鹿塩女高	6.8	R6. 12. 20	15:00	R7. 3. 10	15:00	伊那建設事務所管内へ (迂):(国)153号
	27 (国) 152号	下伊那郡大鹿村大河原(深ヶ沢) ~ 下伊那郡大鹿村大河原(地藏峠)	4.5	R6. 12. 2	15:00	R7. 4. 7	15:00	冬期閉鎖解除後も災害により通行止め (迂):(主)松川インター大鹿、(主)松川大鹿線(主)伊那生田飯田線(一)上飯田線(国)474号
	28 (国) 152号	飯田市上村(地藏峠) ~ 飯田市上村(日影岩)	1.1	R6. 12. 2	12:00	R7. 4. 7	12:00	当分の間災害により通行止め
	29 (国) 152号	飯田市南信濃小嵐(民宿島畑先) ~ 飯田市南信濃青崩峠(静岡県境)	3.9	R6. 12. 9	15:00	R7. 4. 11	15:00	静岡県へ 当分の間災害により通行止め(冬期閉鎖解除後も通行止め) (迂):(国)151号、市道
	30 (国) 256号 県道8号	飯田市上久堅(浄水場上) ~ 飯田市上久堅越久保(小川路峠)	2.2	R7. 1. 9	15:00	R7. 4. 14	15:00	
	31 (主) 飯田南木曽線 県道109号	飯田市上飯田(市の瀬橋) ~ 飯田市上飯田大平峠(木曽郡南木曽町境)	13.1	R6. 12. 6	15:00	R7. 4. 4	15:00	木曽建設事務所管内へ (迂):(国)153号、256号
	32 (一) 園原清内路線 県道251号	下伊那郡阿智村横川 ~ 下伊那郡阿智村上清内路	3.1	R6. 12. 16	15:00	R7. 3. 24	11:00	(迂):(国)256号 (主)園原インター線
33 (一) 上飯田線	飯田市上村清水 ~ 下伊那郡喬木村氏乗(矢筈トンネル出口上)	9.7	R6. 12. 9	11:00	R7. 4. 14	11:00	(迂):(国)474号 (国)152号	
木曾 (1区間 6.9 km)	34 県道8号 (主) 飯田南木曽線	木曽郡南木曽町吾妻大平峠(飯田市境) ~ 木曽郡南木曽町吾妻幸助((国)256号交点)	6.9	R6. 12. 6	15:00	R7. 4. 4	15:00	飯田建設事務所管内へ (迂):(国)256号

令和6年度 冬期交通不能区間 規制一覧

(R6.10.31現在)

所名	路線名	通行不能区間	区間距離 (km)	規制開始日時		規制解除日時		備考	
				期日	時間	期日	時間		
松本 (14区間 74.6 km)	35 (国) 158号(旧道)	松本市安曇安房峠(岐阜県境) ~ 松本市安曇中の湯(11号カーブ)	2.8	R6. 11. 5	14:00	R7. 5月下旬	15:00	(迂):安房トンネル (歩行者、自転車、排気量125cc以下の自動二輪は迂回路なし)	
	36 (国) 158号(旧道) 県道24号	松本市安曇中の湯(11号カーブ) ~ 松本市安曇中の湯(1号カーブ)	4.4	R6. 11. 15	15:00	R7. 4. 11	9:00		
	37 (主) 上高地公園線 県道39号	松本市安曇上高地(バスターミナル) ~ 松本市安曇中の湯((国)158号交点)	6.3	R6. 11. 15	19:00	R7. 4. 17	7:00		
	38 (主) 奈川野麦高根線 県道62号	松本市奈川川浦 ~ 松本市奈川野麦峠(岐阜県境)	6.2	R6. 11. 14	11:00	R7. 4. 11	11:00		
	39 (主) 美ヶ原公園沖線 県道67号	松本市入山辺天狗の露路 ~ 松本市武石峠(松本市美ヶ原林道交点)	7.3	R6. 11. 28	11:00	R7. 4. 23	11:00		上田建設事務所管内へ
	40 (主) 松本和田線 県道84号	松本市入山辺扉鉱泉口 ~ 松本市入山辺扉峠(小県郡長和町境)	6.8	-	-	-	-		通年通行止め (迂):よごぎこば林道
	41 (主) 乗鞍岳線 県道84号	松本市安曇乗鞍岳山頂(岐阜県境) ~ 松本市安曇(大雪渓・肩の小屋口バス停)	1.4	R6. 10. 31	18:00	R7. 7. 1	6:00		
	(主) 乗鞍岳線 県道84号	松本市安曇(大雪渓・肩の小屋口バス停) ~ 松本市安曇(位ヶ原山荘前バス停)	3.6	R6. 10. 31	18:00	R7. 6. 1	6:00		
	(主) 乗鞍岳線 県道84号	松本市安曇(位ヶ原山荘前バス停) ~ 松本市安曇三本滝	9.0	R6. 10. 31	18:00	R7. 4. 29	6:00		
	42 (主) 乗鞍岳線 県道181号	松本市安曇三本滝 ~ 松本市安曇国民休暇村	3.5	R6. 11. 14	18:00	R7. 4. 11	11:00		
	43 (一) 下奈良本豊科線 県道254号	松本市保福寺峠(上田市境) ~ 松本市保福寺町天王	8.0	R6. 11. 27	11:30	R7. 4. 15	15:00		上田建設事務所管内へ
	44 (一) 樽川岡谷線 県道273号	塩尻市日出塩((国)19号交点) ~ 塩尻市日出塩(上伊那郡辰野町境)	2.1	R6. 12. 4	11:00	R7. 4. 11	11:00		伊那建設事務所管内へ
	45 (一) 真田新田線 県道283号	東筑摩郡筑北村坂井真田 ~ 東筑摩郡筑北村坂井(上田市境)	2.0	R6. 11. 27	14:00	R7. 4. 15	15:00		上田建設事務所管内へ
	46 (一) 美ヶ原公園線 県道494号	松本市大字入山辺三城 ~ 松本市大字入山辺上手町	4.8	R6. 11. 28	11:00	R7. 4. 23	11:00		
	47 (一) 聖高原杉崎線 県道498号	東筑摩郡筑北村聖高原(古峠) ~ 東筑摩郡筑北村坂井大野田	2.1	R6. 11. 29	11:00	R7. 4. 11	11:00		
	48 (一) 聖高原千曲線	東筑摩郡麻績村聖高原(一本松峠) ~ 東筑摩郡筑北村坂井上永井(千曲市境)	4.3	R6. 11. 29	11:00	R7. 4. 11	11:00		千曲建設事務所管内へ
	安曇野 (3区間 23.1 km)	49 県道319号 (一) 小倉梓橋停車場線	安曇野市三郷北小倉 ~ 安曇野市三郷30号カーブ ((一)豊科大天井岳線交点)	5.3	R6. 11. 29	15:00	R7. 4. 18		12:00
		50 県道327号 (一) 槍ヶ岳矢村線	安曇野市穂高有明中房温泉 ~ 安曇野市穂高有明宮城 ゲート	12.2	R6. 11. 29	15:00	R7. 4. 18		12:00
51 県道495号 (一) 豊科大天井岳線		安曇野市堀金烏川須砂渡 ~ 安曇野市三郷小倉展望台	5.6	R6. 11. 29	15:00	R7. 4. 18	12:00		

令和6年度 冬期交通不能区間 規制一覧

(R6.10.31現在)

所名	路線名	通行不能区間	区間距離 (km)	規制開始日時		規制解除日時		備考
				期日	時間	期日	時間	
大町 (7区間 29.1 km)	52 県道45号(アルペンライン) (主) 扇沢大町線	大町市平扇沢 ~ 大町市平日向山	8.1	R6. 11. 30	18:00	R7. 4月	中旬	
	53 県道114号 (一) 川尻小谷糸魚川線	北安曇郡小谷村大字中土(小谷温泉上) ~ 北安曇郡小谷村大字中土(林道入口)	1.5	R6. 11. 29	15:00	R7. 4. 15	12:00	
	54 県道322号 (一) 白馬岳線	北安曇郡白馬村大字北城猿倉 ~ 北安曇郡白馬村大字北城二股	5.6	R6. 11. 29	10:00	R7. 4. 24	10:00	
	55 県道324号 (一) 青具築場停車場線	大町市美麻青具 ~ 大町市平築場((国)148号交点)	4.2	R6. 11. 29	10:00	R7. 4. 16	10:00	
	56 県道325号 (一) 白馬岳大町線	大町市平大谷原 ~ 大町市平鹿島黒沢高原入口	1.0	R6. 11. 29	10:00	R7. 3. 31	10:00	
	57 県道326号 (一) 槍ヶ岳線	大町市平七倉 ~ 大町市平葛温泉上	2.4	R6. 11. 29	10:00	R7. 4. 16	10:00	
	58 県道393号 (一) 小島信濃木崎停車場線	大町市美麻(長野市境) ~ 大町市美麻若栗	6.3	R6. 11. 29	10:00	R7. 3. 21	12:00	長野建設事務所管内へ
千曲 (2区間 7.2 km)	59 県道392号 (一) 白石千曲線	千曲市大字倉科字倉科山2231-2先(供用終点) ~ 千曲市大字倉科字原1121-1先 (原組橋上300m)	1.3	R6. 12. 13	10:00	R7. 3. 3	10:30	
	60 県道498号 (一) 聖高原千曲線	千曲市大字上山田字大窪3757番-483先 ~ 千曲市大字上山田字城山3525番-1先 (東筑摩郡筑北村境) (城山史跡公園入口上)	5.9	R6. 11. 29	11:00	R7. 4. 11	11:00	松本建設事務所管内へ (迂):(国)403号
須坂 (5区間 35.7 km)	61 県道66号 (主) 豊野南志賀公園線	上高井郡高山村奥山田(山田牧場) ~ 上高井郡高山村奥山田(笠ヶ岳 山ノ内町境)	5.7	R6. 11. 8	15:00	R7. 5. 23	15:00	北信建設事務所管内へ
	62 県道112号 (一) 大前須坂線	上高井郡高山村牧(毛無峠 群馬県境) ~ 上高井郡高山村牧(老ノ倉(一)牧干俣線交点)	3.7	R6. 11. 13	15:00	R7. 5. 21	15:00	群馬県中之条土木事務所管内へ
	63 県道112号 (一) 大前須坂線	上高井郡高山村牧(老ノ倉(一)牧干俣線交点) ~ 上高井郡高山村牧(乙見橋下ゲート)	12.5	R6. 11. 13	15:00	R7. 4. 23	15:00	
	64 県道346号 (一) 五味池高原線	須坂市豊丘(五味池破風高原) ~ 須坂市豊丘(上原橋)	12.9	R6. 11. 5	15:00	R7. 5. 14	15:00	通年大型自動車等通行不能 行き止まり
	65 県道466号 (一) 牧干俣線	上高井郡高山村牧(老ノ倉(一)大前須坂線交点) ~ 上高井郡高山村牧(群馬県境)	0.9	R6. 11. 13	15:00	R7. 4. 23	15:00	群馬県中之条土木事務所管内へ
長野 (5区間 17.8 km)	66 県道34号 (主) 長野菅平線	長野市若穂保科持者 ~ 上田市(旧真田町)境	5.4	R6. 11. 29	10:00	R7. 4. 11	12:00	通年大型自動車等通行止 (迂):(国)403号、(国)406号
	67 県道86号 (主) 戸隠篠ノ井線	長野市戸隠平出 ~ 長野市七二会平出	6.7	R6. 11. 29	10:00	R7. 4. 11	12:00	(迂):(国)19号、(国)406号、 (一)小川長野線、(一)入山小市線
	68 県道391号 (一) 岩本里穂刈線	長野市信州新町上奈良尾 ~ 長野市信州新町栗尾	2.8	R6. 11. 29	10:00	R7. 4. 11	12:00	(迂):(国)19号、 (一)小島信濃木崎(停)線
	69 県道393号 (一) 小島信濃木崎停車場線	長野市信州新町藤布月 ~ 大町市(旧美麻村)境	0.7	R6. 11. 29	10:00	R7. 3. 21	12:00	大町建設事務所管内へ (迂):(主)長野大町線、(一)川口大町線
	70 県道506号 (一) 戸隠高原浅川線(旧道)	長野市北郷(旧道区間) ~ 長野市真光寺仙郷橋(旧道区間)	2.2	R6. 11. 29	10:00	R7. 3. 21	12:00	(迂):(一)戸隠高原浅川線

令和6年度 冬期交通不能区間 規制一覧

(R6.10.31現在)

所名	路線名	通行不能区間	区間距離 (km)	規制開始日時		規制解除日時		備考
				期日	時間	期日	時間	
北信 (16区間 96.1 km) うち中野事務所 (4区間 20.5km)	71 (国) 292号(志賀草津道路) 県道66号	下高井郡山ノ内町大字平穩(渋峠・群馬県境) ~ 下高井郡山ノ内町大字平穩(陽坂)	5.2	R6. 11. 13	13:00	R7. 4. 23	10:00	須坂建設事務所管内へ 通年大型自動車等通行止
	72 (主) 豊野南志賀公園線 県道471号	下高井郡山ノ内町大字佐野字笠ヶ嶽 (上高井郡高山村境) ~ 下高井郡山ノ内町大字平穩字志賀 (笠岳キャンプ場入口)	3.5	R6. 11. 8	15:00	R7. 5. 23	15:00	
	73 (一) 奥志賀公園線 県道502号	下高井郡山ノ内町大字夜間瀬字大洞沢 (町道大松大洞沢線交点) ~ 下高井郡山ノ内町大字平穩字山ノ神 (一の瀬処理場入口)	4.3	R6. 11. 6	10:00	R7. 5. 30	11:00	
	74 (一) 奥志賀公園栄線	下高井郡山ノ内町大字夜間瀬字除ヶ地 (一)奥志賀公園線交点) ~ 下水内郡栄村大字塚地先(林道秋山線交点)	7.5	R6. 11. 11	10:00	R7. 5. 16	14:00	
うち飯山事務所 (12区間 75.6km)	75 (国) 403号	飯山市大字照岡字照岡山地先 (新潟県境・伏野峠) ~ 飯山市大字照岡字原地先(旧照岡牧場)	6.1	R6. 11. 7	14:00	R7. 6. 6	14:00	通年大型自動車等通行止
	76 (国) 403号	飯山市大字照岡字原地先(旧照岡牧場) ~ 飯山市大字照岡字藤沢地先 (エコパーク寒川先)	5.0	R6. 11. 12	14:00	R7. 5. 9	14:00	通年大型自動車等通行止
	77 (国) 405号 県道95号	下水内郡栄村大字塚字泥の木平地先(切明) ~ 下水内郡栄村大字塚字和山地先(和山)	3.4	R6. 11. 14	11:00	R7. 5. 16	14:00	
	78 (主) 上越飯山線 県道95号	飯山市大字一山字大神楽地先 (新潟県境・関田峠) ~ 飯山市大字一山字田茂木平地先 (チェーン着脱場)	3.0	R6. 11. 8	14:00	R7. 5. 22	14:00	
	79 (主) 上越飯山線 県道95号	飯山市大字一山字田茂木平地先 (チェーン着脱場) ~ 飯山市大字一山字田茂木平地先(田茂木池)	2.7	R6. 11. 8	14:00	R7. 4. 25	14:00	
	80 (主) 上越飯山線 県道411号	飯山市大字一山字田茂木平地先(田茂木池) ~ 飯山市大字一山字岩下地先(温井)	2.0	R6. 11. 8	14:00	R7. 4. 25	14:00	
	81 (一) 飯山新井線 県道411号	飯山市大字寿字堰下地先(顔戸) ~ 飯山市大字寿字大倉地先(桂池)	5.9	R6. 11. 8	11:00	R7. 4. 25	11:00	
	82 (一) 飯山新井線 県道502号	飯山市大字寿大倉地先(桂池) ~ 飯山市大字寿字大倉地先(新潟県境)	1.0	R6. 11. 8	11:00	R7. 5. 22	11:00	
	83 (一) 奥志賀公園栄線 県道502号	下水内郡栄村大字塚地先(林道秋山線交点) ~ 下高井郡木島平村大字往郷地先 (カヤの平)	6.5	R6. 11. 5	14:00	R7. 5. 23	14:00	通年大型自動車等通行止
	84 (一) 奥志賀公園栄線 県道502号	下高井郡木島平村大字往郷地先 (カヤの平) ~ 下高井郡野沢温泉村大字豊郷地先 (やまびこゲレンデゲート)	17.2	R6. 11. 5	14:00	R7. 5. 30	14:00	通年大型自動車等通行止
	85 (一) 奥志賀公園栄線 県道502号	下高井郡野沢温泉村大字豊郷地先 (やまびこゲレンデゲート) ~ 下高井郡野沢温泉村大字豊郷地先 (旧料金所)	8.1	R6. 11. 5	14:00	R7. 5. 30	14:00	通年大型自動車等通行止
	86 (一) 奥志賀公園栄線	下高井郡野沢温泉村大字豊郷地先 (旧料金所) ~ 下水内郡栄村大字塚字霧山地先(泉平)	14.7	R6. 11. 5	14:00	R7. 5. 23	14:00	通年大型自動車等通行止
計	58 路線 90 区間	一般国道 85.3 km ( 8 路線 18 区間) 主要地方道 131.1 km ( 13 路線 22 区間) 一般県道 266.9 km ( 37 路線 50 区間)	483.3					

(注)有料道路は含まない。  
路線数は所ごとに分割せず、全県で集計。