

令和元年度冬期通行不能区間 位置図

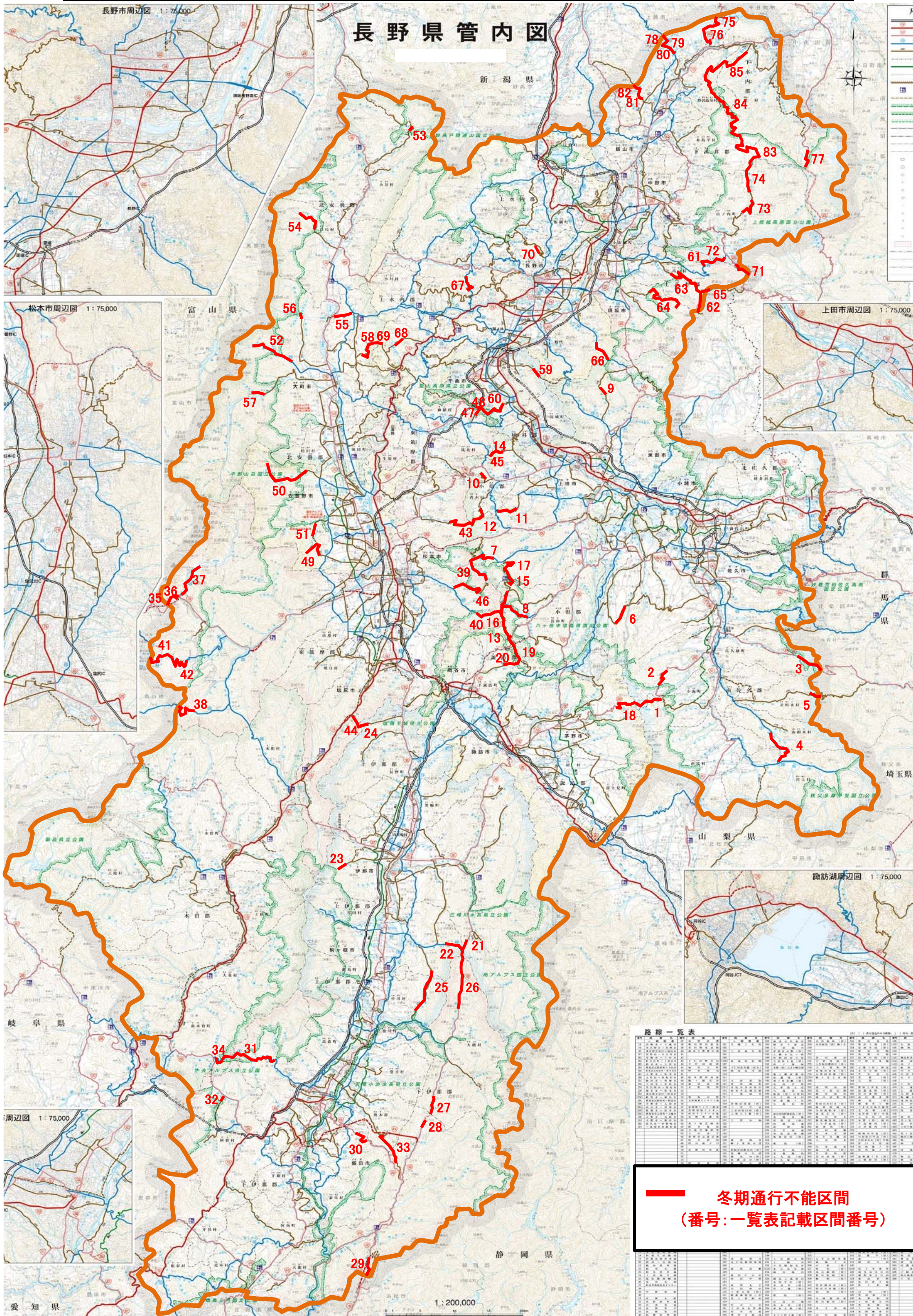

令和元年度 冬期交通不能区間 規制一覧

(R01.10.29現在)

| 所名 | 路線名 | 通行不能区間 | 区間距離 (km) | 規制開始日時 | | 規制解除日時 | | 備考 |
|-------------------------|----------------------|--|----------------------------|-----------|----------|----------|----------|---|
| | | | | 期日 | 時間 | 期日 | 時間 | |
| 佐久 (6区間 38.2 km) | 1 (国) 299号 | 南佐久郡佐久穂町麦草峠(茅野市境) ~ 南佐久郡小海町千代里(林業センター) | 7.7 | R01.11.14 | 11:00 | R02.4.23 | 11:00 | 諏訪建設事務所管内へ |
| | 2 (国) 299号 | 南佐久郡佐久穂町道八千穂レイク北線交差点 ~ 南佐久郡佐久穂町別荘地上 | 5.2 | R01.11.14 | 11:00 | R02.4.23 | 11:00 | (迂)町道八千穂レイク北線 |
| | 3 (国) 299号 | 南佐久郡佐久穂町臼石橋 ~ 南佐久郡佐久穂町十石峠(群馬県境) | 5.6 | R01.12.20 | 11:00 | R02.4.9 | 11:00 | 群馬県側も同様 |
| | 4 (主) 川上佐久線 | 南佐久郡川上村大深山 ~ 南佐久郡南相木村立原 | 10.2 | R01.12.11 | 14:00 | R02.4.15 | 14:00 | |
| | 5 (一) 上野小海線 | 南佐久郡北相木村ぶどう峠(群馬県境) ~ 南佐久郡北相木村木次原 | 3.5 | R01.12.11 | 11:00 | R02.4.15 | 11:00 | 群馬県側も同様 |
| | うち 佐久北部 事務所 6.0km | 6 (一) 大木浅田切線 | 佐久市望月湯沢 ~ 佐久市望月(望月少年自然の家上) | 6.0 | R01.12.2 | 12:00 | R02.4.15 | 12:00 |
| 上田 (11区間 66.2 km) | 7 (主) 美ヶ原公園沖線 | 上田市武石上本入字焼山(林道美ヶ原線交点) ~ 上田市武石上本入字巢栗 (番所ヶ原スキー場入口) | 7.1 | R01.11.21 | 11:00 | R02.4.21 | 11:00 | 松本建設事務所管内へ |
| | 8 (主) 松本和田線 | 小県郡長和町和田扉峠(松本市境) ~ 小県郡長和町和田黒栴((国)142号交点) | 9.3 | R01.11.21 | 11:00 | R02.4.21 | 11:00 | 松本建設事務所管内へ (松本建設事務所側は崩落の 危険により通年通行止め) |
| | 9 (一) 傍陽管平線 | 上田市真田町傍陽字宗次郎 (大良橋交差点) | 2.3 | R01.12.5 | 11:00 | R02.4.14 | 15:00 | |
| | 10 (一) 田沢中挾線 | 小県郡青木村大字田沢 (田沢中挾線起点(横手キャンプ場)) (田沢温泉上) | 2.4 | R01.12.5 | 11:00 | R02.3.24 | 15:00 | |
| | 11 (一) 鹿教湯別所上田線 | 小県郡青木村大字沓掛字女神岳 ((主)丸子信州新線交点) | 4.5 | R01.11.28 | 11:00 | R02.3.24 | 15:00 | |
| | 12 (一) 下奈良本豊科線 | 小県郡青木村大字奈良本字臼川 (保福寺1号橋手前) | 8.1 | R01.11.28 | 11:00 | R02.4.14 | 15:00 | 松本建設事務所管内へ |
| | 13 (一) 霧ヶ峰東餅屋線 | 小県郡長和町和田和田峠(諏訪郡下諏訪町境) ~ 小県郡長和町和田和田峠 ((国)142号旧道交点) | 1.3 | R01.11.21 | 11:00 | R02.4.21 | 11:00 | 諏訪建設事務所管内へ |
| | 14 (一) 真田新田線 | 上田市上室賀字西松尾(東筑摩郡筑北村境) ~ 上田市上室賀字藤庄 (集落終わり) | 4.8 | R01.11.28 | 11:00 | R02.4.14 | 15:00 | 松本建設事務所管内へ |
| | 15 (一) 美ヶ原公園東餅屋線 | 上田市武石美ヶ原台上 (美ヶ原原料金所跡地先) | 1.4 | R01.11.21 | 11:00 | R02.4.21 | 11:00 | |
| | 16 (一) 美ヶ原公園東餅屋線 | 小県郡長和町和田落合大橋 ((一)美ヶ原和田線交点) | 13.0 | R01.11.21 | 11:00 | R02.4.21 | 11:00 | |
| | 17 (一) 美ヶ原公園西内線 | 上田市武石上本入字巢栗 (美ヶ原原料金所跡地手前) | 12.0 | R01.11.21 | 11:00 | R02.4.21 | 11:00 | |
| 諏訪 (3区間 16.5 km) | 18 (国) 299号(メルヘン街道) | 茅野市北山千駄刈 ~ 茅野市北山麦草峠(南佐久郡佐久穂町境) | 6.1 | R01.11.14 | 11:00 | R02.4.23 | 11:00 | 佐久建設事務所管内へ |
| | 19 (一) 霧ヶ峰東餅屋線 | 諏訪郡下諏訪町(八島高原駐車場) ~ 諏訪郡下諏訪町和田峠(小県郡長和町境) | 4.7 | R01.11.21 | 11:00 | R02.4.21 | 11:00 | 上田建設事務所管内へ |
| | 20 (一) 八島高原線 | 諏訪郡下諏訪町((一)霧ヶ峰東餅屋線交点) ~ 諏訪郡下諏訪町大平 (南信森林管理署東俣造林詰所) | 5.7 | R01.11.21 | 12:00 | R02.4.21 | 12:00 | |

令和元年度 冬期交通不能区間 規制一覧

(R01.10.29現在)

| 所名 | 路線名 | 通行不能区間 | 区間距離 (km) | 規制開始日時 | | 規制解除日時 | | 備考 |
|------------------------|--------------------------------|--|--------------|-------------|------------|------------|-------|--|
| | | | | 期日 | 時間 | 期日 | 時間 | |
| 伊那 (5区間 21.5 km) | 21 (国) 152号 県道49号 | 伊那市長谷市野瀬栗沢(山吹橋上) ~ 伊那市長谷分杭峠(下伊那郡大鹿村境) | 5.3 | R01. 12. 23 | 15:00 | R02. 3. 9 | 15:00 | 飯田建設事務所管内へ (迂)(国)153号 他 |
| | 22 (主) 駒ヶ根長谷線 県道202号 | 駒ヶ根市中沢大洞 ~ 伊那市長谷中沢峠 (国道152号分岐) | 3.3 | R01. 12. 23 | 15:00 | R02. 3. 9 | 15:00 | |
| | 23 (一) 伊那駒ヶ岳線 県道254号 | 伊那市荒井内ノ萱 (中部電力(株)小黒発電所 (県道終点)) ~ 伊那市荒井小黒日向 (県道終点) | 2.4 | R01. 12. 5 | 15:00 | R02. 4. 7 | 15:00 | |
| | 24 (一) 櫛川岡谷線 県道210号 | 上伊那郡辰野町桜沢(塩尻市境) ~ 上伊那郡辰野町山口(牛首峠) | 1.8 | R01. 12. 5 | 11:00 | R02. 4. 17 | 11:00 | |
| | 25 (一) 西伊那線 | 上伊那郡中川村大草(桑原橋北) ~ 駒ヶ根市中沢(林道交点) | 8.7 | R01. 12. 17 | 15:00 | R02. 3. 10 | 15:00 | |
| 飯田 (8区間 44.4 km) | 26 (国) 152号 | 下伊那郡大鹿村鹿塩(分杭峠) ~ 下伊那郡大鹿村鹿塩女高 | 6.8 | R01. 12. 23 | 15:00 | R02. 3. 9 | 15:00 | 伊那建設事務所管内へ (迂)(国)153号 他 |
| | 27 (国) 152号 | 下伊那郡大鹿村大河原(深ヶ沢) ~ 下伊那郡大鹿村大河原(地藏峠) | 4.5 | R01. 12. 9 | 15:00 | R02. 4. 6 | 15:00 | |
| | 28 (国) 152号 | 飯田市上村(地藏峠) ~ 飯田市上村(日影岩) | 1.1 | R01. 12. 9 | 11:00 | R02. 4. 6 | 13:30 | |
| | 29 (国) 152号 | 飯田市南信濃小嵐(民宿島畑先) ~ 飯田市南信濃青崩峠(静岡県境) | 3.9 | R01. 12. 9 | 15:00 | R02. 4. 13 | 15:00 | 静岡県へ 当分の間災害により通 行止め (迂)(国)151号 |
| | 30 (国) 256号 県道8号 | 飯田市上久堅(浄水場上) ~ 飯田市上久堅越久保(小川路峠) | 2.2 | R02. 1. 8 | 15:00 | R02. 4. 13 | 15:00 | |
| | 31 (主) 飯田南木曾線 県道109号 | 飯田市上飯田(市の瀬橋) ~ 飯田市上飯田大平峠(木曾郡南木曾町境) | 13.1 | R01. 12. 13 | 15:00 | R02. 4. 10 | 15:00 | 木曾建設事務所管内へ (迂)(国)153号、256号 (主)圏原インター線 (迂)(国)474号 (国)152号 |
| | 32 (一) 圏原清内路線 県道251号 | 下伊那郡阿智村横川 ~ 下伊那郡阿智村上清内路 | 3.1 | R01. 12. 13 | 11:00 | R02. 3. 26 | 11:00 | |
| 33 (一) 上飯田線 | 飯田市上村清水 ~ 下伊那郡喬木村氏乗(矢筈トンネル出口上) | 9.7 | R01. 12. 9 | 10:00 | R02. 4. 17 | 11:00 | | |
| 木曾 (1区間 6.9 km) | 県道8号 (主) 飯田南木曾線 | 木曾郡南木曾町吾妻大平峠(飯田市境) ~ 木曾郡南木曾町吾妻幸助 ((国)256号交点) | 6.9 | R01. 12. 13 | 15:00 | R02. 4. 10 | 15:00 | 飯田建設事務所管内へ (迂)(国)256号 |

令和元年度 冬期交通不能区間 規制一覧

(R01.10.29現在)

| 所名 | 路線名 | 通行不能区間 | 区間距離 (km) | 規制開始日時 | | 規制解除日時 | | 備考 |
|-------------------------|-----------------|--|--------------|-------------|-------|------------|-------|---------------------------------|
| | | | | 期日 | 時間 | 期日 | 時間 | |
| 松本 (14区間 74.6 km) | 35 (国) 158号(旧道) | 松本市安曇安房峠(岐阜県境) ~ 松本市安曇中の湯(11号カーブ) | 2.8 | R01. 11. 5 | 14:30 | R02. 5月下旬 | | (歩行者、自転車、排気量125cc以下の自動二輪は迂回路なし) |
| | 36 (国) 158号(旧道) | 松本市安曇中の湯(11号カーブ) ~ 松本市安曇中の湯(1号カーブ) | 4.4 | R01. 11. 5 | 15:00 | R02. 4. 17 | 9:00 | 安房トンネル |
| | 37 (主) 上高地公園線 | 松本市安曇上高地(バスターミナル) ~ 松本市安曇中の湯((国)158号交点) | 6.3 | R01. 11. 15 | 19:00 | R02. 4. 17 | 7:00 | |
| | 38 (主) 奈川野麦高根線 | 松本市奈川川浦 ~ 松本市奈川野麦峠(岐阜県境) | 6.2 | R01. 11. 15 | 11:00 | R02. 4. 17 | 11:00 | |
| | 39 (主) 美ヶ原公園沖線 | 松本市入山辺天狗の露路 ~ 松本市武石峠(林道美ヶ原線交点) | 7.3 | R01. 11. 21 | 11:00 | R02. 4. 21 | 11:00 | 上田建設事務所管内へ |
| | 40 (主) 松本和田線 | 松本市入山辺扉鉢泉口 ~ 松本市入山辺扉峠(小県郡長和町境) | 6.8 | - | - | - | - | 崩落の危険があるため、 通年通行止め |
| | 41 (主) 乗鞍岳線 | 松本市安曇乗鞍岳山頂(岐阜県境) ~ 松本市安曇三本滝 | 14.0 | R01. 10. 31 | 18:00 | R02. 7. 1 | 6:00 | |
| | 42 (主) 乗鞍岳線 | 松本市安曇三本滝 ~ 松本市安曇国民休暇村 | 3.5 | R01. 11. 15 | 18:00 | R02. 4. 17 | 11:00 | |
| | 43 (一) 下奈良本豊科線 | 松本市保福寺峠(上田市境) ~ 松本市保福寺町天王 | 8.0 | R01. 11. 28 | 11:00 | R02. 4. 14 | 15:00 | 上田建設事務所管内へ |
| | 44 (一) 樽川岡谷線 | 塩尻市日出塩((国)19号交点) ~ 塩尻市日出塩(上伊那郡辰野町境) | 2.1 | R01. 12. 5 | 11:00 | R02. 4. 17 | 11:00 | 伊那建設事務所管内へ |
| | 45 (一) 真田新田線 | 東筑摩郡筑北村坂井真田 ~ 東筑摩郡筑北村坂井真田(上田市境) | 2.0 | R01. 11. 28 | 11:00 | R02. 4. 14 | 15:00 | 上田建設事務所管内へ |
| | 46 (一) 美ヶ原公園線 | 松本市大字入山辺三城 ~ 松本市大字入山辺上手町 | 4.8 | R01. 11. 21 | 11:00 | R02. 4. 21 | 11:00 | |
| | 47 (一) 聖高原杉崎線 | 東筑摩郡筑北村聖高原(古峠) ~ 東筑摩郡筑北村坂井大野田 | 2.1 | R01. 11. 29 | 11:00 | R02. 4. 10 | 11:00 | |
| | 48 (一) 聖高原千曲線 | 東筑摩郡麻績村聖高原(一本松峠) ~ 東筑摩郡筑北村坂井上永井(千曲市境) | 4.3 | R01. 11. 29 | 11:00 | R02. 4. 10 | 11:00 | 千曲建設事務所管内へ |
| 安曇野 (3区間 23.1 km) | 49 (一) 小倉梓橋停車場線 | 安曇野市三郷北小倉 ~ 安曇野市三郷30号カーブ ((一)豊科大天井岳線交点) | 5.3 | R01. 11. 29 | 15:00 | R02. 4. 17 | 12:00 | |
| | 50 (一) 檜ヶ岳矢村線 | 安曇野市穂高有明中房温泉 ~ 安曇野市穂高有明宮城 ゲート | 12.2 | R01. 11. 29 | 15:00 | R02. 4. 17 | 12:00 | |
| | 51 (一) 豊科大天井岳線 | 安曇野市堀金烏川須砂渡 ~ 安曇野市三郷小倉展望台 | 5.6 | R01. 11. 29 | 15:00 | R02. 4. 17 | 12:00 | |

令和元年度 冬期交通不能区間 規制一覧

(R01.10.29現在)

| 所名 | 路線名 | 通行不能区間 | 区間距離 (km) | 規制開始日時 | | 規制解除日時 | | 備考 |
|------------------------|--------------------------------|---|--------------|-------------|-------|------------|-------|-------------------------------|
| | | | | 期日 | 時間 | 期日 | 時間 | |
| 大町 (7区間 29.1 km) | 52 県道45号(アルペンライン) (主) 扇沢大町線 | 大町市平扇沢 ~ 大町市平日向山 | 8.1 | R01. 11. 30 | 18:00 | R02. 4月中旬 | | |
| | 53 県道114号 (一) 川尻小谷糸魚川線 | 北安曇郡小谷村大字中土(小谷温泉上) ~ 北安曇郡小谷村大字中土(林道入口) | 1.5 | R01. 11. 29 | 10:00 | R02. 4. 17 | 10:00 | |
| | 54 県道322号 (一) 白馬岳線 | 北安曇郡白馬村大字北城猿倉 ~ 北安曇郡白馬村大字北城二股 | 5.6 | R01. 11. 29 | 10:00 | R02. 4. 24 | 10:00 | |
| | 55 県道324号 (一) 青具築場停車場線 | 大町市美麻青具 ~ 大町市平築場((国)148号交点) | 4.2 | R01. 11. 29 | 10:00 | R02. 4. 15 | 10:00 | |
| | 56 県道325号 (一) 白馬岳大町線 | 大町市平大谷原 ~ 大町市平鹿島黒沢高原入口 | 1.0 | R01. 11. 29 | 10:00 | R02. 3. 31 | 10:00 | |
| | 57 県道326号 (一) 槍ヶ岳線 | 大町市平七倉 ~ 大町市平葛温泉上 | 2.4 | R01. 11. 29 | 10:00 | R02. 4. 13 | 10:00 | |
| | 58 県道393号 (一) 小島信濃木崎停車場線 | 大町市美麻(長野市境) ~ 大町市美麻若栗 | 6.3 | R01. 11. 29 | 10:00 | R02. 3. 27 | 12:00 | 長野建設事務所管内へ |
| 千曲 (2区間 7.2 km) | 59 県道392号 (一) 白石千曲線 | 千曲市大字倉科字倉科山2231-2先(供用終点) ~ 千曲市大字倉科字原1121-1先 (原組橋上300m) | 1.3 | R01. 12. 13 | 10:00 | R02. 3. 2 | 10:30 | |
| | 60 県道498号 (一) 聖高原千曲線 | 千曲市大字上山田字大窪3757番-483先 ~ 千曲市大字上山田字城山3525番-1先 (東筑摩郡筑北村境) (城山史跡公園入口上) | 5.9 | R01. 11. 29 | 11:00 | R02. 4. 10 | 11:00 | 松本建設事務所管内へ |
| 須坂 (5区間 35.7 km) | 61 県道66号 (主) 豊野南志賀公園線 | 上高井郡高山村山田牧場 ~ 上高井郡高山村笠ヶ岳(下高井郡山ノ内町境) | 5.7 | R01. 11. 7 | 15:00 | R02. 5. 27 | 16:00 | 北信建設事務所管内へ |
| | 62 県道112号 (一) 大前須坂線 | 上高井郡高山村毛無峠(群馬県境) ~ 上高井郡高山村老ノ倉((一)牧干俣線交点) | 3.7 | R01. 11. 13 | 15:00 | R02. 5. 22 | 15:00 | 群馬県側も同様 |
| | 63 県道112号 (一) 大前須坂線 | 上高井郡高山村老ノ倉((一)牧干俣線交点) ~ 上高井郡高山村乙見橋下ゲート | 12.5 | R01. 11. 13 | 15:00 | R02. 4. 24 | 15:00 | |
| | 64 県道346号 (一) 五味池高原線 | 須坂市豊丘(五味池高原) ~ 須坂市豊丘(上原橋) | 12.9 | R01. 11. 8 | 15:00 | R02. 5. 8 | 15:00 | 通年大型自動車等通行不能 行き止まり |
| | 65 県道466号 (一) 牧干俣線 | 上高井郡高山村老ノ倉((一)大前須坂線交点) ~ 上高井郡高山村牧(群馬県境) | 0.9 | R01. 11. 13 | 15:00 | R02. 4. 24 | 15:00 | 群馬県側も同様 |
| 長野 (5区間 17.8 km) | 66 県道34号 (主) 長野菅平線 | 長野市若穂保科持者 ~ 上田市(旧真田町)境 | 5.4 | R01. 11. 29 | 10:00 | R02. 4. 17 | 12:00 | 通年大型自動車等通行止 (迂)(国)403、406号 |
| | 67 県道86号 (主) 戸隠篠ノ井線 | 長野市戸隠平出 ~ 長野市七二会平出 | 6.7 | R01. 11. 29 | 10:00 | R02. 4. 17 | 12:00 | (迂)(国)19、406号、 小川長野線、入山小市線 |
| | 68 県道391号 (一) 岩本里穂刈線 | 長野市信州新町上奈良尾 ~ 長野市信州新町栗尾 | 2.8 | R01. 11. 29 | 10:00 | R02. 4. 17 | 12:00 | (迂)(国)19、 小島信濃木(停)線 |
| | 69 県道393号 (一) 小島信濃木崎停車場線 | 長野市信州新町藤布月 ~ 大町市(旧美麻村)境 | 0.7 | R01. 11. 29 | 10:00 | R02. 3. 27 | 12:00 | 大町建設事務所管内へ |
| | 70 県道506号 (一) 戸隠高原浅川線(旧道) | 長野市北郷 ~ 長野市真光寺仙郷橋(旧道区間) | 2.2 | R01. 11. 29 | 10:00 | R02. 3. 27 | 12:00 | (迂)川口大町線、長野大町線 |

令和元年度 冬期交通不能区間 規制一覧

(R01.10.29現在)

| 所名 | 路線名 | 通行不能区間 | 区間距離 (km) | 規制開始日時 | | 規制解除日時 | | 備考 |
|---|------------------------------|--|--------------|-------------|-------|------------|-------|-------------------------|
| | | | | 期日 | 時間 | 期日 | 時間 | |
| 北信 (15区間 96.3 km) うち中野事務所 (4区間 20.5km) | 71 (国) 292号(志賀草津道路) 県道66号 | 下高井郡山ノ内町大字平穩(洪峠・群馬県境) ~ 下高井郡山ノ内町大字平穩(陽坂) | 5.2 | R01. 11. 13 | 13:00 | R02. 4. 24 | 10:00 | 群馬県側も同様 |
| | 72 (主) 豊野南志賀公園線 県道471号 | 下高井郡山ノ内町大字佐野字笠ヶ嶽 (上高井郡高山村境) ~ 下高井郡山ノ内町大字平穩字志賀 (笠岳キャンプ場入口) | 3.5 | R01. 11. 7 | 15:00 | R02. 5. 27 | 16:00 | 須坂建設事務所管内へ |
| | 73 (一) 奥志賀公園線 県道502号 | 下高井郡山ノ内町大字夜間瀬字大洞沢 (町道大松大洞沢線交点) ~ 下高井郡山ノ内町大字平穩字山ノ神 (一の瀬処理場入口) | 4.3 | R01. 11. 13 | 15:00 | R02. 5. 22 | 15:00 | (迂)町道大松大洞沢線 |
| | 74 (一) 奥志賀公園栄線 | 下高井郡山ノ内町大字夜間瀬字除ヶ池 (一)奥志賀公園線交点) ~ 下水内郡栄村大字塚地先(林道秋山線交点) | 7.5 | R01. 11. 5 | 15:00 | R02. 5. 22 | 16:00 | 飯山事務所管内へ 通年大型自動車等通行止 |
| うち飯山事務所 (11区間 75.8km) | 75 (国) 403号 | 飯山市大字照岡字照岡山地先 (新潟県境・伏野峠) ~ 飯山市大字照岡字原地先(旧照岡牧場) | 4.8 | R01. 11. 11 | 16:00 | R02. 6. 5 | 11:00 | 通年大型自動車等通行止 |
| | 76 (国) 403号 | 飯山市大字照岡字原地先(旧照岡牧場) ~ 飯山市大字照岡字藤沢地先 | 6.5 | R01. 11. 18 | 14:00 | R02. 5. 8 | 16:00 | 通年大型自動車等通行止 |
| | 77 (国) 405号 県道95号 | 下水内郡栄村大字塚字泥の木平地先(切明) ~ 下水内郡栄村大字塚字和山地先(和山) | 3.4 | R01. 11. 25 | 11:00 | R02. 5. 15 | 16:00 | |
| | 78 (主) 上越飯山線 県道95号 | 飯山市大字一山字大神楽地先(新潟県境・関田峠) ~ 飯山市大字一山字田茂木平地先 (チェーン着脱場) | 3.0 | R01. 11. 11 | 14:00 | R02. 5. 22 | 14:00 | |
| | 79 (主) 上越飯山線 県道95号 | 飯山市大字一山字田茂木平地先(チェーン着脱場) ~ 飯山市大字一山字田茂木平地先(田茂木池) | 2.7 | R01. 11. 11 | 14:00 | R02. 4. 24 | 16:00 | |
| | 80 (主) 上越飯山線 県道411号 | 飯山市大字一山字田茂木平地先(田茂木池) ~ 飯山市大字一山字岩下地先(温井) | 2.0 | R01. 11. 11 | 14:00 | R02. 4. 24 | 16:00 | |
| | 81 (一) 飯山新井線 県道411号 | 飯山市大字寿字堰下地先(顔戸) ~ 飯山市大字寿字大倉地先(桂池) | 5.9 | R01. 11. 11 | 11:00 | R02. 4. 24 | 11:00 | |
| | 82 (一) 飯山新井線 県道502号 | 飯山市大字寿大倉地先(桂池) ~ 飯山市大字寿字大倉地先(新潟県境) | 1.0 | R01. 11. 11 | 11:00 | R02. 5. 22 | 11:00 | |
| | 83 (一) 奥志賀公園栄線 県道502号 | 下水内郡栄村大字塚地先(林道秋山線交点) ~ 下高井郡木島平村大字住郷地先 (カヤの平) | 6.5 | R01. 11. 5 | 15:00 | R02. 5. 22 | 16:00 | 中野事務所管内へ 通年大型自動車等通行止 |
| | 84 (一) 奥志賀公園栄線 県道502号 | 下高井郡木島平村大字住郷地先 (カヤの平) ~ 下高井郡野沢温泉村大字豊郷地先 (やまびこゲレンデゲート) | 17.2 | R01. 11. 5 | 15:00 | R02. 5. 29 | 16:00 | 通年大型自動車等通行止 |
| | 85 (一) 奥志賀公園栄線 | 下高井郡野沢温泉村大字豊郷地先 (やまびこゲレンデゲート) ~ 下水内郡栄村大字塚字霧山地先(泉平) | 22.8 | R01. 11. 5 | 15:00 | R02. 5. 22 | 16:00 | 通年大型自動車等通行止 |

| | | | | | | | | |
|---|-------------|---|-------|--|--|--|--|--|
| 計 | 57 路線 85 区間 | 一般国道 75.5 km (7 路線 16 区間) 主要地方道 131.1 km (13 路線 20 区間) 一般県道 270.9 km (37 路線 49 区間) | 477.5 | | | | | |
|---|-------------|---|-------|--|--|--|--|--|

(注)有料道路は含まない。
路線数は所ごとに分割せず、全県で集計。