

ルールとマナーを
まもっていけるかな？



長野県

えへっ くふふ♪

きょうは、おばあちゃんのいえにいける～♪
おかあさんと^{しゃ}いっしょに、じてん車でいくぞ～！
おとうさんはおるすば～ん！



おかあさんがやいた、おいし～いアップルパイをとどけるんだ
おばあちゃん、よろこぶかなあ

アップルパイ いいにおい

ぐーぐーぐーぐー

おなかなってる がまんがまん



じてん車^{しゃ}のてんけんをするわよ あいことばは、おぼえてる？
いってみよう！ せーの！

はらへったべさぶ〜!

よくできました!

じぶんのからだの大きさにあったじてん車しゃにのろうね

ヘルメットもかぶれたわね

- | | | | |
|----|-------|-------------------------------------|--|
| は | ハンドル | <input checked="" type="checkbox"/> | ゆがんだり、
まがったりしていないかな? |
| ら | ライト | <input checked="" type="checkbox"/> | きちんとつくかな? |
| へっ | ヘルメット | <input checked="" type="checkbox"/> | じぶんのあたまの大きさにあっているかな?
あごひもは、ゆび一本ぶんだけ入るかな? |
| た | タイヤ | <input checked="" type="checkbox"/> | 空気は十分に <small>くわき</small> 入っているかな?
みぞはしっかりあるかな? |
| べ | ベル | <input checked="" type="checkbox"/> | 音はよくなるかな?
ハンドルをにぎったままならせるかな? |
| さ | サドル | <input checked="" type="checkbox"/> | またがったとき、
つま先が <small>つまさき</small> じめんにつくかな? |
| ぶー | ブレーキ | <input checked="" type="checkbox"/> | まえもうしろもブレーキは
よくきくかな? |

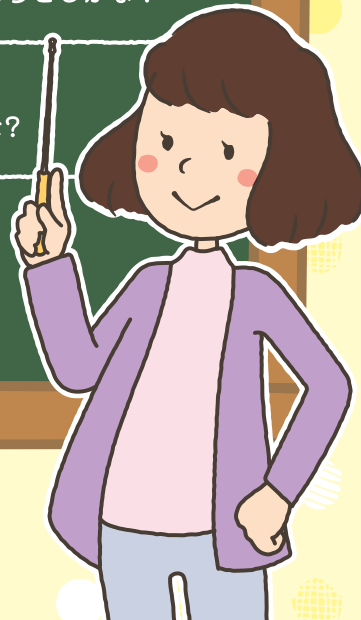

びゅーん びゅーん ぷっぷー
おかあさん、このみちくるまは車がいっぱいとおるね



そうよ、だから、車くるまのみちとある人ひとや
じてん車しゃにのる人ひとのみちにわかれているのよ
ほら、青いろのひょうしきにかいてあるでしょ?

そっか、ここには車くるまが入はいってこられないんだ!
ぼくのみちだ〜! へっへーん!



まって! よく見て!

まえにあるひといている人しゃやじてん車しゃがいるでしょう
じぶんだけのみちじゃないのよ
じてん車しゃは、車しゃどうよりをとひとおって、あるひといている人の
じゃまにならないようにしよう みんなのみちだもんね

おかあさん、しんごうが赤あかのときはとまるってしってる?
あお
青あおですすむんだよ えへん

それは、み～んなしってるわよ!
じゃあしんごうあおで青あおがチカチカしていたら、どうするかしってる?

えへん、いそいでわたるんだよ! いけいけゴーゴー!
ブー は・ず・れ

ええええええええ!!

あお
青あおのチカチカは… わたらない とまって つぎあおの青あおまで ま・つ・の
は～い

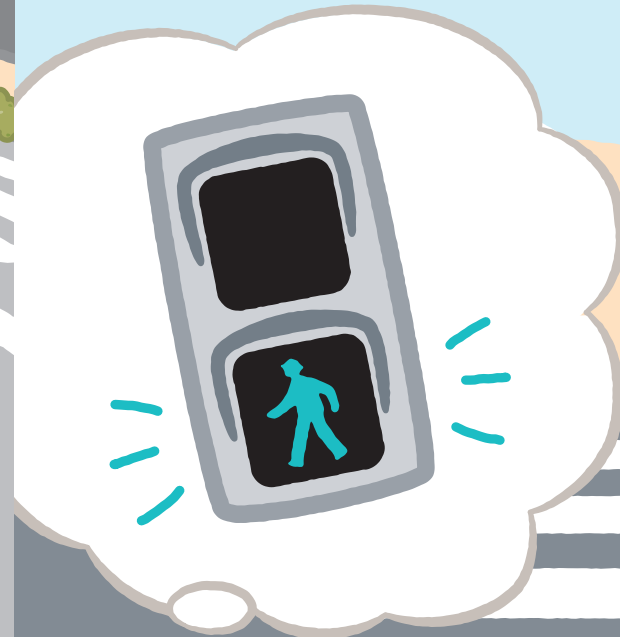

あ〜青になったよ!
おかあさん 右・左・右を見て〜! いこう!

そうだね 青になっても、かくにんはだいじだね
いっしょにおうだんほどうをわたる人もいるから、
じてん車からおりてわたろうね



見て! いつもは車でくる みどりの森が見えてきた!
ちょっと休けいしよう

そうね、リンゴジュースをのんで一休みしましょう
よく見るといろいろなどうぶつもあそびにきているよ!

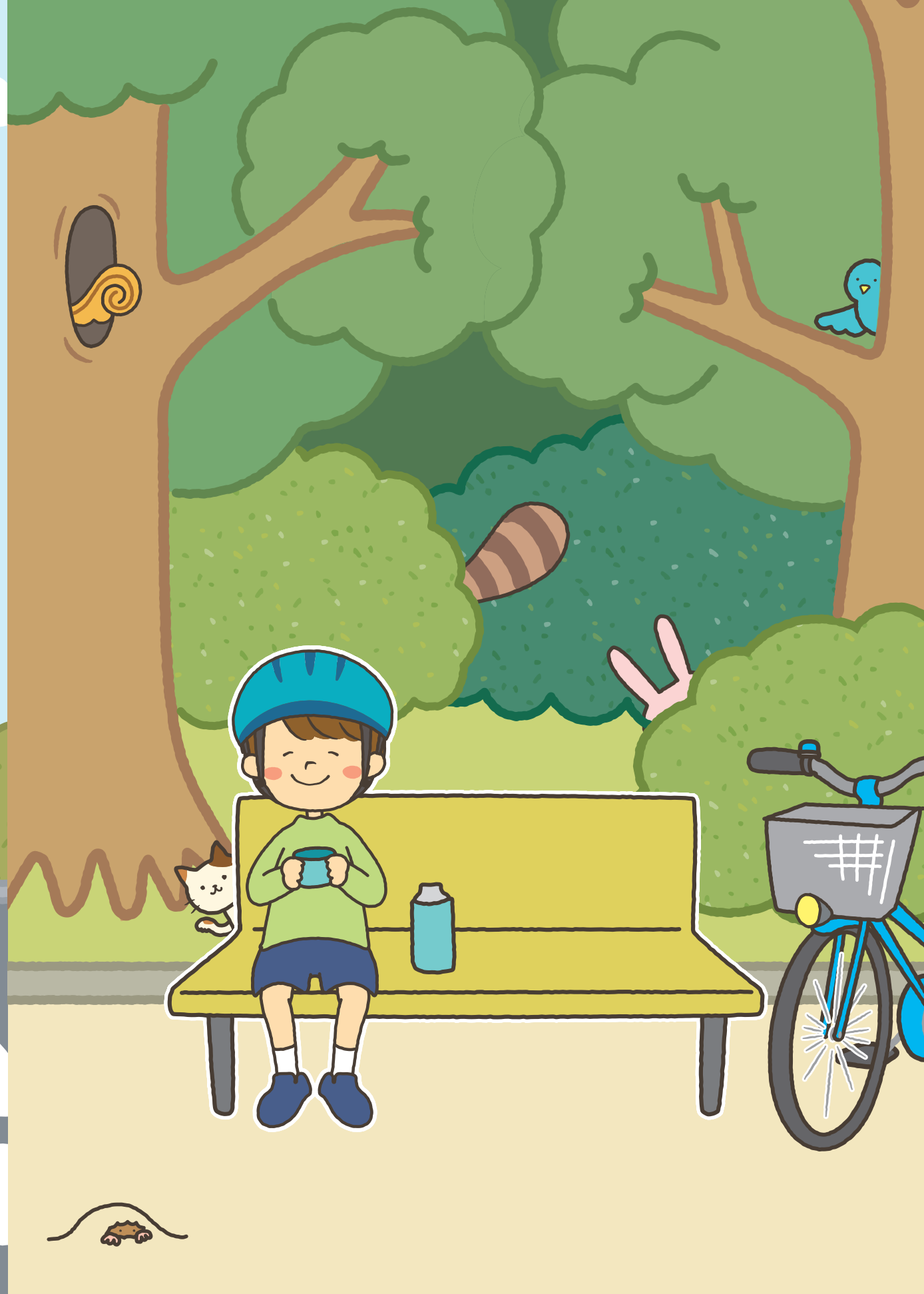

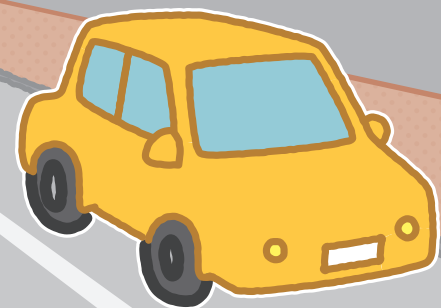

あっ おともだちの ひまわりちゃんだ



あか
赤いボールをおいかけているけど～
えっ!! どうろにむかっている…

あぶないーい!



ひゃ～よかった～ ^{くるま}車がとまったよ おかあさん
ぶつからなくてよかった…



そうね、こわかったわね
どうろをわたるときは、やっぱり…
かならずとまって、^{みぎ}右・^{ひだり}左・^{みぎ}右を見ようね

^{くるま}車のうんてん^{しゅ}手さんも、びっくりしただろうね



さあ、いきましょう

うん！まわりを見て、すすめ すすめ すすもう！

あれ ここは おうだんほどうにしんごうがない！どうしよう

いつもみたいに、^{みぎ}右・^{ひだり}左・^{みぎ}右を見て

^{くるま}車きていないかな～じてん車^{しゃ}やバイクきていないかな～って

かくにんしようね

^{くるま}車がどうぞってとまってくれたら、

はんたいからの^{くるま}車もこないことをかくにんね

わたりきったら、うんてん手^{しゅ}さんに、ありがとうのぺこりんこ

あっ わらってくれた うれしいね

やった

おじいちゃんとおばあちゃんのいえの
きいろのへいが見えてきた～！

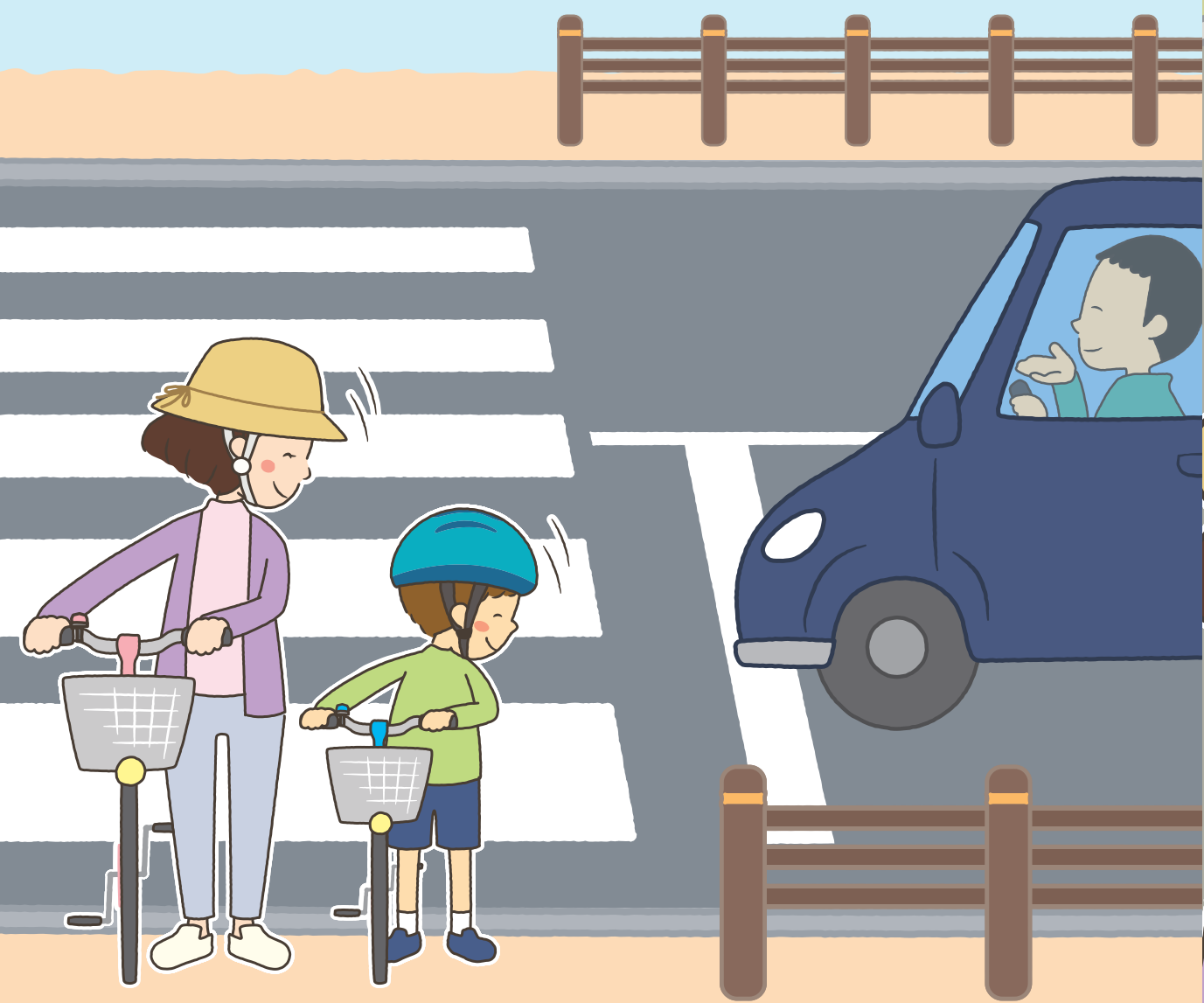

このみちは、ほどうがないから…
じてん車^{しゃ}はどろの^{ひだり}左がわをとおって
すすむんだ！

ちょっと、まって！

スピードをゆるめて

なんで～????

ピーッ
ピーッ
ピーッ

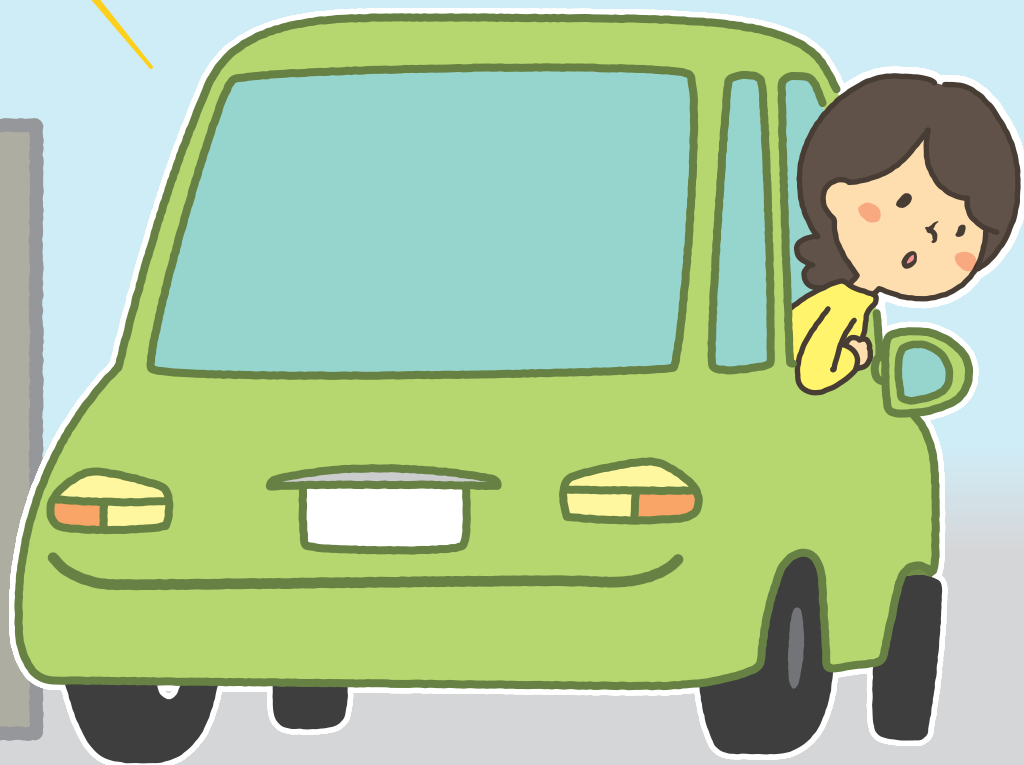

「ピーッピーッ」って音がしていないかな
バックしてくる車がいるかもよ
ほら、車のちゅう車じょうがあるから、ちゅういしてとおらなきゃ
まわりをよく見て、音もしっかり きこうね

おじいちゃ～ん
おばあちゃ～ん
ついたよ～ おかあさんとじてん車^{しゃ}で きたよ!

よくきたね あぶないことはなかったかい
あら、アップルパイじゃないの～
あまくて、いいにおいだねえ、おいしそう



てあらい～♪う～がい♪ アップルパイ♪

ありがとうね
さっそくみんなでいただくかしら
くるとちゅうにどんなことがあったか、きかせておくれね

クイズコーナー

どっちがほんものかわかるかな？

第1問 一時停止

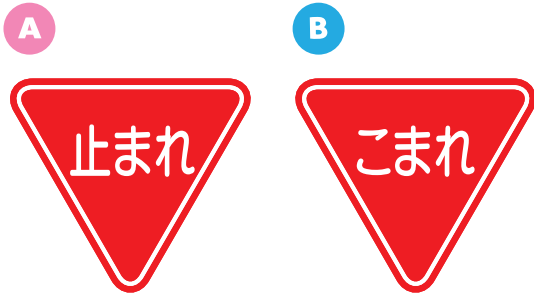

第2問 とまれ

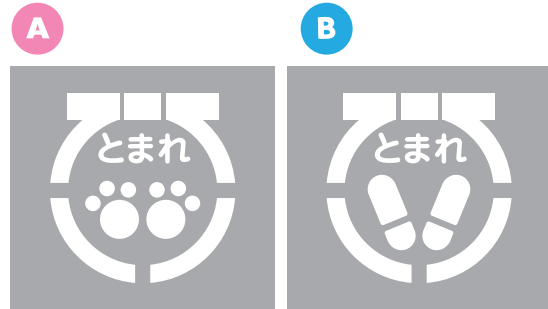

第3問 自転車及び歩行者専用

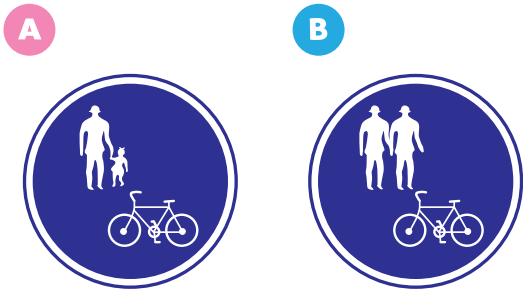

第4問 歩行者横断禁止

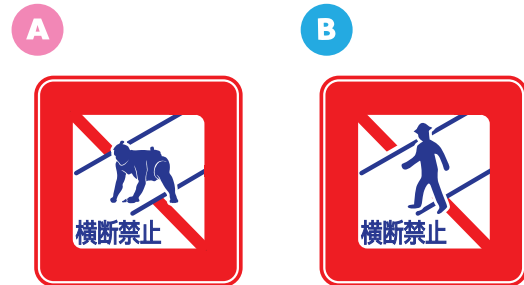

第5問 車両進入禁止

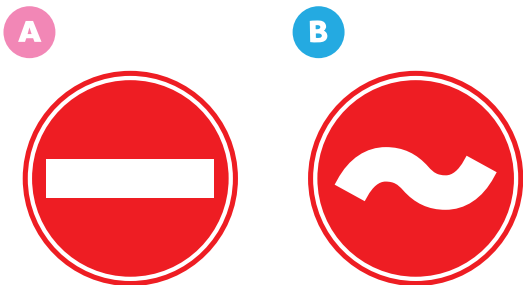

第6問 並進可

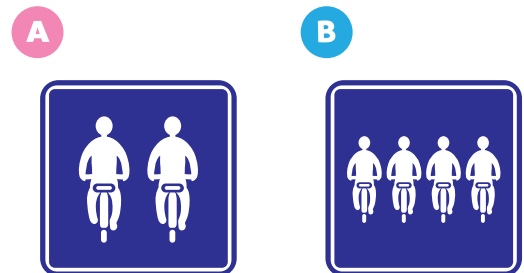

こたえ 第1問：A、第2問：B、第3問：A、第4問：B、第5問：A、第6問：A

保護者の皆様、先生方へ

長野県では、平成 31 年 3 月に「長野県自転車の安全で快適な利用に関する条例」を制定し、自転車事故のない安全で安心な県民生活の確保を目指しています。

県内では、自転車に関する交通事故が全体の約 1 割を占め、負傷者の 4 割以上が未成年です。

とかく私たちは、**子どもに自転車を「玩具(おもちゃ)」として与えがち**です。一人で乗る成長の姿を喜ぶと同時に、子どもに「**自転車は車の仲間である**」と伝え、日常生活の中で大人がお手本となり、交通ルールや正しい自転車の乗り方を継続して教えることが大切です。

本書は、身近で便利な自転車だからこそ、乗り始める前の子どもたちに忘れないでほしいことなどをまとめました。幼少期からの体験や経験の積み重ねが、自分自身と他者の安全を守ります。

外出の際には内容を思い出しながら、自転車の安全利用への意識を育んでください。



長野県自転車
安全・安心PRキャラクター
の
風野 りん
イラスト/雨宮理真

安心・安全のためのキーワード

- 幼児・児童を保護・監督する自覚
- 大人自身の学びと模範的な行動
日頃から交通ルールに関する理解を深め、常に子どもの手本となる行動をとりましょう。
(都合よくルールを解釈せず、曖昧なものは調べましょう。)
- 子どもの目線に立った安全指導
複数の対象に注意を向けたり、複雑な判断をしたりすることができない幼少期の特性を考え、特に「飛び出さない」、「止まる・見る・待つ」を繰り返し伝えましょう。

長野県では、県内で自転車に乗る際には、**自転車事故の相手方の生命・身体の損害を補償する自転車損害賠償保険等への加入が条例で義務**となっています。全国では、小学生が起こした自転車事故で**約9,500万円の損害賠償が命じられる**事例がありました。

子どもが自転車に乗るときも、保護者が代わって保険等に加入する必要があります。詳しくは、二次元コードから県公式ホームページをご覧ください、万が一に備えていただきますようお願いいたします。

長野県公式
ホームページ



おしまい

