

I 事業編

1 健康福祉部の組織図

令和8年4月1日現在

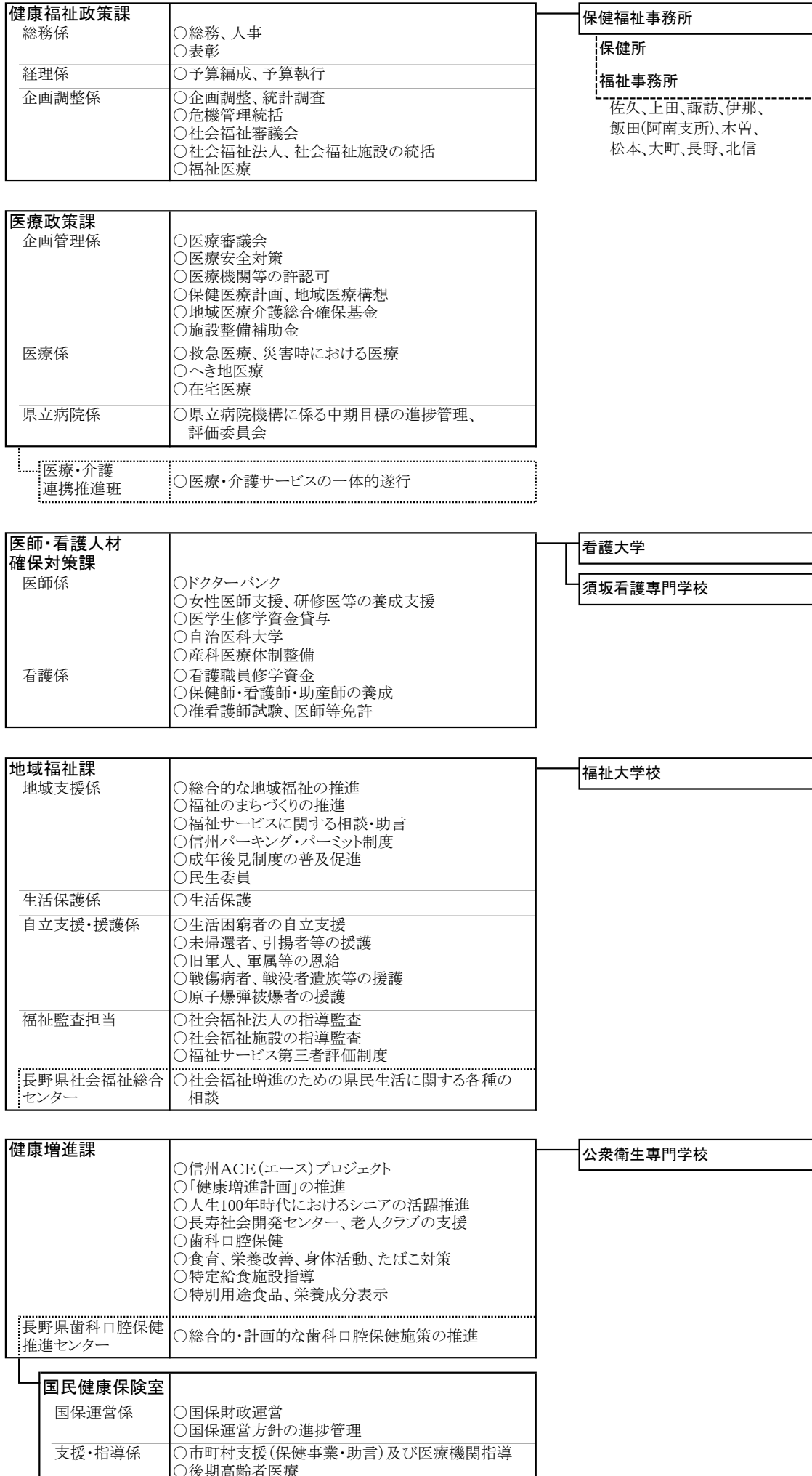

疾病・感染症対策課 母子保健係	<input type="checkbox"/> 母子保健 <input type="checkbox"/> 小児・周産期医療 <input type="checkbox"/> 小児慢性特定疾病対策	精神保健福祉センター
信州母子保健推進センター	<input type="checkbox"/> 市町村の母子保健事業等に対する妊娠から子育てまでの一貫した支援	
がん・疾病対策係	<input type="checkbox"/> がん、循環器病等の疾病対策 <input type="checkbox"/> 難病対策	
心の健康支援係	<input type="checkbox"/> 精神科医療、通院医療費公費負担 <input type="checkbox"/> 精神障がい者地域生活支援 <input type="checkbox"/> 発達障がい者支援 <input type="checkbox"/> 自殺対策	
感染症対策担当	<input type="checkbox"/> 感染症対策 <input type="checkbox"/> 予防接種	

介護支援課 計画係	<input type="checkbox"/> 介護保険の適正な運営支援 <input type="checkbox"/> 地域包括ケア体制の構築支援 <input type="checkbox"/> 認知症施策 <input type="checkbox"/> 高齢者虐待防止
サービス係	<input type="checkbox"/> 介護サービス事業者の指定 <input type="checkbox"/> 介護職員の処遇改善 <input type="checkbox"/> 介護支援専門員の資格管理
介護人材係	<input type="checkbox"/> 介護人材確保・養成
施設係	<input type="checkbox"/> 老人福祉施設等の整備・運営支援

障がい者支援課 管理係	<input type="checkbox"/> 県立障がい者(児)施設の管理	知的障害者更生相談所 (中央児童相談所に付置) 信濃学園 総合リハビリテーションセンター 身体障害者更生相談所 西駒郷 障がい者福祉センター 聴覚障がい者情報センター
総合リハビリテーションセンター担当	<input type="checkbox"/> 県立総合リハビリテーションセンターの運営	
在宅支援係	<input type="checkbox"/> 障がい者(児)の在宅生活支援 <input type="checkbox"/> 特別児童扶養手当、特別障害者手当 <input type="checkbox"/> 心身障害者扶養共済制度	
施設支援係	<input type="checkbox"/> 障害福祉サービス事業者等の指定 <input type="checkbox"/> 障がい者(児)施設の整備・運営支援 <input type="checkbox"/> 障がい者虐待防止	
共生社会推進係	<input type="checkbox"/> 障がい者の相談支援及び地域生活移行 <input type="checkbox"/> 障がい者の就労支援 <input type="checkbox"/> 障害者優先調達推進法に基づく調達方針策定 <input type="checkbox"/> 障がい者差別解消	

食品・生活衛生課 生活衛生係	<input type="checkbox"/> 生活衛生関係営業許可	長野食肉衛生検査所
食品衛生係	<input type="checkbox"/> 食品安全 <input type="checkbox"/> 食中毒 <input type="checkbox"/> 輸入食品 <input type="checkbox"/> 調理師試験	
乳肉・動物衛生係	<input type="checkbox"/> 動物の愛護及び管理 <input type="checkbox"/> と畜検査等	

薬事管理課 薬事温泉係	<input type="checkbox"/> 薬局、医薬品販売業等の許認可 <input type="checkbox"/> 医薬品等の安全対策 <input type="checkbox"/> 血液の確保 <input type="checkbox"/> 温泉の土地掘削等の許可
麻薬毒劇物係	<input type="checkbox"/> 薬物乱用防止 <input type="checkbox"/> 毒物劇物の監視、指導 <input type="checkbox"/> 生薬振興対策