

平成 17 年

# 観光地利用者統計調査結果

長野県 商工部 産業政策課 一ム

# 観光地利用者統計調査について

## 1 調査の目的

県内観光地利用者の観光地における利用状況及び観光消費額の実態を把握することを目的とする。

## 2 調査方法等

対象観光地の所在する市町村で、観光施設、交通機関、宿泊施設等に照会し、調査を行う。各観光地における調査結果を県で集計し、「観光地利用者統計調査結果」を作成。

## 3 用語の説明

**延利用者数**…日帰り客数と宿泊客の延数の合計

〈計算例〉

☆1人が1泊した場合  
**延利用者数（延数）**は2人（**実数**は1人）

☆2人が3泊した場合  
**延利用者数（延数）**は8人（**実数**は2人）

☆2人が3泊し、2人の日帰りがあった場合  
**延利用者数（延数）**は10人  
 $2人 \times 4日 + 2人 \times 1日 = 10人$   
(3泊)

**実数**は4人  
 $2人 + 2人 = 4人$   
**延宿泊客**は8人  
 $2人 \times 4日 = 8人$

**実数**…滞在日数に関わらず実人員を計上（月をまたがって同一観光地に滞在する利用者については、滞在日数の多い月に実人員を計上し、滞在日数が同じ場合は後の月に計上）

**延宿泊客**…宿泊客の延数と同義である。

**観光消費額**…観光客の観光行動に伴う経費で、当該観光地内で支出した宿泊費、交通費、飲食娯楽費、土産その他買物費、観覧料又はこれに類するもの、その他。ただし、交通費のうちバス代等については、最寄りの駅から当該観光地までの往復料金。

## 4 数値の表記方法

端数処理の都合上、各表間で数値が一致しない場合もある。

## 5 留意点

- ・旧木曾郡山口村については、平成17年2月分まで計上している。
- ・旧木曾郡檜川村については、塩尻市（松本地方事務所）分として計上している。
- ・平成16年の調査結果に誤りがあったため、数値を修正している。

目 次

平成17年観光地利用者統計調査結果	2
別 表	11
6 広域別（地方事務所別）統計資料（概要編）	18
6 広域別（地方事務所別）統計資料（年次推移）	31

# 平成17年観光地利用者統計調査結果

## 1 調査結果の概要

(1) 平成17年1月1日から12月31日までの、長野県内の観光地(295か所)の利用者数は、延べ8,918万人となりました。

諏訪大社の御柱祭り(平成16年4月~5月)の影響(△178万人)や旧木曾郡山口村の越県合併(平成17年2月)の影響(△60万人)などにより、平成16年と比較して3.4%減少しました。

また、愛・地球博開催により、3月から8月にかけての減少に影響があったと考えられます。

一方、「シンシユーベリーマッチ。」キャンペーンを実施した秋以降は増加しています。

(2) 観光消費額は、3,327億円となり、対前年比97.6%となりました。

(単位:千人、百万円、%)

区分	平成17年	平成16年	対前年増減	対前年比
延利用者数	89,182	92,294	△ 3,112	96.6
観光消費額	332,712	340,953	△ 8,241	97.6

## 2 延利用者数及び観光消費額の推移

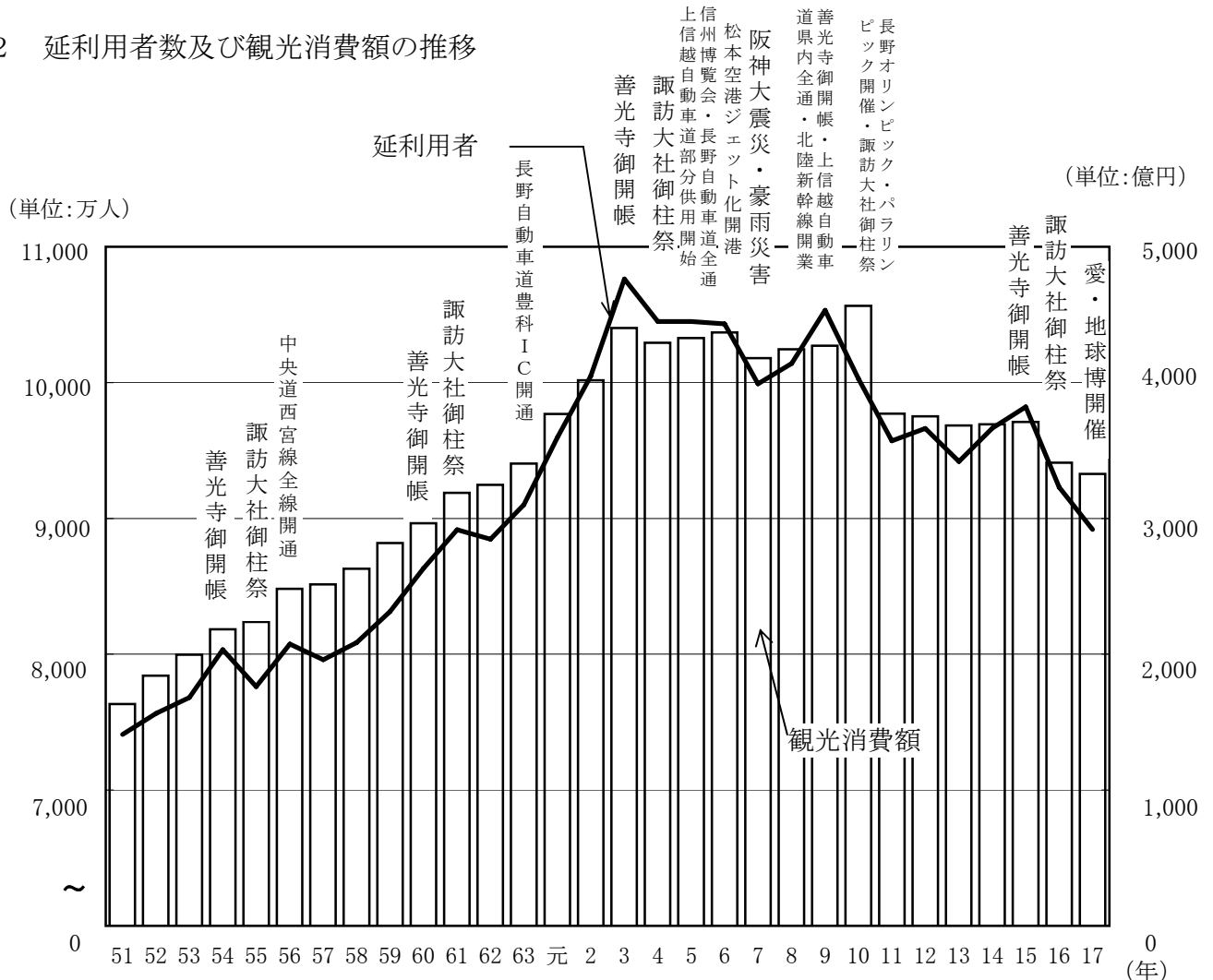

(単位:万人、億円、%)

区分	昭和51年	平成3年	4	5	6	7	8	9	10	11	12	13	14	15	16	17
延利用者数	7,410	10,764	10,450	10,449	10,432	9,990	10,142	10,533	10,028	9,571	9,663	9,420	9,665	9,821	9,229	8,918
対前年伸び率	-	7.1	△ 2.9	0.0	△ 0.2	△ 4.2	1.5	3.9	△ 4.8	△ 4.6	1.0	△ 2.5	2.6	1.6	△ 6.0	△ 3.4
観光消費額	1,633	4,403	4,293	4,328	4,370	4,181	4,246	4,271	4,565	3,772	3,752	3,685	3,693	3,710	3,410	3,327
対前年伸び率	-	9.6	△ 2.5	0.8	1.0	△ 4.3	1.6	0.6	6.9	△ 17.4	△ 0.5	△ 1.8	0.2	0.5	△ 8.1	△ 2.4

### 3 県内、県外別並びに日帰り、宿泊別の状況

県内観光地の延利用者数を県内、県外別に見ると、県内客が延べ2,958万人で対前年比98.2%、県外客が延べ5,960万人で対前年比95.9%となりました。県内客と県外客の構成比はほぼ1：2となっています。

日帰り、宿泊別の状況では、日帰り客が延べ5,932万人で対前年比96.0%、宿泊客が延べ2,987万人で対前年比97.9%となりました。日帰り客と宿泊客の構成比はほぼ2：1となっています。

(単位:千人、%)

区 分	平 成 1 7 年		平 成 1 6 年		対前年増減	対前年比
	延利用者数	構成比	延利用者数	構成比		
合 計	89,182	100.0	92,294	100.0	△ 3,112	96.6
県 内	29,580	33.2	30,125	32.6	△ 545	98.2
県 外	59,602	66.8	62,169	67.4	△ 2,567	95.9
日 帰 り	59,315	66.5	61,779	66.9	△ 2,464	96.0
宿 泊	29,867	33.5	30,515	33.1	△ 648	97.9

### 4 6広域別及び地方事務所別の状況

(単位:千人、%)

6広域(地方事務所)別	平 成 1 7 年		平 成 1 6 年		対前年増減	対前年比
	延利用者数	構成比	延利用者数	構成比		
東 信 州	20,573	23.1	20,519	22.2	54	100.3
佐 久	14,645	16.4	14,675	15.9	△ 30	99.8
上 小	5,928	6.6	5,844	6.3	84	101.4
諏 訪	15,891	17.8	18,263	19.8	△ 2,372	87.0
伊 那 路	8,999	10.1	8,851	9.6	148	101.7
上 伊 那	4,521	5.1	4,179	4.6	342	108.2
下 伊 那	4,479	5.0	4,672	5.1	△ 194	95.9
木曾路(木曾)	3,352	3.8	4,521	4.9	△ 1,169	74.1
日本アルプス	16,822	18.9	16,410	17.8	412	102.5
松 本	9,243	10.4	8,824	9.6	419	104.7
北 安 曇	7,580	8.5	7,586	8.2	△ 6	99.9
北 信 濃	23,545	26.4	23,730	25.7	△ 185	99.2
長 野	14,703	16.5	14,714	15.9	△ 11	99.9
北 信	8,842	9.8	9,016	9.8	△ 174	98.1
合 計	89,182	100.0	92,294	100.0	△ 3,112	96.6

## 5 月別利用者数の状況

3月から8月にかけて減少しましたが、これには大きな集客があった平成16年の諏訪大社の御柱祭りや、愛・地球博開催の影響があったと考えられます。一方、「シンシューベリーマッチ。」キャンペーンを実施した秋以降は増加しています。

(単位:千人、%)

区 分	平成 17 年		平成 16 年		対前年増減	対前年比
	延利用者数	構成比	延利用者数	構成比		
1 月	6,679	7.5	7,650	8.3	△ 971	87.3
2 月	6,472	7.3	6,178	6.7	294	104.8
3 月	5,208	5.8	5,333	5.8	△ 125	97.7
4 月	5,338	6.0	6,761	7.3	△ 1,423	79.0
5 月	7,949	8.9	8,842	9.6	△ 893	89.9
6 月	5,981	6.7	6,106	6.6	△ 125	97.9
7 月	10,087	11.3	10,369	11.2	△ 282	97.3
8 月	16,857	18.9	17,256	18.7	△ 399	97.7
9 月	8,062	9.0	7,882	8.5	180	102.3
10 月	7,665	8.6	7,343	8.0	322	104.4
11 月	4,894	5.5	4,770	5.2	124	102.6
12 月	3,990	4.5	3,804	4.1	186	104.9
合 計	89,182	100.0	92,294	100.0	△ 3,112	96.6

図－1 月別利用者数の状況

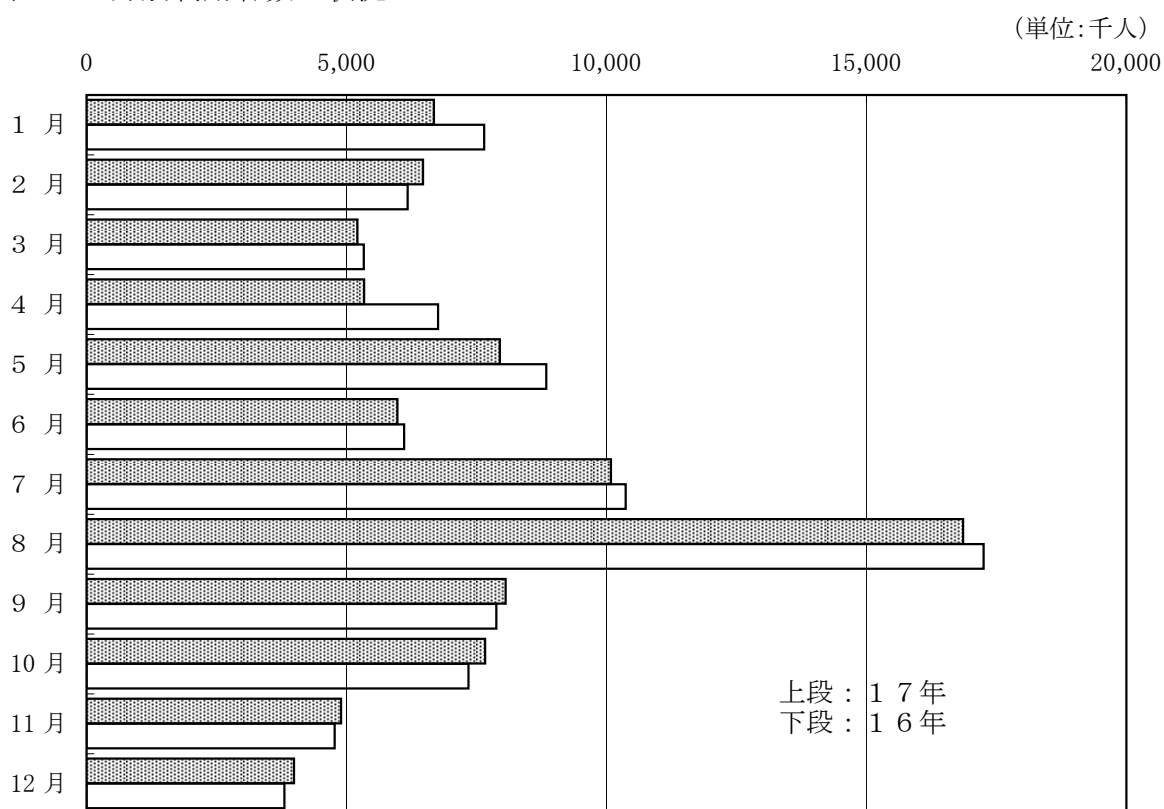

6 観光地類型別の状況

(単位:千人、%)

区 分	平成17年		平成16年		対前年増減	対前年比
	延利用者数	構成比	延利用者数	構成比		
山 岳	4,334	4.9	4,291	4.6	43	101.0
高原・湖沼	45,559	51.1	45,764	49.6	△ 206	99.6
温 泉	16,982	19.0	17,824	19.3	△ 843	95.3
名所・旧跡	22,308	25.0	24,415	26.5	△ 2,107	91.4
合 計	89,182	100.0	92,294	100.0	△ 3,112	96.6

7 主要観光地（延利用者数上位20位）の状況

(単位:千人、%)

順位	昨年順位	市町村名	観光地名	延利用者数		対前年増減	対前年比
				17年	16年		
1	1	軽井沢町	軽井沢高原	7,737	7,772	△ 35	99.5
2	2	長野市	善光寺	5,877	6,100	△ 223	96.3
3	3	諏訪市	上諏訪温泉・諏訪湖	4,433	4,393	40	100.9
4	4	山ノ内町	志賀高原・北志賀高原	3,813	3,957	△ 144	96.4
5	5	諏訪市	霧ヶ峰高原	3,240	3,242	△ 2	99.9
6	7	白馬村	白馬山麓	2,708	2,667	41	101.5
7	8	茅野市・立科町	白樺湖	2,459	2,577	△ 118	95.4
8	9	茅野市	蓼科	1,668	1,737	△ 69	96.0
9	12	松本市・上田市・長和町	美ヶ原高原	1,491	1,437	54	103.8
10	10	松本市	上高地	1,448	1,546	△ 98	93.7
11	11	山ノ内町	湯田中渋温泉郷	1,364	1,468	△ 104	92.9
12	6	諏訪市・下諏訪町	諏訪大社	1,268	3,046	△ 1,778	41.6
13	14	上田市	菅平高原	1,084	1,102	△ 18	98.4
14	13	大町市	黒部ダム	1,040	1,047	△ 7	99.3
15	15	大町市	仁科三湖	1,024	1,040	△ 16	98.5
16	16	長野市	戸隠高原	1,012	996	16	101.6
17	18	下諏訪町	八島高原	989	973	16	101.6
18	19	安曇野市	碓山美術館・わさび畑周辺	989	953	36	103.8
19	20	上田市	別所温泉	915	887	28	103.2
20	21	千曲市	上山田温泉	863	870	△ 7	99.2

## 8 観光消費額の状況

観光地における消費額は3,327億円となり、対前年比97.6%となりました。

(単位:百万円、%)

区 分	平成17年		平成16年		対前年増減	対前年比
	観光消費額	構成比	観光消費額	構成比		
合 計	332,712	100.0	340,953	100.0	△ 8,241	97.6
日 帰 り	157,026	47.2	162,138	47.6	△ 5,112	96.8
宿 泊	175,686	52.8	178,815	52.4	△ 3,129	98.3

### ○ 一人1日あたりの消費額

- ・日帰り客  $\frac{\text{日帰り客の消費額(百万円)} 157,026}{\text{日帰り客数(千人)} 59,315} = 2,647 \text{ 円 (16年 2,624円)}$
- ・宿泊客  $\frac{\text{宿泊客の消費額(百万円)} 175,686}{\text{宿泊客数(千人)} 29,867} = 5,882 \text{ 円 (16年 5,860円)}$
- ・利用者平均  $\frac{\text{利用者全体の消費額(百万円)} 332,712}{\text{利用者全体(千人)} 89,182} = 3,731 \text{ 円 (16年 3,694円)}$

図ー2 一人1日あたりの観光消費額の推移

(単位:円)

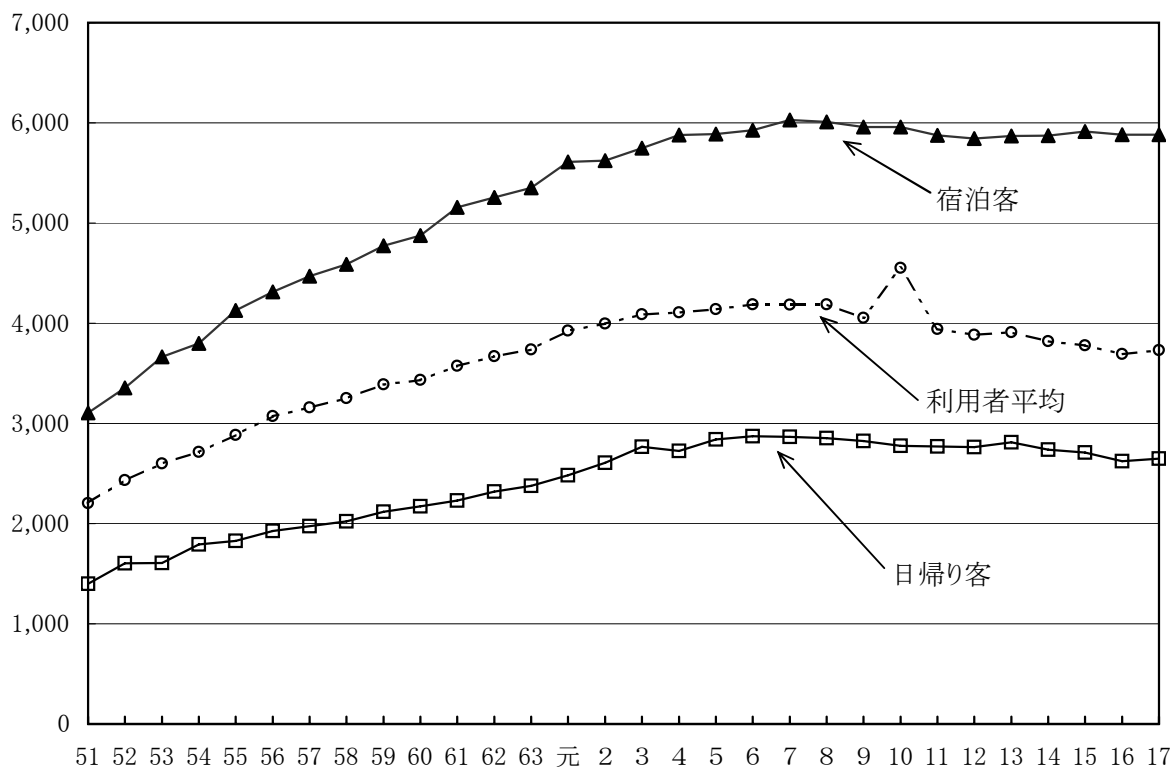

※平成10年の利用者平均については、長野オリンピック・パラリンピックの数値を含めて算出。

(年)



図-3 6広域別県内・県外別(四半期別)延利用者数の状況

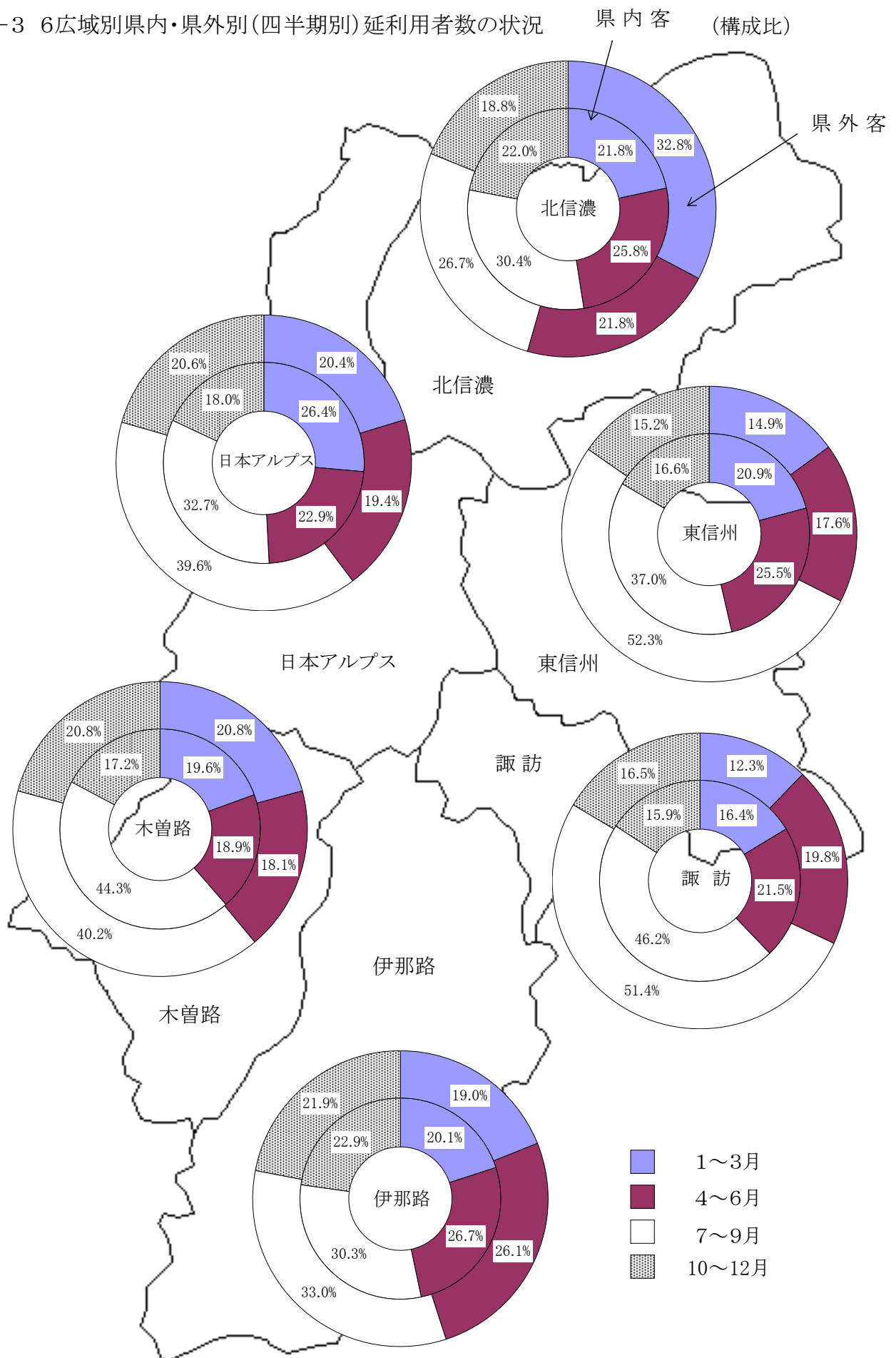

(単位:千人、月)

図-4 6広域別月別延利用者数の状況

□ 県外客  
■ 県内客



図-5 6広域別延利用者数の推移

(単位:千人)

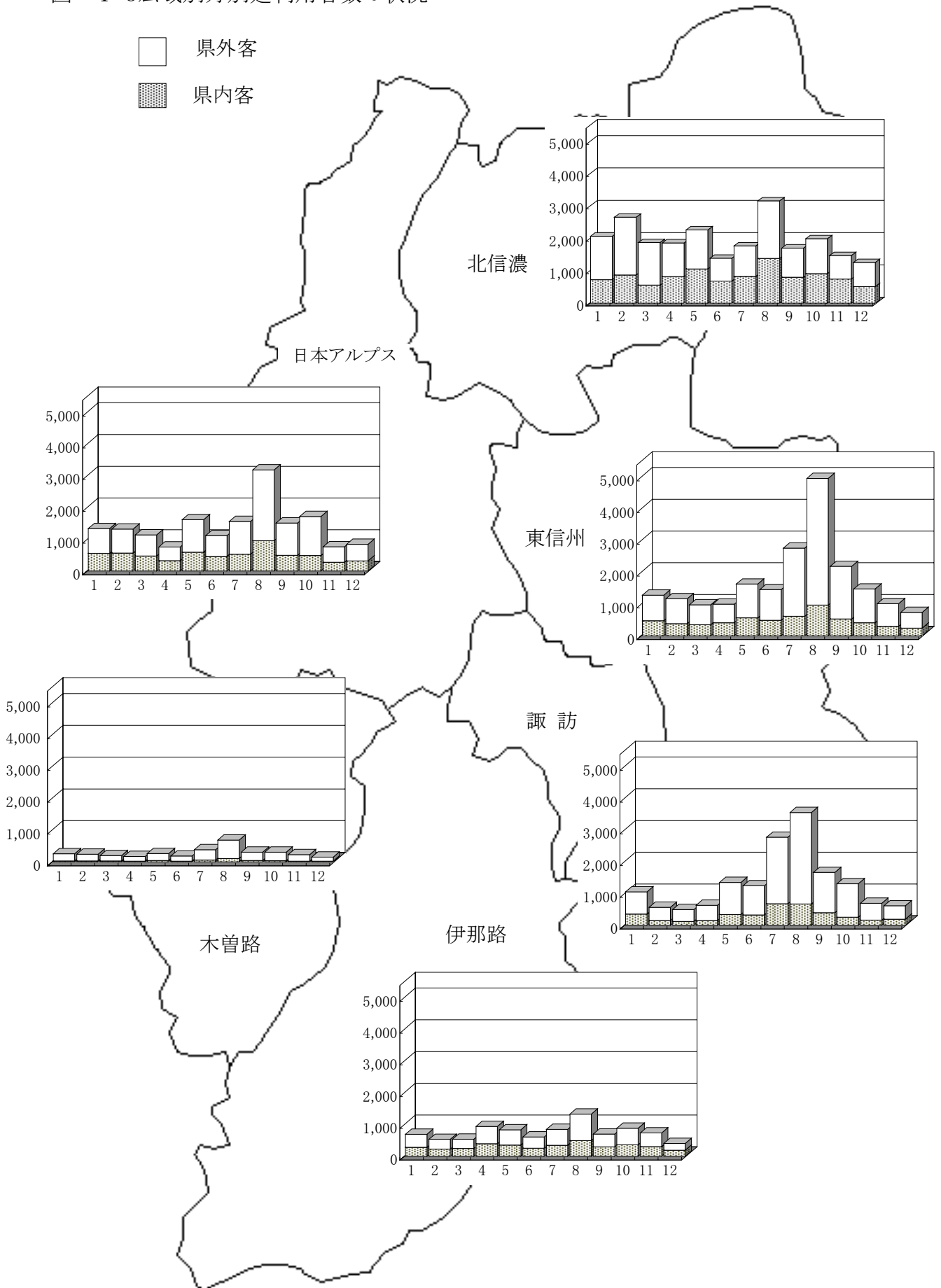
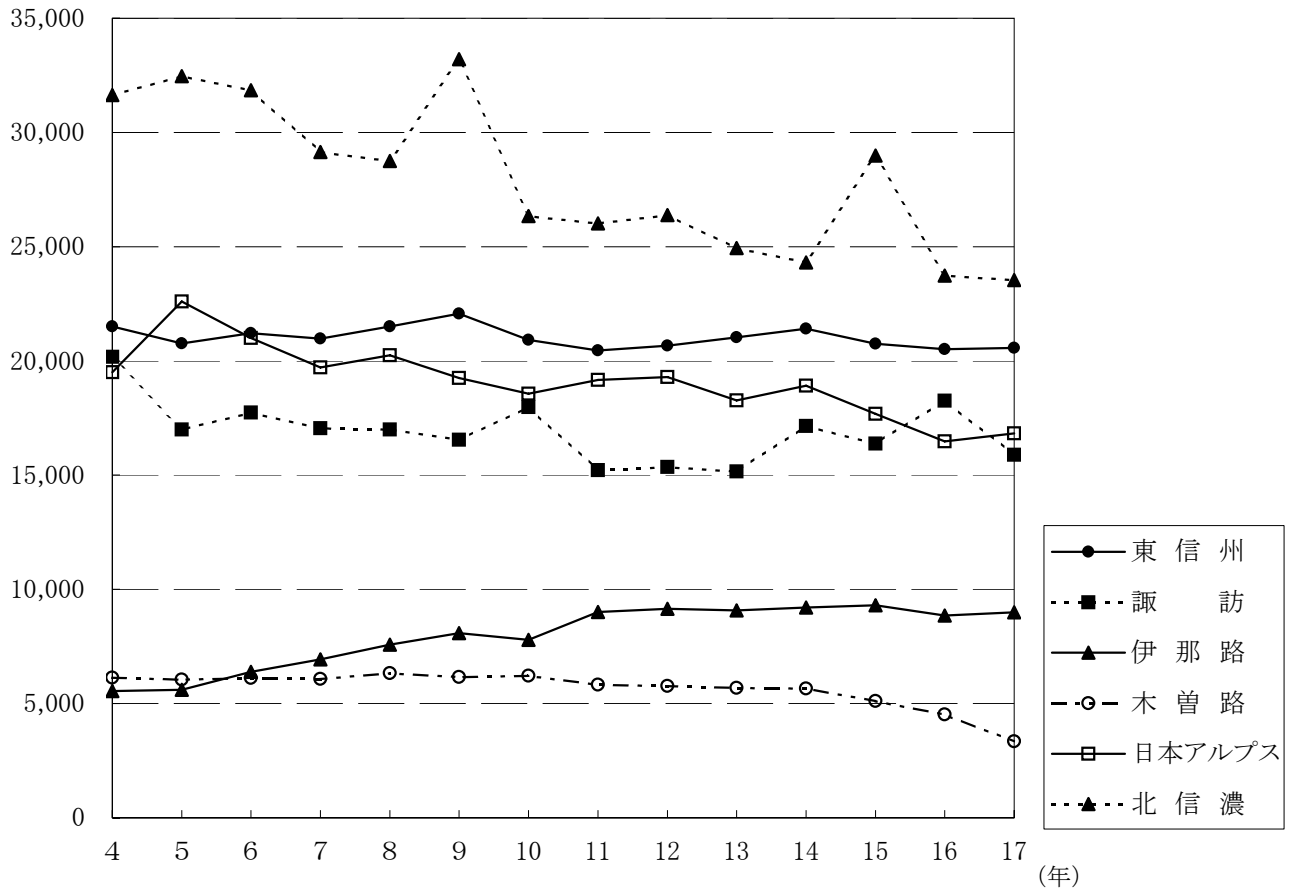

(上段:延利用者数(千人)、下段:対前年比(%))

6広域(地方事務所)別	平成4年	5年	6年	7年	8年	9年	10年	11年	12年	13年	14年	15年	16年	17年
東信州	21,502 93.8	20,764 96.6	21,218 102.2	20,976 98.9	21,513 102.6	22,066 102.6	20,921 94.8	20,452 97.8	20,669 101.1	21,028 101.7	21,416 101.8	20,748 96.9	20,519 98.9	20,573 100.3
佐久	14,627 93.6	14,046 96.0	14,599 103.9	14,793 101.3	15,405 104.1	15,722 102.1	14,872 94.6	14,510 97.6	14,566 100.4	15,015 103.1	15,128 100.8	14,726 97.3	14,675 99.7	14,645 99.8
上小	6,875 94.4	6,718 97.7	6,619 98.5	6,183 93.4	6,108 98.8	6,344 103.9	6,049 95.3	5,942 98.2	6,103 102.7	6,013 98.5	6,288 104.6	6,022 95.8	5,844 97.0	5,928 101.4
諏訪	20,171 112.8	16,991 84.2	17,735 104.4	17,045 96.1	16,995 99.7	16,552 97.4	17,977 108.6	15,221 84.7	15,361 100.9	15,167 98.7	17,149 113.1	16,380 95.5	18,263 111.5	15,891 87.0
伊那路	5,544 99.1	5,606 101.1	6,393 114.0	6,930 108.4	7,576 109.3	8,083 106.7	7,785 96.3	9,013 115.8	9,156 101.6	9,086 99.2	9,200 101.3	9,302 101.1	8,851 95.2	8,999 101.7
上伊那	2,712 103.0	2,681 98.9	2,880 107.4	2,896 100.6	3,300 114.0	3,340 101.2	3,015 90.3	4,257 141.2	4,403 103.4	4,308 97.8	4,273 99.2	4,165 97.5	4,179 100.3	4,521 108.2
下伊那	2,832 95.5	2,925 103.3	3,513 120.1	4,034 114.8	4,276 106.0	4,743 110.9	4,770 100.6	4,756 99.7	4,753 99.9	4,778 100.5	4,927 103.1	5,137 104.3	4,672 90.9	4,479 95.9
木曽路	6,130 103.8	6,054 98.8	6,124 101.2	6,087 99.4	6,328 104.0	6,170 97.5	6,226 100.9	5,826 93.6	5,766 99.0	5,695 98.8	5,657 99.3	5,109 90.3	4,521 88.5	3,352 74.1
日本アルプス	19,504 99.5	22,604 115.9	21,006 92.9	19,711 93.8	20,250 102.7	19,247 95.0	18,567 96.5	19,173 103.3	19,287 100.6	18,276 94.8	18,917 103.5	17,689 93.5	16,410 92.8	16,822 102.5
松本	10,196 100.0	13,064 128.1	10,050 76.9	9,857 98.1	10,050 102.0	9,578 95.3	9,457 98.7	10,499 111.0	10,550 100.5	9,970 94.5	10,622 106.5	9,664 91.0	8,824 91.3	9,243 104.7
北安曇	9,308 98.9	9,540 102.5	10,956 114.8	9,854 89.9	10,200 103.5	9,669 94.8	9,110 94.2	8,674 95.2	8,737 100.7	8,306 95.1	8,295 99.9	8,025 96.7	7,586 94.5	7,580 99.9
北信濃	31,644 88.6	32,470 102.6	31,843 98.1	29,149 91.5	28,758 98.7	33,209 115.5	26,347 79.3	26,023 98.8	26,386 101.4	24,944 94.5	24,307 97.4	28,986 119.2	23,730 81.9	23,545 99.2
長野	18,060 82.9	19,027 105.4	17,815 93.6	16,319 91.6	16,291 99.8	21,638 132.8	16,265 75.2	15,286 94.0	15,731 102.9	15,112 96.1	14,851 98.3	19,664 132.4	14,714 74.8	14,703 99.9
北信	13,584 97.5	13,443 99.0	14,028 104.4	12,830 91.5	12,467 97.2	11,571 92.8	10,082 87.1	10,737 106.5	10,655 99.2	9,832 92.3	9,456 96.2	9,322 98.6	9,016 96.7	8,842 98.1
長野オリンピック・パラリンピック	-	-	-	-	-	-	2,452.0	-	-	-	-	-	-	-
長野県計	104,495 97.1	104,489 100.0	104,319 99.8	99,898 95.8	101,420 101.5	105,327 103.9	97,823 92.9	95,708 97.8	96,625 101.0	94,196 97.5	94,646 102.6	98,214 103.8	92,294 94.0	89,182 96.6

図-6 月別延利用者数の推移

(指数:平成4年=100)

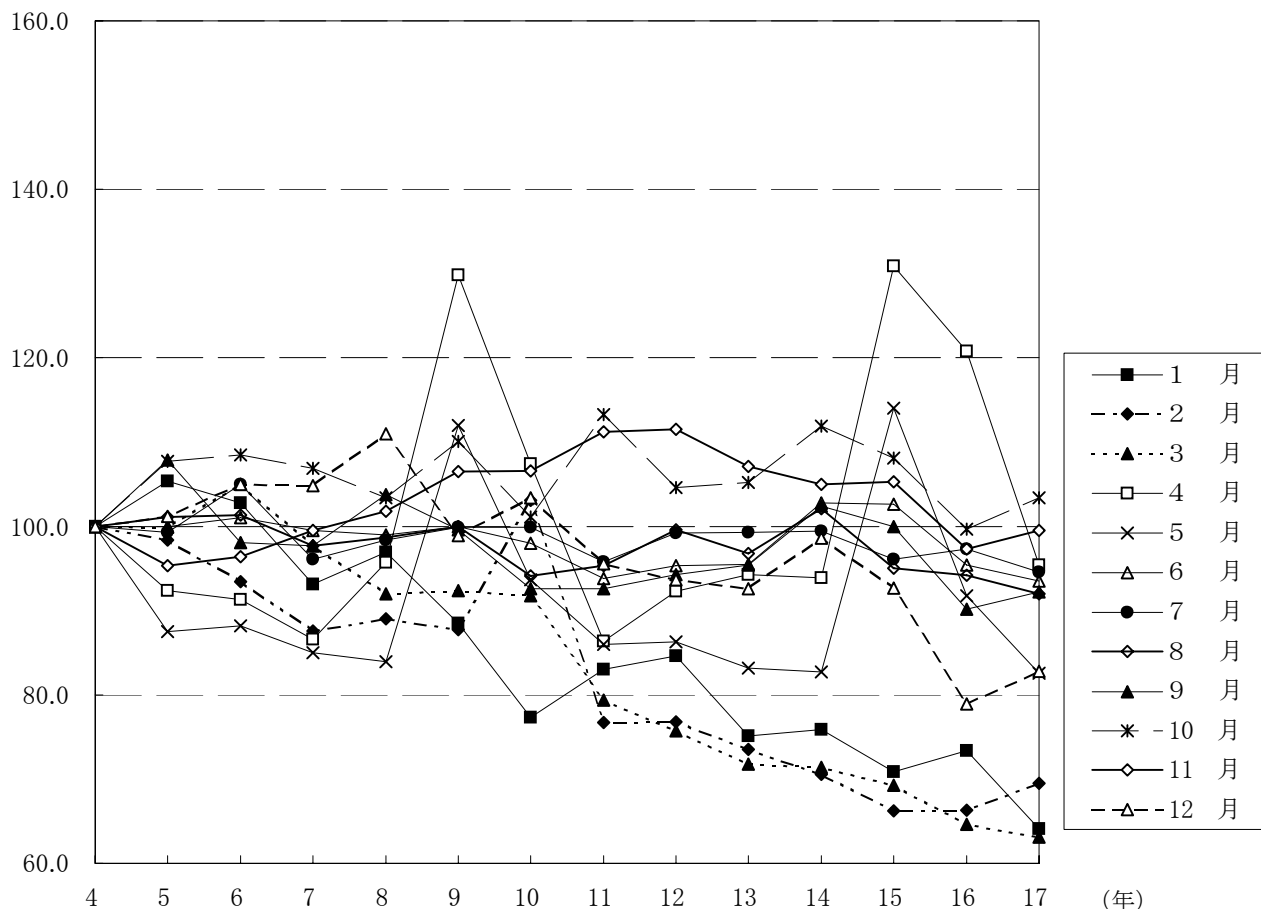

(上段:延利用者数(千人)、下段:対前年比(%))

区分	平成4年	5年	6年	7年	8年	9年	10年	11年	12年	13年	14年	15年	16年	17年
1月	10,421 100.6	10,986 105.4	10,710 97.5	9,702 90.6	10,101 104.1	9,225 91.3	8,054 87.3	8,647 107.4	8,821 102.0	7,822 88.7	7,911 101.1	7,390 93.4	7,650 103.5	6,679 87.3
2月	9,315 102.0	9,166 98.4	8,699 94.9	8,164 93.8	8,294 101.6	8,166 98.5	9,606 117.6	7,147 74.4	7,151 100.1	6,845 95.7	6,577 96.1	6,166 93.8	6,178 100.2	6,472 104.8
3月	8,254 97.1	8,243 99.9	8,667 105.1	8,061 93.0	7,592 94.2	7,630 100.5	7,580 99.3	6,554 86.5	6,245 95.3	5,925 94.9	5,893 99.5	5,722 97.1	5,333 93.2	5,208 97.7
4月	5,596 94.3	5,172 92.4	5,107 98.7	4,845 94.9	5,353 110.5	7,264 135.7	6,012 82.8	4,837 80.5	5,163 106.7	5,276 102.2	5,254 99.6	7,325 139.4	6,761 92.3	5,338 79.0
5月	9,629 91.9	8,429 87.5	8,493 100.8	8,185 96.4	8,075 98.7	10,788 133.6	9,023 83.6	8,284 91.8	8,311 100.3	8,016 96.5	7,966 99.4	10,976 137.8	8,842 80.6	7,949 89.9
6月	6,400 99.4	6,398 100.0	6,465 101.0	6,369 98.5	6,339 99.5	6,403 101.0	6,271 97.9	6,000 95.7	6,101 101.7	6,109 100.1	6,578 107.7	6,568 99.8	6,106 93.0	5,981 98.0
7月	10,661 97.4	10,588 99.3	11,196 105.7	10,247 91.5	10,489 102.4	10,649 101.5	10,655 100.1	10,213 95.9	10,581 103.6	10,590 100.1	10,592 100.0	10,249 96.8	10,368 101.2	10,087 97.3
8月	18,323 96.7	18,523 101.1	18,556 100.2	17,909 96.5	18,076 100.9	18,325 101.4	17,251 94.1	17,454 101.2	18,251 104.6	17,738 97.2	18,704 105.4	17,416 93.1	17,254 99.1	16,857 97.7
9月	8,746 95.3	9,438 107.9	8,580 90.9	8,549 99.6	9,080 106.2	8,711 95.9	8,100 93.0	8,098 100.0	8,249 101.9	8,348 101.2	8,959 107.3	8,743 97.6	7,885 90.2	8,062 102.2
10月	7,410 106.1	7,977 107.7	8,041 100.8	7,922 98.5	7,663 96.7	8,162 106.5	7,495 91.8	8,395 112.0	7,750 92.3	7,796 100.6	8,293 106.4	8,008 96.6	7,343 91.7	7,665 104.4
11月	4,920 102.1	4,691 95.3	4,742 101.1	4,896 103.2	5,007 102.3	5,239 104.6	5,246 100.1	5,470 104.3	5,487 100.3	5,270 96.0	5,168 98.1	5,183 100.3	4,770 92.0	4,894 102.6
12月	4,820 81.4	4,878 101.2	5,063 103.8	5,049 99.7	5,351 106.0	4,765 89.0	4,982 104.6	4,609 92.5	4,516 98.0	4,463 98.8	4,751 106.5	4,468 94.0	3,804 85.1	3,990 104.9
合計	104,495 97.1	104,489 100.0	104,319 99.8	99,898 95.8	101,420 101.5	105,327 103.9	100,275 95.2	95,708 95.4	96,626 101.0	94,198 97.5	96,646 102.6	98,214 101.6	92,294 94.0	89,182 96.6

(別表) 1 観光地利用者数及び観光消費額の年次別推移

年次	延 用 者 数							観 光 消 費 額												
	長野県全体			県内・県外別		長野県全体		長野県全体			日帰り・宿泊別		観光客一人当たりの消費額							
	利用者数 千人	対前年比 %	伸び率 %	観光地数 か所	県内客 千人	構成比 %	県外客 千人	構成比 %	日帰り客 千人	構成比 %	延泊客 千人	構成比 %	消費額 百万円	対前年比 %	伸び率 %	日帰り客 百万円	延泊客 百万円	利用者平均 円	日帰り客 円	延泊客 円
昭和31年	14,754	100.0	-	-	-	-	-	-	-	-	-	-	-	-	-	-	-	-	-	-
32	15,188	102.9	2.9	-	-	-	-	-	-	-	-	-	-	-	-	-	-	-	-	-
33	16,411	111.2	8.1	-	-	-	-	-	-	-	-	-	-	-	-	-	-	-	-	-
34	18,409	124.8	12.2	-	-	-	-	-	-	-	-	-	-	-	-	-	-	-	-	-
35	19,897	134.9	8.1	-	-	-	-	-	-	-	-	-	11,322	100.0	-	-	-	-	-	-
36	20,351	137.9	2.3	-	-	-	-	-	-	-	-	-	13,640	120.5	20.5	-	-	-	-	-
37	24,723	167.6	21.5	-	-	-	-	-	-	-	-	-	14,260	125.9	104.5	4.5	-	-	-	-
38	27,048	183.3	109.4	9.4	-	-	-	-	-	-	-	-	17,305	152.8	121.4	21.4	-	-	-	-
39	31,717	215.0	17.3	189	-	-	-	-	-	-	-	-	19,778	174.7	114.3	14.3	-	-	-	-
40	35,329	239.5	11.4	197	13,159	37.2	22,170	62.8	20,558	58.2	14,771	41.8	22,009	194.4	111.3	11.3	-	-	-	-
41	38,869	263.4	110.0	232	13,651	35.1	25,218	64.9	20,847	53.6	18,022	46.4	28,651	253.1	130.2	30.2	10,329	18,322	811	502
42	46,719	316.7	20.2	252	16,299	34.9	30,420	65.1	22,349	47.8	24,370	52.2	37,074	327.5	129.4	29.4	12,975	24,099	954	622
43	53,155	360.3	13.8	269	17,897	33.7	35,258	66.3	24,988	47.0	28,167	53.0	48,360	427.1	130.4	30.4	14,001	34,359	1,035	626
44	55,949	379.2	105.3	291	19,128	34.2	36,821	66.3	28,322	50.6	27,627	49.4	56,248	496.8	116.3	16.3	16,250	39,998	1,058	650
45	59,797	405.3	106.9	293	19,976	33.4	39,821	66.6	29,568	49.4	30,229	50.6	62,443	551.5	111.0	11.0	20,248	42,195	1,116	715
46	65,819	446.1	110.1	292	21,500	32.7	44,319	67.3	32,868	49.9	32,951	50.1	71,066	627.7	113.8	13.8	19,999	51,067	1,188	676
47	71,201	482.6	108.2	283	22,676	31.8	48,525	68.2	35,833	50.3	35,368	49.7	87,343	771.4	122.9	22.9	25,727	61,616	1,327	783
48	79,236	537.0	111.3	281	25,416	32.1	53,820	67.9	40,736	51.4	38,510	48.6	105,927	935.6	123.9	23.9	32,223	73,704	1,488	899
49	76,057	515.5	96.0	275	24,136	31.7	51,921	68.3	38,655	50.9	37,372	49.1	145,737	1,287.2	111.0	11.0	47,029	98,708	1,916	1,216
50	74,947	508.0	98.5	275	23,165	30.9	51,782	69.1	38,998	52.0	35,949	48.0	156,053	1,378.3	107.1	7.1	52,562	103,491	2,082	1,348
51	74,097	502.2	98.9	275	22,699	30.6	51,398	69.4	39,124	52.5	34,973	47.2	163,285	1,442.2	104.6	4.6	54,736	108,549	2,204	1,399
52	75,628	512.6	102.1	268	22,638	29.9	52,990	70.1	39,716	52.5	35,912	47.5	184,247	1,627.3	112.8	12.8	63,738	120,509	2,436	1,605
53	76,815	520.6	101.6	269	23,698	30.9	53,117	69.1	39,786	51.8	37,029	48.2	199,685	1,763.7	108.4	8.4	63,950	135,735	2,600	1,607
54	80,334	544.5	104.6	238	24,023	29.9	56,311	70.1	43,257	53.8	37,077	46.2	218,285	1,928.0	109.3	9.3	77,456	140,829	2,717	1,791
55	77,621	526.1	96.6	241	23,278	30.0	54,343	70.0	41,901	53.0	35,720	46.0	223,942	1,977.9	102.6	2.6	76,514	147,428	2,885	1,826
56	80,751	547.3	104.0	242	23,134	28.6	57,617	71.4	42,021	52.0	38,730	48.0	248,132	2,191.6	110.8	10.8	81,033	167,099	3,073	1,928
57	79,596	539.5	98.6	244	23,205	29.2	56,391	70.8	41,831	52.6	37,765	47.4	251,429	2,220.7	101.3	1.3	82,589	168,840	3,159	1,974
58	80,858	548.0	101.6	246	23,484	29.0	57,374	71.0	42,163	52.1	38,695	47.9	262,864	2,321.7	104.5	4.5	85,305	177,559	3,251	2,023
59	83,141	563.5	102.8	247	24,467	29.4	58,674	70.6	43,306	52.1	39,835	47.9	281,789	2,488.9	107.2	7.2	91,677	190,112	3,389	2,117
60	86,320	585.1	103.8	246	25,608	29.7	60,712	70.3	46,004	53.3	40,316	46.7	296,404	2,617.9	105.2	5.2	99,863	196,541	3,434	2,171
61	89,195	604.5	103.3	248	26,696	29.9	62,499	70.1	48,235	54.1	40,960	45.9	318,764	2,815.4	107.5	7.5	107,632	211,132	3,574	2,231
62	88,466	599.6	99.2	250	25,879	29.3	62,587	70.7	47,768	54.0	40,698	46.0	324,699	2,867.9	101.9	1.9	110,887	213,812	3,670	2,321
63	91,021	616.9	102.9	255	26,828	29.5	64,193	70.5	49,333	54.2	41,688	45.8	340,368	3,006.3	104.8	4.8	117,331	223,037	3,739	2,378
平成元年	95,939	650.3	105.4	259	27,655	28.8	68,284	71.2	51,632	53.8	44,307	46.2	376,869	3,328.6	110.7	10.7	128,278	248,591	3,928	2,484
2	100,468	681.0	104.7	260	28,957	28.8	71,511	71.2	54,144	53.9	46,324	46.1	401,669	3,547.7	106.6	6.6	141,160	260,509	3,998	2,607
3	107,641	729.6	107.1	260	31,884	29.6	75,757	70.4	59,875	55.6	47,766	44.4	440,290	3,888.8	109.6	9.6	165,708	274,582	4,090	2,768
4	104,495	708.2	97.1	255	30,894	29.6	73,601	70.4	58,624	56.1	45,871	43.9	429,349	3,792.2	97.5	△ 2.5	159,779	269,570	4,109	2,725
5	104,489	708.2	100.0	262	32,763	31.4	71,726	68.6	59,858	57.3	44,631	42.7	432,842	3,823.0	100.8	0.8	170,000	262,842	4,142	2,840
6	104,319	707.1	99.8	262	31,705	30.4	72,614	69.6	59,338	56.9	44,981	43.1	436,983	3,859.6	101.0	1.0	170,431	266,552	4,189	2,926
7	99,898	677.1	95.8	278	30,487	30.5	69,411	69.5	58,222	58.3	41,676	41.7	418,090	3,692.7	95.7	△ 4.3	166,811	251,279	4,185	2,865
8	101,420	687.4	101.5	283	31,238	30.8	70,182	69.2	58,564	57.7	42,856	42.3	424,622	3,750.4	101.6	1.6	167,034	257,588	4,187	2,852
9	105,327	713.9	103.9	282	33,271	31.6	72,056	68.4	63,994	60.8	41,333	39.2	427,063	3,772.0	100.6	0.6	180,771	246,292	4,055	2,825
10	100,275	679.6	95.2	287	30,720	31.4	67,103	66.4	60,518	61.9	37,305	38.1	456,516	4,032.1	106.9	6.9	168,034	221,182	4,553	5,929
11	95,708	648.7	95.4	294	30,239	31.6	65,469	68.4	59,624	62.3	36,084	37.7	377,242	3,331.9	82.6	△ 17.4	165,222	212,020	3,942	2,771
12	96,625	654.9	101.0	295	31,294	32.4	65,331	67.6	61,437	63.6	35,188	36.4	375,199	3,313.9	99.5	△ 0.5	169,726	205,473	3,883	2,763
13	94,196	638.4	97.5	296	30,959	32.9	63,238	67.1	60,283	64.0	33,913	36.0	368,517	3,254.9	98.2	△ 1.8	169,479	199,038	3,912	2,811
14	96,646	655.1	102.6	294	31,297	32.4	65,349	67.6	63,349	65.4	33,444	34.6	369,334	3,262.1	100.2	△ 0.2	173,002	196,332	3,821	2,737
15	98,214	665.7	101.6	296	32,397	33.0	65,817	67.0	65,460	66.7	32,754	33.3	371,045	3,277.2	100.7	0.7	177,375	193,670	3,778	2,710
16	92,294	625.6	94.0	296	30,125	32.6	62,169	67.4	61,779	66.9	30,515	33.1	340,953	3,011.4	91.9	△ 8.1	162,138	178,815	3,694	2,624
17	89,182	604.5	96.6	295	29,580	32.2	59,602	66.8	59,315	66.5	29,867	33.5	332,712	2,938.6	97.6	△ 2.4	157,026	175,686	3,731	2,647

(注) 平成10年の数値のうち、斜線で示した数値については、長野オリンピック・パラリンピックの数値を含めて算出されている。

2 6広域別、季節別(四半期別)、県内・県外別、日帰り・宿泊別利用者数及び観光消費額

(単位:千人、百万円、%)

区分	1～3月(第1四半期)			4～6月(第2四半期)			7～9月(第3四半期)			10～12月(第4四半期)			計			日帰り客			延宿泊客			合計	
	県内	県外	計	県内	県外	計	県内	県外	計	県内	県外	計	県内	県外	計	観光客数	消費額	観光客数	消費額	観光客数	消費額	観光客数	消費額
東信州	17年	1,187	2,220	3,407	1,449	2,619	4,068	2,103	7,787	9,890	943	2,265	3,208	5,682	14,891	12,783	32,379	7,789	37,161	20,573	69,540	20,573	69,540
	16年	1,186	2,263	3,449	1,400	2,619	4,019	2,141	8,015	10,156	862	2,033	2,895	5,589	14,930	12,569	31,853	7,950	37,348	20,519	69,201	20,519	69,201
	17/16比	100.1	98.1	98.8	103.5	100.0	101.2	98.2	97.2	97.4	109.4	111.4	110.8	101.7	99.7	101.7	101.7	98.0	99.5	100.3	100.5	100.3	100.5
	15年	1,181	2,340	3,521	1,438	2,652	4,090	2,159	7,776	9,935	934	2,268	3,202	5,712	15,036	12,735	32,260	8,013	37,753	20,748	70,013	20,748	70,013
	17年	615	1,491	2,106	807	2,400	3,207	1,733	6,243	7,976	597	2,005	2,602	3,752	12,139	12,384	25,429	3,508	18,577	15,891	44,006	15,891	44,006
諏訪	16年	844	1,849	2,693	1,319	3,640	4,959	1,728	6,282	8,010	588	2,013	2,601	4,479	13,784	14,571	29,707	3,692	19,167	18,263	48,874	18,263	48,874
	17/16比	72.9	80.6	78.2	61.2	65.9	64.7	100.3	99.4	99.6	101.5	99.6	100.0	83.8	88.1	85.0	95.0	96.9	87.0	90.0	87.0	90.0	
	15年	707	1,644	2,351	830	2,415	3,245	1,723	6,330	8,053	615	2,116	2,731	3,875	12,505	12,613	26,948	3,767	19,530	16,380	46,478	16,380	46,478
	17年	746	1,005	1,751	990	1,379	2,369	1,126	1,746	2,872	849	1,157	2,006	3,711	5,287	7,121	13,855	1,878	11,188	8,999	25,043	8,999	25,043
	16年	788	1,056	1,844	998	1,393	2,391	1,040	1,618	2,658	813	1,145	1,958	3,639	5,212	7,080	13,327	1,771	10,579	8,851	23,906	8,851	23,906
伊那路	17/16比	94.7	95.2	95.0	99.2	99.0	99.1	108.3	107.9	108.1	104.4	101.0	102.5	102.0	101.4	100.6	104.0	106.0	105.8	101.7	104.8	101.7	104.8
	15年	830	953	1,783	1,119	1,595	2,714	1,130	1,621	2,751	890	1,164	2,054	3,969	5,333	7,520	13,675	1,782	10,927	9,302	24,602	9,302	24,602
	17年	91	600	691	88	524	612	206	1,162	1,368	80	602	682	465	2,888	2,656	8,391	696	4,034	3,352	12,425	3,352	12,425
	16年	106	651	757	158	727	885	320	1,541	1,861	150	868	1,018	734	3,787	3,773	8,855	748	4,378	4,521	13,233	4,521	13,233
	17/16比	85.8	92.2	91.3	55.7	72.1	69.2	64.4	75.4	73.5	53.3	69.4	67.0	63.4	76.3	70.4	94.8	93.0	92.1	74.1	93.9	74.1	93.9
日本アルプス	15年	137	781	918	174	849	1,023	358	1,755	2,113	147	908	1,055	816	4,293	4,249	10,673	860	5,164	5,109	15,837	5,109	15,837
	17年	1,582	2,204	3,786	1,373	2,103	3,476	1,962	4,287	6,249	1,079	2,233	3,312	5,996	10,827	10,423	35,364	6,399	41,126	16,822	76,492	16,822	76,492
	16年	1,671	2,281	3,952	1,322	2,134	3,456	1,868	4,269	6,137	938	1,927	2,865	5,799	10,611	9,924	35,223	6,486	41,797	16,410	77,020	16,410	77,020
	17/16比	94.7	96.6	95.8	103.9	98.5	100.6	105.0	100.4	101.8	115.0	115.9	115.6	103.4	102.0	105.0	100.4	98.7	98.4	102.5	99.3	102.5	99.3
	15年	1,638	2,333	3,971	1,227	2,230	3,457	1,964	4,741	6,705	1,127	2,429	3,556	5,956	11,733	10,907	39,964	6,782	44,188	17,689	84,152	17,689	84,152
北信濃	17年	2,170	4,449	6,619	2,578	2,958	5,536	3,035	3,618	6,653	2,192	2,546	4,738	9,975	13,571	13,948	41,606	9,597	63,600	23,545	105,205	23,545	105,205
	16年	2,159	4,307	6,466	2,693	3,306	5,999	2,971	3,714	6,685	2,061	2,519	4,580	9,884	13,846	13,862	43,173	9,868	65,546	23,730	108,719	23,730	108,719
	17/16比	100.5	103.3	102.4	95.7	89.5	92.3	102.2	97.4	99.5	106.4	101.1	103.4	100.9	98.0	100.6	96.4	97.3	97.0	99.2	96.8	99.2	96.8
	15年	2,205	4,530	6,735	4,480	5,859	10,339	3,047	3,804	6,851	2,337	2,724	5,061	12,069	16,917	17,436	53,855	11,550	76,108	28,986	129,963	28,986	129,963
	17年	6,391	11,968	18,359	7,285	11,983	19,268	10,164	24,842	35,006	5,741	10,808	16,549	29,580	59,602	59,315	157,026	29,867	175,686	89,182	332,712	89,182	332,712
計	16年	6,754	12,407	19,161	7,890	13,819	21,709	10,068	25,439	35,507	5,412	10,505	15,917	30,125	62,169	61,779	162,138	30,515	178,815	92,294	340,953	92,294	340,953
	17/16比	94.6	96.5	95.8	92.3	86.7	88.8	101.0	97.7	98.6	106.1	102.9	104.0	98.2	95.9	96.0	96.8	97.9	98.3	96.6	97.6	96.6	97.6
	15年	6,698	12,581	19,279	9,268	15,600	24,868	10,381	26,027	36,408	6,050	11,609	17,659	32,397	65,817	65,460	177,375	32,754	193,670	98,214	371,045	98,214	371,045

3 6広域別、月別延利用者数

(単位:千人、%)

6 広域別	区分	1 月	2 月	3 月	4 月	5 月	6 月	7 月	8 月	9 月	10 月	11 月	12 月	計
東信州	17年	1,273	1,160	973	992	1,624	1,452	2,754	4,953	2,183	1,469	1,009	731	20,573
	17年構成比	6.2	5.6	4.7	4.8	7.9	7.1	13.4	24.2	10.6	7.1	4.9	3.6	100.0
	16年	1,341	1,165	943	894	1,614	1,509	2,955	5,149	2,053	1,324	888	684	20,519
	17/16比	94.9	99.6	103.2	111.0	100.6	96.2	93.2	96.2	111.0	111.0	113.6	106.9	100.3
	15年	1,328	1,180	1,012	865	1,602	1,623	2,701	4,909	2,326	1,456	1,014	732	20,748
諏訪	17年	1,051	565	490	623	1,346	1,238	2,769	3,547	1,660	1,305	689	608	15,891
	17年構成比	6.6	3.6	3.1	3.9	8.5	7.8	17.4	22.4	10.4	8.2	4.3	3.8	100.0
	16年	1,605	584	503	1,592	2,120	1,246	2,846	3,523	1,643	1,293	700	608	18,263
	17/16比	65.5	96.7	97.4	99.1	63.5	99.4	97.3	100.7	101.0	100.9	98.4	100.0	87.0
	15年	1,260	570	520	620	1,326	1,300	2,812	3,518	1,724	1,385	711	634	16,380
伊那路	17年	688	531	533	934	832	604	847	1,325	700	877	731	399	8,999
	17年構成比	7.6	5.9	5.9	10.5	9.2	6.7	9.4	14.7	7.8	9.7	8.1	4.3	100.0
	16年	729	562	553	978	828	585	791	1,191	675	806	748	405	8,851
	17/16比	94.4	94.5	96.4	95.5	100.5	103.2	107.1	111.3	103.7	108.8	97.7	98.5	101.7
	15年	699	522	563	1,092	1,014	607	788	1,225	738	872	768	414	9,302
木曽路	17年	256	239	196	168	263	181	332	682	303	304	229	149	3,352
	17年構成比	7.6	7.1	5.8	5.0	7.8	5.4	11.4	20.4	9.0	9.1	6.7	4.4	100.0
	16年	264	249	244	229	386	270	462	975	424	465	381	172	4,521
	17/16比	97.0	96.0	80.3	73.4	68.1	67.0	82.7	69.9	71.5	65.4	60.1	86.6	74.1
	15年	296	285	336	261	433	329	523	1,104	486	507	348	201	5,109
日本アルプス	17年	1,335	1,315	1,136	750	1,614	1,112	1,560	3,183	1,506	1,714	759	840	16,822
	17年構成比	7.9	7.8	6.8	4.5	9.6	6.6	9.2	18.9	9.0	10.2	4.5	5.0	100.0
	16年	1,434	1,319	1,199	720	1,635	1,102	1,591	3,150	1,396	1,527	664	673	16,410
	17/16比	93.1	99.7	94.7	104.2	98.7	100.9	98.1	101.0	107.9	112.2	114.3	124.8	102.5
	15年	1,453	1,259	1,260	705	1,554	1,199	1,669	3,342	1,692	1,838	795	923	17,689
北信濃	17年	2,076	2,662	1,881	1,871	2,271	1,394	1,775	3,167	1,710	1,996	1,478	1,263	23,545
	17年構成比	8.8	11.3	8.0	7.9	9.6	5.9	7.5	13.4	7.3	8.5	6.3	5.4	100.0
	16年	2,277	2,299	1,891	2,348	2,259	1,394	1,723	3,266	1,694	1,928	1,389	1,262	23,730
	17/16比	91.2	115.8	99.5	79.7	100.5	100.0	103.0	97.0	100.9	103.5	106.4	100.1	99.2
	15年	2,354	2,350	2,031	3,782	5,047	1,510	1,756	3,318	1,777	1,950	1,547	1,564	28,986
長野県計	17年	6,679	6,472	5,208	5,338	7,949	5,981	10,087	16,857	8,062	7,665	4,894	3,990	89,182
	17年構成比	7.5	7.3	5.8	6.0	8.9	6.7	11.3	18.9	9.0	8.6	5.5	4.5	100.0
	16年	7,650	6,178	5,333	6,761	8,842	6,106	10,368	17,254	7,885	7,343	4,770	3,804	92,294
	17/16比	87.3	104.8	97.7	79.0	89.9	98.0	97.3	97.7	102.2	104.4	102.6	104.9	96.6
	15年	7,390	6,166	5,722	7,325	10,976	6,568	10,249	17,416	8,743	8,008	5,183	4,468	98,274

4 6広域別、観光地類型別利用者数及び観光消費額

(単位:か所、千人、百万円、%)

地方事務所別	区分	山			高原・湖沼			温			泉			名所・旧跡			計		
		観光 地数	延利用者数	観光消費額	観光 地数	延利用者数	観光消費額	観光 地数	延利用者数	観光消費額	観光 地数	延利用者数	観光消費額	観光 地数	延利用者数	観光消費額	観光 地数	延利用者数	観光消費額
東信州	17年	5	146	437	22	14,583	53,166	8	1,704	7,342	16	4,139	8,595	51	20,573	69,540			
	16年	5	157	470	22	14,756	53,186	8	1,695	7,336	16	3,911	8,209	51	20,519	69,201			
	17/16比		93.0	93.0		98.8	100.0		100.5	100.1		105.8	104.7		100.3	100.5			
	15年	5	166	509	22	14,783	53,035	8	1,842	7,939	16	3,957	8,530	51	20,748	70,013			
	17年	2	550	1,773	10	8,943	23,772	3	5,093	17,318	3	1,304	1,144	18	15,891	44,006			
諏訪	16年	2	552	1,787	10	9,104	25,693	3	5,526	19,132	3	3,081	2,262	18	18,263	48,874			
	17/16比		99.6	99.2		98.2	92.5		92.2	90.5		42.3	50.6		87.0	90.0			
	15年	2	573	1,878	10	9,291	26,257	3	5,081	16,939	3	1,435	1,404	18	16,380	46,478			
伊那路	17年	6	581	2,666	39	3,941	11,172	12	2,578	8,156	16	1,899	3,049	73	8,999	25,043			
	16年	7	495	2,193	39	3,631	10,071	12	2,706	8,590	17	2,019	3,052	75	8,851	23,906			
	17/16比		117.4	121.6		108.5	110.9		95.3	94.9		94.1	99.9		101.7	104.8			
	15年	7	528	2,416	39	3,631	10,353	11	2,677	8,438	18	2,465	3,395	75	9,301	24,602			
	17年	4	309	2,164	16	1,557	5,909	2	89	532	9	1,398	3,819	31	3,352	12,425			
木曾路	16年	4	216	1,738	16	1,925	6,126	2	95	531	10	2,285	4,838	32	4,521	13,233			
	17/16比		143.1	124.5		80.9	96.5		93.7	100.2		61.2	78.9		74.1	93.9			
	15年	4	340	2,723	16	2,080	6,799	2	109	616	10	2,580	5,699	32	5,109	15,837			
	17年	6	2,735	16,240	23	7,166	33,104	12	3,007	16,710	16	3,915	10,439	57	16,822	76,492			
	16年	6	2,856	16,929	22	6,871	32,262	12	3,173	18,079	16	3,510	9,750	56	16,410	77,020			
日本アルプス	17/16比		95.8	95.9		104.3	102.6		94.8	92.4		111.5	107.1		102.5	99.3			
	15年	6	3,380	19,598	22	7,415	36,027	12	3,266	18,397	16	3,629	10,130	56	17,690	84,152			
	17年	2	12	23	27	9,370	47,296	13	4,511	25,422	23	9,653	32,464	65	23,545	105,205			
	16年	2	15	30	26	9,477	48,905	13	4,629	26,355	23	9,609	33,429	64	23,730	108,719			
	17/16比		80.0	76.7		98.9	96.7		97.5	96.5		100.5	97.1		99.2	96.8			
15年	2	16	35	26	9,973	50,039	13	4,887	28,877	22	14,110	51,012	63	28,986	129,963				
合計	17年	25	4,334	23,303	137	45,559	174,419	50	16,982	75,480	83	22,308	59,510	295	89,182	332,712			
	16年	26	4,291	23,147	135	45,764	176,243	50	17,824	80,023	85	24,415	61,540	296	92,294	340,953			
	17/16比		101.0	100.7		99.6	99.0		95.3	94.3		91.4	96.7		96.6	97.6			
	15年	26	5,003	27,159	135	47,173	182,510	49	17,862	81,206	85	28,176	80,170	295	98,214	371,045			



5 地方事務所別、季節別(四半期別)、県内・県外別、日帰り・宿泊別利用者数及び観光消費額

(単位:千人、百万円、%)

区分	1～3月(第1四半期)			4～6月(第2四半期)			7～9月(第3四半期)			10～12月(第4四半期)			計			日帰り客			延宿泊客			合計	
	県内	県外	計	県内	県外	計	県内	県外	計	県内	県外	計	県内	県外	計	観光客数	消費額	観光客数	消費額	観光客数	消費額	観光客数	消費額
佐久	17年	673	1,524	2,197	881	2,000	2,881	1,343	6,025	7,368	551	1,647	2,198	3,448	11,197	8,868	26,803	5,777	25,138	14,645	51,942	14,675	51,745
	16年	646	1,542	2,188	867	2,050	2,917	1,376	6,236	7,612	493	1,465	1,958	3,382	11,293	8,712	26,143	5,963	25,602	14,675	51,745	99.8	100.4
	対前年比	104.2	98.8	100.4	101.6	97.6	98.8	97.6	96.6	96.8	96.8	111.8	112.4	112.3	102.0	99.1	101.8	102.5	96.9	98.2	99.8	100.4	99.8
上小	17年	514	695	1,209	569	618	1,187	759	1,762	2,521	392	618	1,010	2,234	3,693	3,915	5,576	2,012	12,022	5,928	17,599	5,844	17,450
	16年	541	720	1,261	532	570	1,102	766	1,778	2,544	369	568	937	2,208	3,636	3,857	5,710	1,987	11,746	5,844	17,450	101.4	100.8
	対前年比	95.0	96.5	95.9	107.0	108.4	107.7	99.1	99.1	99.1	99.1	106.2	108.8	107.8	101.2	101.6	101.5	97.7	101.3	102.3	101.4	100.8	101.4
諏訪	17年	615	1,491	2,106	807	2,400	3,207	1,733	6,243	7,976	597	2,005	2,602	3,752	12,139	12,383	25,429	3,508	18,577	15,891	44,006	18,263	48,874
	16年	844	1,849	2,693	1,319	3,640	4,959	1,728	6,282	8,010	588	2,013	2,601	4,479	13,784	14,571	29,707	3,692	19,167	18,263	48,874	87.0	90.0
	対前年比	72.9	80.6	78.2	61.2	65.9	64.7	100.3	99.4	99.6	99.6	101.5	99.6	83.8	88.1	85.0	85.6	95.0	96.9	87.0	90.0	87.0	90.0
上伊那	17年	496	320	816	644	612	1,256	753	818	1,571	508	371	879	2,400	2,121	3,643	7,038	877	4,767	4,521	11,805	4,521	11,805
	16年	497	339	836	624	619	1,243	640	657	1,297	463	340	803	2,224	1,955	3,412	6,077	767	4,347	4,179	10,424	4,179	10,424
	対前年比	99.8	94.4	97.6	103.2	98.9	101.0	117.7	124.5	121.1	109.7	109.1	109.5	107.9	108.5	106.8	115.8	114.3	109.7	108.2	113.2	108.2	113.2
下伊那	17年	250	686	936	347	767	1,114	373	929	1,302	341	786	1,127	1,311	3,168	3,478	6,819	1,001	6,420	4,479	13,238	4,479	13,238
	16年	291	718	1,009	376	775	1,151	399	963	1,362	346	804	1,150	1,412	3,260	3,666	7,251	1,006	6,231	4,672	13,482	4,672	13,482
	対前年比	85.9	95.5	92.8	92.3	99.0	96.8	93.5	96.5	95.6	98.6	97.8	98.0	92.8	97.2	94.9	94.0	99.5	103.0	95.9	98.2	95.9	98.2
木曾	17年	91	600	691	88	524	612	206	1,162	1,368	80	602	682	465	2,887	2,656	8,391	696	4,034	3,352	12,425	3,352	12,425
	16年	106	651	757	158	727	885	320	1,541	1,861	150	868	1,018	734	3,787	3,773	8,855	748	4,378	4,521	13,233	4,521	13,233
	対前年比	85.8	92.2	91.3	55.7	72.1	69.2	64.4	75.4	73.5	53.3	69.4	67.0	63.4	76.2	70.4	94.8	93.0	92.1	74.1	93.9	74.1	93.9
松本	17年	500	664	1,164	813	1,394	2,207	1,171	2,639	3,810	628	1,434	2,062	3,111	6,132	6,630	21,028	2,613	18,520	9,243	39,548	9,243	39,548
	16年	556	721	1,277	756	1,395	2,151	1,052	2,534	3,586	547	1,263	1,810	2,911	5,913	6,111	21,002	2,713	19,568	8,824	40,570	8,824	40,570
	対前年比	89.9	92.1	91.2	107.5	99.9	102.6	111.3	104.1	106.2	114.8	113.5	113.9	106.9	103.7	108.5	100.1	96.3	94.6	104.7	97.5	104.7	97.5
北安曇	17年	1,082	1,540	2,622	560	709	1,269	792	1,648	2,440	452	799	1,251	2,884	4,695	3,793	14,337	3,786	22,608	7,580	36,945	7,580	36,945
	16年	1,114	1,560	2,674	566	739	1,305	817	1,735	2,552	391	664	1,055	2,888	4,698	3,814	14,221	3,772	22,229	7,586	36,450	7,586	36,450
	対前年比	97.1	98.7	98.1	98.9	95.9	97.2	96.9	95.0	95.6	115.6	120.3	118.6	99.9	99.9	99.4	100.8	100.4	101.7	99.9	101.4	99.9	101.4
長野	17年	1,379	1,451	2,830	2,055	2,224	4,279	2,389	1,960	4,349	1,716	1,529	3,245	7,539	7,164	11,136	33,932	3,567	25,377	14,703	59,309	14,703	59,309
	16年	1,316	1,246	2,562	2,160	2,581	4,741	2,310	2,021	4,331	1,592	1,488	3,080	7,378	7,336	11,130	35,682	3,584	25,505	14,714	61,187	14,714	61,187
	対前年比	104.8	116.5	110.5	95.1	86.2	90.3	103.4	97.0	100.4	107.8	102.8	105.4	102.2	97.7	100.1	95.1	99.5	99.5	99.9	96.9	99.9	96.9
北信	17年	790	2,998	3,788	523	734	1,257	647	1,658	2,305	476	1,017	1,493	2,436	6,406	2,813	7,673	6,030	38,223	8,842	45,896	8,842	45,896
	16年	843	3,061	3,904	532	723	1,255	660	1,692	2,352	473	1,032	1,505	2,508	6,508	2,733	7,490	6,283	40,042	9,016	47,532	9,016	47,532
	対前年比	93.7	97.9	97.0	98.3	101.5	100.2	98.0	98.0	98.0	100.6	98.5	99.2	97.1	98.4	102.9	102.4	96.0	95.5	98.1	96.6	98.1	96.6
計	17年	6,391	11,968	18,359	7,285	11,983	19,268	10,164	24,842	35,006	5,741	10,808	16,549	29,580	59,602	59,315	157,026	29,867	175,686	89,182	332,712	89,182	332,712
	16年	6,754	12,407	19,161	7,890	13,819	21,709	10,068	25,439	35,507	5,412	10,505	15,917	30,125	62,169	61,779	162,138	30,515	178,815	92,294	340,953	92,294	340,953
	対前年比	94.6	96.5	95.8	92.3	86.7	88.8	101.0	97.7	98.6	106.1	102.9	104.0	98.2	95.9	96.0	96.8	97.9	98.3	96.6	97.6	96.6	97.6

6 地方事務所別、月別延利用者数

(単位:千人、%)

地方事務所別	区分	1月	2月	3月	4月	5月	6月	7月	8月	9月	10月	11月	12月	計
佐久	17年	802	769	627	667	1,181	1,033	1,917	3,780	1,672	1,048	676	475	14,645
	17年構成比	5.2	4.6	4.3	4.6	8.1	7.7	12.1	25.8	11.4	7.2	4.7	3.3	100.0
	16年	839	759	590	658	1,176	1,083	2,110	3,953	1,549	927	579	452	14,675
	対前年比	95.6	101.3	106.3	101.4	100.4	95.4	90.9	95.6	107.9	113.1	116.8	105.1	99.8
上小	17年	472	391	347	325	442	420	837	1,173	511	422	333	256	5,928
	17年構成比	8.0	6.6	5.9	5.5	7.5	7.1	14.1	19.8	8.6	7.1	5.6	4.3	100.0
	16年	502	407	353	236	438	427	845	1,196	503	390	309	232	5,844
	対前年比	96.1	96.1	98.3	137.7	100.9	98.4	99.1	98.1	101.6	106.6	107.8	110.3	101.4
諏訪	17年	1,051	565	490	623	1,346	1,238	2,769	3,547	1,660	1,305	699	608	15,891
	17年構成比	6.6	3.6	3.1	3.9	7.4	7.8	17.4	22.3	10.4	8.2	4.4	3.9	100.0
	16年	1,605	584	503	1,592	2,120	1,246	2,846	3,523	1,643	1,293	700	608	18,263
	対前年比	65.5	96.7	97.4	39.1	63.5	99.4	97.3	100.7	101.0	100.9	98.4	100.0	87.0
上伊那	17年	340	234	241	595	364	296	462	738	370	432	264	184	4,521
	17年構成比	7.5	5.2	5.3	13.2	8.1	6.5	10.2	16.3	8.2	9.6	5.8	4.2	100.0
	16年	359	243	234	622	354	267	406	568	321	363	269	173	4,179
	対前年比	94.7	96.3	103.0	95.7	102.8	110.9	113.8	129.9	93.9	100.7	97.7	95.9	108.2
下伊那	17年	348	296	291	339	467	308	385	587	329	445	467	215	4,479
	17年構成比	7.8	6.6	6.5	7.6	10.4	6.9	8.6	13.1	7.3	9.9	10.4	4.8	100.0
	16年	370	319	320	360	473	318	386	625	350	442	478	231	4,672
	対前年比	94.1	92.8	90.9	94.2	98.7	96.9	99.7	93.9	94.0	100.7	97.7	93.1	95.9
木曾	17年	256	239	196	168	263	181	382	682	303	304	229	149	3,352
	17年構成比	7.6	7.1	5.8	5.0	7.8	5.4	11.4	20.3	9.0	9.1	6.8	4.4	100.0
	16年	264	249	244	229	386	270	462	975	424	465	381	172	4,521
	対前年比	97.0	96.0	80.3	73.4	68.1	67.0	82.7	69.9	71.5	65.4	60.1	86.6	74.1
松本	17年	389	339	435	458	975	775	977	1,831	1,002	1,144	558	360	9,243
	17年構成比	4.2	3.7	4.7	5.0	10.5	8.4	10.6	19.8	10.8	12.4	6.0	3.9	100.0
	16年	413	359	505	441	957	752	978	1,711	898	996	495	319	8,824
	対前年比	94.2	94.4	86.1	103.9	101.9	103.1	99.9	107.0	111.6	114.9	112.7	112.9	104.7
北安曇	17年	946	976	701	293	638	337	583	1,352	504	570	201	480	7,580
	17年構成比	12.5	12.9	9.2	3.9	8.4	4.4	7.7	17.8	6.6	7.2	2.7	6.3	100.0
	16年	1,021	960	693	279	678	350	613	1,439	499	531	169	354	7,586
	対前年比	92.7	101.7	101.2	105.0	94.1	96.3	95.1	94.0	101.0	107.3	118.9	135.6	99.9
長野	17年	960	1,206	664	1,563	1,721	996	1,231	1,907	1,210	1,447	1,166	632	14,703
	17年構成比	6.5	8.2	4.5	10.6	11.7	6.8	8.4	13.0	8.2	9.8	7.9	4.3	100.0
	16年	1,060	815	687	2,039	1,729	973	1,177	1,958	1,197	1,413	1,073	593	14,714
	対前年比	90.6	148.0	96.7	76.7	99.5	102.4	104.6	97.4	101.1	102.4	108.7	106.6	99.9
北信	17年	1,116	1,456	1,216	308	550	398	545	1,260	500	549	313	631	8,842
	17年構成比	12.6	16.5	13.8	3.5	6.2	4.5	6.2	14.2	5.7	6.2	2.6	7.2	100.0
	16年	1,217	1,483	1,204	305	531	420	546	1,308	498	517	317	670	9,016
	対前年比	91.7	98.2	101.0	101.0	103.6	94.8	99.8	96.3	100.4	106.2	98.7	94.2	98.1
長野県計	17年	6,679	6,472	5,208	5,338	7,949	5,981	10,087	16,857	8,062	7,665	4,894	3,990	89,182
	17年構成比	7.5	7.3	5.8	6.0	8.9	6.7	11.3	18.9	9.0	8.6	5.5	4.5	100.0
	16年	7,650	6,178	5,333	6,761	8,842	6,106	10,369	17,256	7,882	7,343	4,770	3,804	92,294
	対前年比	87.3	104.8	97.7	79.0	89.9	98.0	97.3	97.7	102.3	104.4	102.6	104.9	96.6

7 地方事務所別、観光地類型別利用者数及び観光消費額

(単位:か所、千人、百万円、%)

地方事務所別	区分	山			高原・湖沼			温泉			名所・旧跡			合計		
		観光地数	延利用者数	観光消費額	観光地数	延利用者数	観光消費額	観光地数	延利用者数	観光消費額	観光地数	延利用者数	観光消費額	観光地数	延利用者数	観光消費額
佐久	17年	5	146	437	16	11,709	42,588	3	243	1,256	10	2,547	7,661	34	14,645	51,942
	16年	5	157	470	16	11,831	42,655	3	249	1,281	10	2,438	7,339	34	14,675	51,745
	対前年比		93.0	93.0		99.0	99.8		97.6	98.0		104.5	104.4		99.8	100.4
上小	17年	0	0	0	6	2,874	10,578	5	1,461	6,087	6	1,592	934	17	5,928	17,599
	16年	0	0	0	6	2,925	10,531	5	1,446	6,055	6	1,473	870	17	5,844	17,456
	対前年比		-	-		98.3	100.4		101.0	100.5		108.1	107.4		101.4	100.8
諏訪	17年	2	550	1,773	10	8,943	23,772	3	5,093	17,318	3	1,304	1,144	18	15,891	44,006
	16年	2	551	1,787	10	9,104	25,693	3	5,526	19,132	3	3,082	2,262	18	18,263	48,874
	対前年比		99.8	99.2		98.2	92.5		92.2	90.5		42.3	50.6		87.0	90.0
上伊那	17年	4	554	2,517	16	2,449	7,219	4	592	877	6	925	1,192	30	4,521	11,805
	16年	5	468	2,046	16	2,148	6,306	4	587	836	6	976	1,236	31	4,179	10,424
	対前年比		118.4	123.0		114.0	114.5		100.9	104.9		94.8	96.4		108.2	113.2
下伊那	17年	2	28	149	23	1,491	3,954	8	1,985	7,279	10	974	1,857	43	4,479	13,238
	16年	2	28	147	23	1,483	3,766	8	2,119	7,754	11	1,042	1,815	44	4,672	13,482
	対前年比		100.0	101.4		100.5	105.0		93.7	93.9		93.5	102.3		95.9	98.2
木曾	17年	4	309	2,164	16	1,557	5,909	2	89	532	7	1,398	3,819	29	3,352	12,425
	16年	4	216	1,738	16	1,925	6,126	2	95	531	10	2,285	4,838	32	4,521	13,233
	対前年比		143.1	124.5		80.9	96.5		93.7	100.2		61.2	78.9		74.1	93.9
松本	17年	3	1,576	9,488	15	2,413	7,839	8	2,248	12,996	14	3,005	9,224	40	9,243	39,548
	16年	3	1,676	10,067	14	2,190	7,743	8	2,385	14,258	12	2,573	8,502	37	8,824	40,570
	対前年比		94.0	94.2		110.2	101.2		94.3	91.1		116.8	108.5		104.7	97.5
北安曇	17年	3	1,159	6,752	8	4,753	25,265	4	759	3,714	4	909	1,214	19	7,580	36,945
	16年	3	1,180	6,862	8	4,681	24,519	4	788	3,821	4	937	1,248	19	7,586	36,450
	対前年比		98.2	98.4		101.5	103.0		96.3	97.2		97.0	97.3		99.9	101.4
長野	17年	0	0	0	13	3,576	15,736	7	2,011	12,173	18	9,115	31,400	38	14,703	59,309
	16年	0	0	0	13	3,679	16,634	7	1,973	12,220	18	9,062	32,333	38	14,714	61,187
	対前年比		-	-		97.2	94.6		101.9	99.6		100.6	97.1		99.9	96.9
北信	17年	2	12	23	14	5,793	31,561	6	2,499	13,249	5	538	1,063	27	8,842	45,896
	16年	2	15	30	13	5,798	32,271	6	2,656	14,135	5	547	1,096	26	9,016	47,532
	対前年比		80.0	76.7		99.9	97.8		94.1	93.7		98.4	97.0		98.1	96.6
合計	17年	25	4,334	23,303	137	45,559	174,419	50	16,982	75,480	83	22,308	59,510	295	89,182	332,712
	16年	26	4,291	23,147	135	45,764	176,244	50	17,824	80,023	85	24,415	61,539	296	92,294	340,953
	対前年比		101.0	100.7		99.6	99.0		95.3	94.3		91.4	96.7		96.6	97.6

6 広域別（地方事務所別）統計資料（概要編）

（単位：百人、%、千円）

市町村名	観光地	名	年	利用者延数		県内県外別		日帰り・宿泊別		別												観光消費額計	型
				合計	増減-17/16比	県内	県外	日帰り	宿泊	1月	2月	3月	4月	5月	6月	7月	8月	9月	10月	11月	12月		
小諸市	浅間山	17	172	69	58	114	104	68	114	2	4	2	2	11	9	28	44	36	18	10	6	63,100	1
"	高峰高原	16	241	71.4	81	160	163	78	160	7	5	7	12	68	28	56	45	7	2	2	2	85,350	2
"	懐古園	16	4,592	766	1,530	3,062	4,064	528	3,062	178	164	165	315	287	883	595	698	370	144	397	396	1,843,150	2
"	布引観音	16	5,358	85.7	1,786	3,572	4,794	564	3,572	258	215	180	297	343	1,075	869	927	287	117	288	502	2,138,700	4
"	蘆野薬師温泉	16	6,856	78	2,286	4,570	5,098	1,758	4,570	46	44	84	1,332	1,539	464	534	1,274	507	492	463	77	2,638,840	4
"	飯綱山公園	16	6,778	101.2	2,259	4,519	5,026	1,752	4,519	55	65	136	1,239	1,378	452	508	1,418	495	426	514	92	2,619,400	4
"	佐久高原内山峡	16	3,418	5	1,139	2,279	3,136	282	2,279	327	307	326	325	316	248	239	343	252	279	250	206	1,012,550	4
"	平尾山公園	16	3,423	99.9	1,140	2,283	3,143	280	2,283	341	318	310	283	337	231	263	359	255	271	248	207	1,013,400	4
"	龍岡城跡五稜河原	16	700	1	232	468	148	552	468	58	48	63	53	55	46	49	94	50	63	63	58	494,900	3
"	大春日温	16	699	100.1	233	466	153	546	466	57	56	68	52	57	42	55	85	45	61	53	68	492,050	3
"	望月高原	16	1,962	110	654	1,308	1,962	0	1,308	60	62	97	195	244	131	153	167	338	249	193	73	340,900	4
"	八千穂高原	16	1,852	105.9	616	1,236	1,852	0	1,236	61	78	98	199	262	157	145	176	174	260	175	67	320,200	4
佐久市	美笹高原	16	927	116	567	360	623	304	360	81	70	84	60	115	88	87	145	82	47	39	29	262,100	2
"	佐久	16	1,043	88.9	652	391	675	368	391	134	99	103	58	121	89	91	144	86	49	39	30	298,580	2
"	平尾山公園	16	4,044	17	2,033	2,011	3,110	934	2,011	90	675	281	113	335	200	667	969	398	129	92	95	1,078,800	4
"	田口峠狭岩峽	16	4,061	99.6	2,001	2,060	3,117	944	2,060	79	643	247	108	260	190	778	1,019	380	175	87	95	1,085,900	4
"	龍岡城跡五稜河原	16	2,025	27	881	1,144	1,477	548	1,144	30	28	44	17	27	43	95	168	1,295	225	31	22	561,070	4
"	春日温	16	2,052	98.7	892	1,160	1,504	548	1,160	30	39	44	16	28	42	96	168	1,295	236	30	28	566,050	4
"	望月高原	16	5,280	964	1,847	3,433	4,382	898	3,433	858	751	409	108	291	112	486	1,332	233	417	85	198	1,745,700	2
"	龍岡城跡五稜河原	16	4,316	122.3	1,507	2,809	3,548	768	2,809	822	632	317	102	260	126	369	954	196	278	129	131	1,450,200	2
"	田口峠狭岩峽	16	173	3	90	83	127	46	83	4	5	7	21	28	13	17	25	13	24	9	7	32,250	2
"	龍岡城跡五稜河原	16	170	101.8	88	82	130	40	82	4	5	7	21	27	13	18	24	13	23	9	6	30,000	2
"	春日温	16	1,000	40	850	150	938	62	150	3	5	5	22	566	20	41	267	29	27	10	5	120,170	4
"	望月高原	16	960	104.2	810	150	920	40	150	3	5	5	21	534	19	39	263	28	27	10	6	109,020	4
"	春日温	16	530	29	90	440	202	328	440	2	0	2	2	8	24	77	306	57	34	4	14	137,038	2
"	春日温	16	559	94.8	100	459	227	332	459	2	0	2	2	8	26	78	307	57	57	6	14	141,977	2
"	望月高原	16	1,214	55	784	430	234	980	430	84	96	111	95	103	132	89	138	109	98	83	76	468,322	3
"	望月高原	16	1,269	95.7	814	455	245	1,024	455	91	94	116	93	103	129	91	161	108	105	96	82	489,486	3
"	望月高原	16	1,084	94.0	783	301	1,012	72	783	0	0	15	98	127	115	151	179	116	123	116	44	1,172,516	2
"	望月高原	16	702	36	327	402	532	170	327	29	35	33	43	48	52	95	73	81	96	72	45	135,273	4
"	望月高原	16	738	95.1	300	411	524	214	300	40	40	51	43	48	45	96	75	91	97	71	51	146,391	4
佐久総町	石峠	17	232	62	153	79	158	74	153	16	17	23	17	23	17	18	29	18	19	18	17	51,080	2
"	石谷	16	170	136.5	84	86	80	90	86	13	10	17	13	13	9	8	26	12	17	16	16	45,300	2
"	八千穂高原	16	1,985	43	529	1,456	1,407	578	1,456	134	126	89	17	124	203	217	360	174	427	52	62	855,600	2
"	八千穂高原	16	1,942	102.2	485	1,457	1,310	632	1,457	134	119	101	16	120	194	210	355	172	428	43	50	867,000	2
"	双子池	16	13	0	3	10	5	8	3	0	0	0	0	2	3	3	3	1	1	0	0	5,750	2
"	双子池	16	13	100.0	3	10	5	8	3	0	0	0	0	2	3	3	3	1	1	0	0	5,750	2
"	八千穂の里	16	70	17	17	53	70	0	53	1	0	2	3	9	8	8	15	8	10	5	1	4,900	4
"	八千穂の里	16	87	80.5	22	65	87	0	65	1	1	1	2	5	7	10	13	9	13	7	2	6,090	4
小海町	松原湖	16	1,903	37	412	1,491	1,445	458	1,491	423	412	126	69	98	67	124	187	103	34	29	231	797,610	2
"	八ヶ岳	16	1,940	98.1	421	1,519	1,460	480	1,519	429	415	130	72	101	70	128	191	106	35	30	233	815,450	2
"	八ヶ岳	16	498	18	149	349	149	349	149	5	1	1	13	27	19	95	147	156	14	8	12	170,990	1
"	八ヶ岳	16	516	96.5	152	364	153	363	363	5	1	1	14	28	20	98	153	162	14	8	12	177,630	1
川上村	川上郷	16	2,501	37	494	2,007	1,511	990	2,007	417	416	333	34	238	204	142	240	100	240	53	84	819,950	2
"	川上郷	16	2,538	98.5	488	2,050	1,526	1,012	2,050	425	422	337	37	237	207	147	239	100	247	54	86	833,300	2
南牧村	野辺山高原	16	2,604	15	522	2,082	2,092	522	2,082	320	300	210	45	100	60	388	545	330	114	64	128	1,219,650	2
"	野辺山高原	16	2,619	99.4	263	2,356	2,092	522	2,356	323	309	212	41	100	60	390	545	330	114	64	128	1,211,850	2
"	八ヶ岳	16	198	0	57	141	92	106	141	17	13	13	4	14	11	41	35	36	4	4	6	66,410	1
"	八ヶ岳	16	198	100.0	57	141	92	106	141	17	13	13	4	14	11	41	35	36	4	4	6	66,410	1

（注：類型欄の数値は、1が山岳、2が高原・湖沼、3が温泉、4が名所・日跡を示す。）

(単位: 百人, %, 千円)

市町村名	観光地	年	利用者延数 合計	増減・17/16比	県内県外別		別												観光消費額計 型				
					県内	県外	1月	2月	3月	4月	5月	6月	7月	8月	9月	10月	11月	12月					
"	海ノ口温泉	17	515	11	103	412	107	408	35	38	46	9	20	8	68	136	106	16	11	22	292,450	3	
南相木村	立原高	16	526	97.9	108	418	106	420	35	39	47	9	21	8	70	138	110	16	11	22	299,600	2	
北相木村	三薄山	17	171	41	65	106	107	64	3	2	3	4	5	17	52	46	16	4	2	1	76,500	2	
長	薄者の森	16	130	131.5	51	79	86	44	3	2	3	4	4	16	22	14	45	14	4	2	39,600	1	
輕井沢町	井沢高	16	159	100.0	100	59	95	64	3	26	1	4	19	11	21	57	13	3	1	0	14,380	1	
御代田町	浅間高	17	77,365	353	12,587	64,778	40,330	37,035	2,461	2,223	2,292	2,795	4,969	5,841	11,482	24,916	9,320	4,871	4,050	2,145	23,046,596	2	
		16	77,718	99.5	12,281	65,437	38,926	38,792	2,553	2,153	1,959	2,819	5,127	6,316	12,928	26,548	8,460	3,829	3,130	1,896	23,043,084	2	
		17	2,883	63	708	2,175	1,955	928	46	41	56	103	278	184	443	901	390	261	47	47	1,357,740	2	
		16	2,820	102.2	682	2,138	1,883	937	45	25	57	104	286	177	445	871	387	252	132	39	1,355,340	2	
立科町	蓼科牧場	17	6,645	601	1,406	5,239	3,832	2,813	613	629	674	126	535	402	529	1,091	936	778	167	165	3,408,643	2	
		16	6,044	109.9	1,301	4,743	3,524	2,520	675	594	646	95	492	342	501	988	763	663	140	145	3,095,789	2	
"	蓼科山	17	436	20	120	316	436	0	0	0	1	2	7	5	130	215	63	10	2	1	122,170	1	
		16	456	95.6	155	301	456	0	0	0	1	2	6	5	141	232	57	9	2	1	126,258	1	
"	東白樺湖	17	13,544	632	2,982	10,562	7,723	5,821	1,672	1,147	676	626	1,216	642	2,024	2,643	975	1,193	242	488	7,232,764	2	
		16	14,176	95.5	3,074	11,102	8,098	6,078	1,750	1,168	667	689	1,190	576	2,217	2,753	1,120	1,312	275	459	7,561,255	2	
"	笠取峠松並木	17	116	2	12	104	116	0	0	0	3	10	21	10	27	28	10	5	2	0	22,598	4	
		16	114	101.8	12	102	114	0	0	0	3	9	21	9	28	27	10	5	2	0	22,213	4	
<b>佐久地方事務所</b>		17	146,452	317	34,480	111,972	88,682	57,770	8,018	7,685	6,269	6,671	11,812	10,326	19,166	37,801	16,719	10,478	6,756	4,751	51,941,809		
		16	146,769	99.8	33,828	112,941	87,131	59,638	8,385	7,591	5,903	6,581	11,764	10,826	21,104	39,532	15,495	9,273	5,794	4,521	51,745,519		
上田市	信濃国分寺	17	1,706	13	1,079	627	1,706	0	968	66	86	46	60	23	42	79	88	119	68	61	85,300	4	
		16	1,719	99.2	1,093	626	1,719	0	992	80	69	40	55	24	44	67	88	107	94	59	85,950	4	
"	上田城跡	17	6,091	1,133	3,507	2,584	6,091	0	61	115	372	1,400	802	261	512	786	429	665	633	55	304,550	4	
		16	4,958	122.9	2,749	2,209	4,958	0	60	120	434	535	770	224	495	801	387	560	511	61	247,900	4	
"	信州の鎌倉	17	4,336	182	1,806	2,530	4,336	0	178	197	331	295	341	236	314	515	482	592	651	204	260,160	4	
		16	4,154	104.4	1,738	2,416	4,154	0	193	204	325	289	359	240	300	492	453	535	587	177	249,240	4	
"	別所温泉	17	9,154	282	3,977	5,177	5,587	3,567	795	794	735	703	662	528	890	978	477	995	855	742	2,857,450	3	
		16	8,872	103.2	3,858	5,014	5,402	3,470	861	824	722	689	697	534	852	931	448	900	771	643	2,776,660	3	
"	丸子温泉	17	4,697	138	1,828	2,869	785	3,912	320	302	284	287	289	244	471	654	427	491	517	411	2,827,800	3	
		16	4,835	97.1	1,880	2,955	872	3,963	340	319	275	283	309	245	483	663	437	536	531	414	2,886,160	3	
"	信州国際音楽村	17	431	79	387	44	410	21	14	26	28	27	18	128	42	51	30	24	23	20	18,644	4	
		16	510	84.5	448	62	478	32	13	26	35	45	23	115	48	72	28	32	42	31	20,419	4	
"	菅平高	17	10,835	184	3,005	7,830	2,741	8,094	682	914	552	91	1,102	539	2,106	2,858	1,420	192	50	329	4,572,700	2	
		16	11,019	98.3	3,136	7,883	2,763	8,256	854	1,017	611	90	1,050	537	2,105	2,855	1,436	193	51	220	4,644,600	2	
"	角間温泉	17	288	4	105	183	63	225	2	2	3	12	20	31	25	61	45	41	27	19	127,600	3	
		16	292	98.6	100	192	64	228	6	4	9	17	21	33	26	61	45	40	24	6	129,550	3	
"	美ヶ原高	17	3,544	90	1,104	2,440	1,861	1,683	45	48	27	78	383	230	632	1,508	167	311	61	54	2,138,650	2	
		16	3,634	97.5	1,343	2,291	2,326	1,308	24	27	23	63	343	244	695	1,605	170	322	62	56	1,970,163	2	
東御市	芸術むら公園	17	1,012	23	704	308	907	139	86	74	86	79	95	79	81	114	83	87	81	78	176,553	4	
		16	1,035	97.8	770	265	907	128	88	77	95	79	101	81	81	114	83	87	79	75	169,250	4	
"	湯の丸高	17	6,421	207	2,860	3,561	5,719	702	628	500	361	76	164	164	1,642	1,420	1,012	297	60	6	255	971,590	2
		16	6,628	96.9	3,026	3,602	5,943	685	665	490	334	77	178	178	1,738	1,425	1,116	297	60	4	244	1,003,560	2
"	海野宿	17	2,343	11	388	1,955	2,343	0	29	18	20	85	287	155	378	475	336	241	261	58	89,015	4	
		16	2,354	99.5	389	1,965	2,354	0	30	18	21	78	276	150	420	520	330	200	250	61	97,950	4	
長和町	北白樺高	17	2,849	13	554	2,295	1,835	1,014	862	827	537	7	54	7	62	160	61	30	11	231	1,492,060	2	
		16	2,836	100.5	511	2,325	1,799	1,037	856	822	530	7	53	7	63	158	64	30	10	236	1,502,600	2	
"	中山道笠取峠	17	122	1	18	104	14	108	6	4	6	7	25	6	14	25	16	3	2	8	50,250	2	
		16	121	100.8	6	115	8	113	6	4	6	7	24	6	14	25	16	3	2	8	44,100	2	
"	美ヶ原高	17	4,973	40	829	4,144	4,707	266	2	2	2	22	79	65	1,346	2,383	711	318	40	3	1,352,500	2	
		16	5,013	99.2	847	4,166	4,739	274	2	2	2	26	83	69	1,360	2,392	713	321	42	1	1,365,720	2	

(注: 類型欄の数値は、1が山岳、2が高原・湖沼、3が温泉、4が名所・日跡を示す。)

(単位:百人、%,千円)

市町村名	観光地	名	月別												觀光消費額計	類											
			1月	2月	3月	4月	5月	6月	7月	8月	9月	10月	11月	12月													
青木村	田沢	温泉	374	374	100.0	224	29	28	33	23	23	28	60	24	37	35	23	214,500	3								
"	沓掛	温泉	100	100	100.0	41	59	41	49	5	5	4	4	15	9	9	5	59,200	3								
上小地方事務所	計		59,276	59,276	100.0	22,342	36,934	22,342	36,934	4,424	4,196	8,372	11,733	5,108	4,215	3,330	2,556	17,598,522									
東信	州	計	58,437	58,437	101.4	22,076	36,361	22,076	36,361	4,383	4,273	8,446	11,955	5,031	3,962	3,094	2,319	17,456,072									
岡谷市	壱嶺	御野	205,206	205,206	100.3	55,904	149,302	55,904	149,302	16,147	15,099	29,550	51,487	20,526	13,235	8,888	6,840	69,201,591									
"	鳥居	びこ公園	2,599	2,599	99.4	2,032	567	2,032	567	175	680	320	470	330	160	70	20	180,810	2								
"	やまびこ	公園	1,677	1,677	105.7	1,297	380	1,297	380	0	110	193	440	167	235	52	0	106,380	2								
諏訪市	上諏訪	温泉	43,928	43,928	100.9	8,439	35,489	8,439	35,489	32,739	32,176	11,590	17,561	5,046	3,513	2,193	1,674	14,117,450	3								
"	諏訪	大社	9,362	9,362	50.0	3,079	6,283	3,079	6,283	4,682	4,682	1,756	1,746	2,204	3,879	3,112	6,465	10,116	4,937	3,464	2,315	1,708	14,085,140	4			
"	霧ヶ峰	高原	32,421	32,421	99.9	9,273	23,148	9,273	23,148	30,909	30,897	14,949	17,517	3,031	3,068	8,797	7,544	3,100	3,392	1,547	491	7,762,737	2				
茅野市	茅野	科	16,682	16,682	68.4	1,851	14,831	1,851	14,831	9,918	9,918	6,088	8,955	874	2,602	3,838	2,453	1,305	659	1,094	1,094	5,445,900	2				
"	白樺	湖	11,050	11,050	54.1	1,239	9,811	1,239	9,811	6,645	6,645	4,405	539	451	369	511	819	567	1,912	2,479	1,472	1,060	323	548	3,629,540	2	
"	興	科	1,504	1,504	66.7	175	1,329	175	1,329	931	931	573	62	43	64	102	101	244	489	102	121	61	78	326,590	3		
"	八ヶ岳		2,380	2,380	100.2	204	2,172	204	2,172	803	803	1,577	96	99	87	47	108	180	304	366	300	328	265	200	692,480	1	
"	車山	高原	7,909	7,909	98.5	779	7,130	779	7,130	4,549	4,549	3,360	739	545	554	149	598	534	1,451	1,693	655	402	165	424	2,658,080	2	
"	尖石	考古館	368	368	19.1	166	202	166	202	368	368	573	62	37	43	64	102	101	244	489	102	121	61	78	326,590	3	
下諏訪町	下諏訪	温泉	5,098	5,098	4.665	2,096	3,002	2,096	3,002	3,096	3,096	2,002	491	256	267	334	435	236	352	1,277	324	388	356	382	2,873,599	3	
"	諏訪	大社	9,763	9,763	52.2	3,433	6,330	3,433	6,330	8,130	8,130	1,633	586	225	268	307.5	2,593	253	332	1,223	259	312	299	338	4,598,158	3	
"	八島	高原	21,094	21,094	37.9	6,905	14,189	6,905	14,189	21,094	21,094	7,994	1,928	192	242	306	426	327	924	1,770	386	520	434	539	79,940	4	
"	富士見	高原	9,888	9,888	15.9	2,968	6,920	2,968	6,920	9,841	9,841	47	3	3	2	92	978	1,611	2,696	2,298	1,273	765	164	3	841,446	2	
富士見町	入笠	山	3,122	3,122	11.1	621	2,501	621	2,501	2,780	2,780	342	600	634	296	51	114	414	236	310	203	81	35	148	1,080,050	1	
"	釜無	渓谷	3,133	3,133	99.6	674	2,459	674	2,459	2,759	2,759	374	596	630	320	58	126	403	214	321	208	85	36	136	1,089,860	1	
"	八ヶ岳	中央	4,758	4,758	52.1	1,263	3,495	1,263	3,495	3,340	3,340	1,418	562	487	230	208	307	438	640	1,000	354	200	113	219	1,731,330	2	
"	釜無	渓谷	8,100	8,100	98.9	1,277	3,533	1,277	3,533	3,408	3,408	1,402	580	510	240	215	322	457	619	958	371	210	118	210	1,776,900	2	
原村	八ヶ岳	中央	2,365	2,365	43.5	1,017	1,348	1,017	1,348	858	858	1,507	89	99	82	111	317	183	226	598	203	209	138	110	1,424,400	2	
諏訪(諏訪地方事務所)	計		158,908	158,908	23,709	37,519	121,389	37,519	121,389	123,829	123,829	35,079	10,509	5,650	4,899	6,234	13,458	12,379	27,666	35,473	16,597	13,049	6,893	6,081	44,006,260		
伊那市	中央	アールズ	182,617	182,617	87.0	44,782	137,835	44,782	137,835	145,704	145,704	36,913	16,053	5,837	5,033	15,923	21,202	12,456	28,458	35,225	16,425	12,926	7,003	6,076	48,873,929		
"	伊那市	将	43	43	0.0	23	20	23	20	37	37	6	1	0	0	2	2	2	2	13	15	5	2	0	0	4,220	1
"	羽	頭	3,809	3,809	44.4	2,286	1,523	2,286	1,523	3,499	3,499	310	344	341	435	357	351	254	263	371	267	321	291	214	854,909	2	
"	羽	頭	3,853	3,853	98.9	2,270	1,583	2,270	1,583	3,533	3,533	320	333	371	454	368	357	270	275	378	281	249	292	225	867,720	2	

(注: 類型欄の数値は、1が山岳、2が高原・湖沼、3が温泉、4が名所・旧跡を示す。)

(単位:百人、%、千円)

市町村名	観光地名	年	利用者延数		県内県外別		日帰り・宿泊別												観光消費額計 型別
			合計	増減・17/16比	県内	県外	1月	2月	3月	4月	5月	6月	7月	8月	9月	10月	11月	12月	
伊那市	伊那西部高原	17	3,234	492	1,872	1,362	3,054	180	350	334	275	194	241	200	262	210	167	511,364	
"	高遠城址公園	16	2,742	117.9	1,420	1,322	2,648	94	340	352	220	195	278	173	155	166	136	504,255	
"	高遠温泉	17	4,218	264	1,468	2,750	3,928	290	20	18	32	3,228	311	45	157	73	17	764,430	
"	高遠温泉	16	4,482	94.1	1,573	2,909	4,198	284	20	18	35	3,485	302	68	151	69	17	804,350	
"	高遠温泉	17	1,277	63	1,015	262	1,277	0	126	106	128	128	112	92	104	101	91	127,700	
"	高遠温泉	16	1,214	105.2	971	243	1,214	0	123	106	129	134	104	92	97	99	91	121,400	
"	入笠山	17	1,128	72	218	910	1,060	68	7	12	7	12	32	256	140	284	186	125,970	
"	入笠山	16	1,056	106.8	211	845	982	74	6	10	5	12	32	206	142	278	176	120,870	
"	遠照寺及び山室渓谷	17	88	0	48	40	88	0	0	0	1	5	26	7	10	12	4	8,410	
"	遠照寺及び山室渓谷	16	88	100.0	48	40	88	0	0	0	1	5	26	7	10	12	4	8,410	
"	千代田湖・晴ヶ峰	17	1,105	39	453	652	1,044	61	31	78	49	90	149	85	71	32	29	152,260	
"	高遠少年自然の家	16	1,066	103.7	171	895	1,000	966	29	63	47	68	150	79	69	38	35	145,240	
"	鹿嶺高原	17	171	73	71	100	96	75	0	0	0	2	3	15	9	11	1	69,570	
"	鹿嶺高原	16	98	174.5	23	75	31	67	0	0	0	0	1	12	1	2	0	38,431	
"	美和湖	17	1,966	1,848	620	1,346	1,280	686	2	2	4	11	30	52	292	1,191	244	696,562	
"	美和湖	16	118	1,666.1	65	53	112	6	0	0	4	6	19	29	29	0	35,834		
"	南アルプス	17	881	425	241	640	314	567	12	4	4	9	21	59	203	324	102	528,582	
"	南アルプス	16	456	193.2	126	330	103	353	12	4	4	9	17	12	127	118	54	272,078	
駒ヶ根市	中央アルプス	17	2,802	115.2	838	1,964	2,680	122	23	33	28	80	158	127	515	750	362	1,513,710	
"	駒ヶ根	16	2,432	115.2	727	1,705	2,316	116	24	24	27	84	114	100	520	655	270	1,318,580	
"	駒ヶ根	17	6,959	390	2,080	4,879	3,861	3,098	597	433	323	489	589	395	705	1,276	639	3,739,655	
"	駒ヶ根	16	6,569	105.9	1,966	4,603	3,491	3,078	590	434	321	474	542	353	690	1,148	563	3,683,785	
"	光前寺	17	3,597	253	1,143	2,454	3,597	0	880	80	130	240	370	290	336	399	320	179,850	
"	光前寺	16	3,850	93.4	1,152	2,698	3,850	0	1,100	80	130	300	370	290	336	399	293	192,500	
"	シルクミュージアム	17	324	48	91	233	250	74	9	16	21	13	27	15	43	49	46	79,410	
"	シルクミュージアム	16	276	117.4	81	195	228	48	6	20	22	11	24	19	30	47	23	63,360	
辰野町	枝垂栗自生地	17	364	12	235	129	248	116	0	4	2	27	79	37	44	64	30	19,615	
"	枝垂栗自生地	16	352	103.4	276	76	220	132	0	0	1	25	67	35	48	74	28	20,875	
"	中央アルプス	17	799	33	639	160	665	134	48	48	53	66	87	62	71	94	58	159,830	
"	中央アルプス	16	832	96.0	666	166	708	124	44	51	46	61	99	67	74	99	69	156,450	
"	横山川	17	1,519	26	1,344	175	1,233	286	135	122	143	145	122	124	111	128	107	279,600	
"	横山川	16	1,493	101.7	1,320	173	1,211	282	139	123	135	145	124	139	108	131	99	251,710	
箕輪町	萱野高原	17	92	26	76	16	72	20	0	0	0	3	25	12	14	19	9	1,229	
"	萱野高原	16	118	78.0	104	14	104	14	0	0	0	5	23	16	29	17	12	987	
"	自然公園	17	3,040	36	2,623	417	2,673	367	301	225	250	239	275	209	252	314	240	461,734	
"	自然公園	16	3,076	98.8	2,644	432	2,658	418	298	255	248	248	285	214	236	318	234	453,989	
飯島町	千人塚及田切	17	444	61	399	45	388	56	3	3	8	109	65	36	56	90	30	77,000	
"	千人塚及田切	16	383	115.9	330	53	313	70	5	5	8	120	40	19	56	86	14	73,300	
南箕輪村	大芝高原	17	4,445	134	4,239	206	4,065	380	345	280	373	336	382	303	430	530	334	393,250	
"	大芝高原	16	4,579	97.1	4,363	216	4,215	364	366	336	376	335	395	309	438	552	357	392,750	
"	権兵衛峠	17	93	0	48	45	93	0	0	0	0	0	14	10	4	19	17	392,750	
"	権兵衛峠	16	93	100.0	48	45	93	0	0	0	0	0	14	10	4	19	17	392,750	
"	沢尻不動尊	17	127	0	127	0	127	0	29	58	13	1	2	3	3	3	3	3,620	
"	沢尻不動尊	16	127	100.0	127	0	127	0	29	58	13	1	2	3	3	3	3	3,660	
中川村	陣馬形山	17	13	1	13	0	13	0	1	1	1	1	1	1	1	1	1	0	
"	陣馬形山	16	12	108.3	12	0	12	0	1	1	1	1	1	1	1	1	1	0	
"	小渋	17	232	5	88	144	88	144	2	2	3	13	30	5	30	92	19	60,560	
"	小渋	16	237	97.9	95	142	95	142	2	2	3	7	34	5	40	92	19	52,810	
"	ふれあいの里	17	621	53	486	135	486	135	54	49	48	55	51	46	46	61	45	145,100	
"	ふれあいの里	16	674	92.1	524	150	524	150	62	52	57	57	61	44	48	69	47	151,745	

(注: 類型欄の数値は、1が山岳、2が高原・湖沼、3が温泉、4が名所・日跡を示す。)

(単位:百人、%、千円)

市町村名	観光地名	年	利用者延数		県内県外別		日帰り客延泊別		別												観光消費額計	型		
			合計	増減・17/16比	県内	県外	日帰り	延泊	1	2	3	4	5	6	7	8	9	10	11	12				
宮田村	伊那峽	17	55	0	31	24	31	24	5	4	4	4	4	4	5	4	4	4	4	4	4	4	23,200	2
"	ヶ根高原	17	1,059	35.1	689	370	695	364	72	82	73	84	83	73	109	127	106	88	84	106	88	84	478,200	2
"	宮田高原	17	708	149.6	398	310	398	310	49	59	43	53	49	50	67	103	78	58	51	78	58	51	329,700	2
"	中央アルプスヶ岳	17	16	2	7	9	0	0	0	0	0	0	0	0	6	8	2	0	0	0	0	0	1,120	2
"	駒ヶ岳	17	18	88.9	8	10	0	0	0	0	0	0	0	0	6	10	2	0	0	0	0	0	1,260	2
"	上伊那地方事務所	17	727	38	511	216	511	216	5	5	5	6	4	7	214	240	116	100	22	2	3	3	348,460	1
"	龍ヶ岳	17	689	105.5	483	206	483	206	5	2	3	7	4	5	139	247	142	109	23	5	3	3	330,330	1
飯田市	天龍峽	17	45,205	3,416	23,989	21,206	36,433	8,172	3,401	2,340	2,413	5,948	3,644	2,964	4,622	7,380	3,704	4,318	2,635	1,836	1,836	11,804,900	4	
"	龍舟下	17	1,695	83	509	1,186	1,501	194	63	101	128	138	147	97	120	114	135	353	321	62	62	62	365,800	4
"	ライオン下	17	1,778	95.3	534	1,244	1,461	317	59	61	112	138	147	97	132	154	149	322	320	87	87	87	450,850	4
"	大平高原	17	1,510	95	453	1,057	1,510	463	29	37	46	86	137	126	132	198	134	234	318	33	33	33	453,000	4
"	妙琴高原	17	1,415	106.7	426	989	1,415	0	22	26	70	106	106	105	147	233	123	163	271	43	43	43	424,500	4
"	猿庫の泉	17	154	2	48	106	102	52	0	0	0	5	30	26	26	35	12	17	2	1	1	1	24,500	2
"	元善光寺	17	152	101.3	47	105	102	50	0	0	0	5	26	28	28	35	12	15	2	1	1	1	23,950	2
"	野底公園	17	216	0	200	16	206	10	3	2	4	18	45	30	22	30	20	22	13	7	7	7	9,990	2
"	伊那谷道中	17	216	100.0	200	16	206	10	3	2	4	18	45	30	22	30	20	22	13	7	7	7	9,990	2
"	しらび原	17	275	2	83	192	275	0	3	2	3	22	27	22	33	57	31	36	31	7	7	7	5,500	4
"	高栗の里	17	277	99.3	84	193	277	0	3	2	3	22	28	21	32	60	30	37	32	7	7	7	5,540	4
"	南アルプス	17	2,715	15	541	2,174	2,715	0	444	144	166	197	212	167	327	155	170	307	335	91	91	91	135,750	4
"	遠山温泉郷	17	2,700	100.6	540	2,160	2,700	0	499	147	187	225	219	166	160	185	193	287	323	109	109	109	135,000	4
"	松川高原・まつかわ温泉清流苑	17	611	24	578	33	597	14	2	2	7	191	113	58	44	76	30	42	39	7	7	7	46,525	2
"	高森町不動ヶ	17	635	96.2	588	47	601	34	2	2	7	191	113	62	48	82	36	42	43	7	7	7	49,325	2
"	湯ヶ	17	2,141	37.5	637	1,504	2,141	0	69	73	108	159	266	152	161	291	177	275	295	115	115	115	642,300	4
"	蘭ミュージアム・高森	17	2,516	85.1	756	1,760	2,516	0	161	135	200	222	294	192	163	308	209	218	279	135	135	135	754,800	4
"	阿南町新野高原	17	362	24	84	278	292	70	0	0	0	20	63	20	30	71	30	84	44	0	0	0	63,719	2
"	富草・阿南	17	338	107.1	92	246	294	44	0	0	0	19	42	17	47	81	28	65	39	0	0	0	57,513	2
"	和知野川二瀬	17	213	4	97	116	195	18	0	0	0	8	27	12	12	46	19	53	24	12	12	12	20,190	2
"	清内路村	17	209	101.9	55	154	197	12	0	0	0	8	28	11	11	44	18	54	23	12	12	12	28,465	2
"	湯ヶ	17	30	0	1	29	0	30	2	2	2	4	4	2	2	6	2	2	4	0	0	0	10,000	1
"	湯ヶ	17	30	100.0	2	28	0	30	2	2	2	2	2	2	2	2	2	2	4	0	0	0	10,000	1
"	湯ヶ	17	1,012	227	466	546	934	78	64	50	56	94	133	67	98	152	88	79	100	31	31	31	226,281	4
"	湯ヶ	17	1,239	81.7	618	621	1,177	62	70	54	82	100	137	96	104	175	104	136	124	57	57	57	193,736	4
松川町	かわ温泉清流苑	17	2,413	79	1,750	663	1,959	454	138	134	151	176	218	72	270	371	231	248	271	133	133	133	548,334	3
高森町	不動ヶ	17	2,334	103.4	1,674	660	1,848	486	135	153	168	176	221	179	240	336	179	200	232	115	115	115	564,546	3
"	湯ヶ	17	79	26	64	15	79	0	1	1	1	3	9	1	9	29	6	17	1	1	1	1	395	2
"	湯ヶ	17	105	75.2	77	28	105	0	1	1	1	3	8	7	12	28	16	16	11	1	1	1	525	2
"	湯ヶ	17	1,715	53	1,511	204	1,537	178	176	140	154	139	147	129	116	140	124	148	162	140	140	140	245,815	3
"	湯ヶ	17	1,662	103.2	1,477	185	1,472	190	170	144	144	130	147	105	116	140	123	141	155	137	137	137	245,706	3
"	湯ヶ	17	325	21	177	148	325	0	30	24	37	20	38	27	17	17	16	16	25	24	24	24	26,000	4
"	湯ヶ	17	304	106.9	213	91	304	0	36	31	30	19	34	22	17	21	17	28	35	14	14	14	24,320	4
阿南町	新野高原	17	1,532	32	537	995	1,508	24	47	45	73	128	166	118	146	220	153	174	200	62	62	62	205,640	2
"	富草・阿南	17	1,564	98.0	546	1,018	1,540	24	56	58	84	132	157	109	109	159	109	146	147	201	201	201	209,800	2
"	和知野川二瀬	17	1,379	116	825	554	1,289	90	117	61	122	114	159	119	97	172	109	109	118	82	82	82	310,150	3
"	湯ヶ	17	1,495	92.2	896	599	1,377	118	126	98	125	109	158	99	129	199	114	113	132	93	93	93	341,200	3
"	湯ヶ	17	98	4	19	79	0	98	0	0	0	4	12	2	12	58	6	6	4	0	0	0	7,720	2
"	湯ヶ	17	102	96.1	18	84	0	102	0	0	0	2	12	2	12	60	6	6	2	0	0	0	7,860	2
"	湯ヶ	17	298	58	31	267	96	202	0	0	0	2	12	9	63	122	26	18	15	7	7	7	92,831	2
清内路村	自然	17	240	124.2	86	154	108	132	0	0	0	5	34	17	47	100	19	14	4	0	0	0	26,599	2

(注: 類型欄の数値は、1が山岳、2が高原・湖沼、3が温泉、4が名所・旧跡を示す。)



(単位:百人、%、千円)

市町村名	観光地名	年	利用者延数		県内県外別		日帰り客延宿泊客		月別												観光消費額計 型
			合計	増減・17/16比	県内	県外	日帰り客	延宿泊客	1月	2月	3月	4月	5月	6月	7月	8月	9月	10月	11月	12月	
阿智村	富士見台	17	135	7	41	94	119	16	0	0	0	2	5	7	16	24	15	34	32	0	24,200
阿智村	高台原	16	128	105.5	31	97	122	6	0	0	0	2	7	8	15	28	8	30	30	0	25,344
"	昼神温泉	17	7,942	124	928	7,014	3,068	4,874	604	599	660	679	780	678	612	704	556	750	847	473	4,914,250
"	長岳寺	16	7,818	101.6	967	6,851	3,237	4,581	572	628	656	629	702	539	578	735	629	782	851	517	5,029,487
"		17	188	63	63	125	188	0	3	2	5	20	26	18	16	22	21	21	22	12	0
"		16	251	74.9	63	188	251	0	3	3	5	29	34	22	18	43	24	27	28	15	0
"	園原の里	17	2,558	163	595	1,963	2,184	374	332	346	198	85	208	108	226	326	142	249	213	108	804,800
"		16	2,395	106.8	452	1,943	2,266	129	369	334	217	88	199	111	124	236	136	266	207	108	787,955
"	治部坂高原	17	1,719	52	401	1,318	1,243	476	312	266	196	66	118	63	108	235	80	74	68	133	492,236
"		16	1,771	97.7	532	1,239	1,347	424	363	316	201	54	86	55	112	217	73	93	122	79	456,354
"	あさ高原	17	1,493	47	401	1,092	949	544	237	240	134	65	104	78	86	144	83	96	103	123	639,193
"		16	1,446	103.3	434	1,012	912	534	258	226	123	66	104	74	92	146	83	94	108	72	613,847
平谷村	平谷高原	17	916	79	46	870	860	56	229	224	76	18	40	23	52	89	44	40	31	50	400,000
"		16	837	109.4	41	796	753	84	168	178	48	30	44	31	82	104	40	49	39	24	381,000
"	信州平谷温泉	17	2,055	400	105	1,950	1,993	62	231	182	150	135	194	114	163	273	151	179	188	95	136,540
"		16	2,455	83.7	123	2,332	2,379	76	245	221	171	164	256	133	217	366	183	182	205	112	164,170
根羽村	茶臼山高原	17	477	56	36	441	455	22	0	0	0	14	72	80	74	169	31	29	10	0	8,575
"		16	533	89.5	41	492	467	66	0	0	0	16	73	80	83	209	30	30	12	0	3,337
"	根羽川漁場	17	34	2	8	26	34	0	0	0	0	12	5	6	6	6	4	1	0	0	5,440
"		16	36	94.4	7	29	36	0	0	0	0	11	4	6	6	6	6	3	0	0	6,982
"	丸山高原	17	198	19	46	152	174	24	0	0	5	21	24	17	29	39	19	21	21	2	358,499
"		16	217	91.2	44	173	205	12	0	0	9	24	22	16	37	37	20	21	25	6	287,249
"	赤坂高原	17	1,266	69	240	1,026	1,322	36	73	70	77	104	144	85	119	205	70	117	148	54	187,409
"		16	1,335	94.8	245	1,090	1,206	13	82	73	84	104	144	89	134	212	75	119	152	67	158,046
下条村	下條温泉郷	17	3,461	1,025	1,038	2,423	2,765	696	209	204	249	257	350	242	253	388	261	361	471	216	1,041,150
下条村	親田高原	16	4,486	77.2	1,348	3,138	3,280	1,206	227	235	312	365	432	336	336	519	346	455	605	318	1,128,290
売木村	うる自然休養村	17	1,602	22	93	1,509	1,078	524	17	18	50	119	311	155	149	495	132	79	60	17	322,470
売木村	自然休養村	16	1,624	98.6	104	1,520	1,094	530	17	17	51	122	309	159	152	496	135	80	63	23	331,250
天龍村	和知野川	17	197	11	103	94	85	112	0	0	0	15	18	10	36	103	13	2	0	0	1,100
天龍村	キヤンブ	16	208	94.7	111	97	96	112	1	1	1	1	38	3	55	95	13	0	0	0	1,224
"	天龍温泉	17	563	76	113	450	563	0	30	29	43	49	66	43	51	77	47	55	55	18	56,304
"		16	639	88.1	128	511	639	0	39	36	51	53	80	43	59	85	56	47	55	35	62,305
泰阜村	万古渓谷	17	55	9	29	26	19	36	0	0	0	0	10	3	0	20	1	0	0	0	2,750
泰阜村		16	46	119.6	26	20	15	31	0	0	0	0	0	0	7	18	20	1	0	0	4,600
"	あいらずお	17	40	4	30	10	40	0	0	0	0	4	12	4	4	7	3	3	3	0	992
"		16	36	111.1	24	12	36	0	0	0	0	4	7	3	5	10	2	2	3	0	4,319
喬木村	矢管公園	17	47	0	26	21	33	14	0	0	0	4	12	6	7	10	4	2	2	0	2,340
喬木村		16	47	100.0	26	21	33	14	0	0	0	4	12	6	7	10	4	2	2	0	2,340
"	阿島大藤	17	150	0	111	39	150	0	0	0	0	20	130	0	0	0	0	0	0	0	15,000
"		16	150	100.0	111	39	150	0	0	0	0	20	130	0	0	0	0	0	0	0	15,000
豊丘村	三色藤泉龍院	17	0	20	0	0	0	0	0	0	0	0	0	0	0	0	0	0	0	0	0
"		16	20	0.0	15	5	20	0	0	0	0	0	0	0	0	0	0	0	0	0	1,200
"	松茸の里	17	10	14	5	5	10	0	0	0	0	0	0	0	0	0	0	0	0	0	10,700
"	堀越	16	24	41.7	11	13	24	0	0	0	0	0	0	0	0	0	0	0	0	0	25,800
大鹿村	南アルプス	17	245	0	20	225	15	230	3	3	7	3	12	14	65	72	49	9	5	3	139,330
大鹿村		16	245	100.0	57	188	10	235	3	2	7	3	12	14	65	73	50	9	4	3	137,100
"	小洪水系	17	661	2	20	641	261	400	8	6	32	172	56	76	40	106	48	74	30	13	234,480
"		16	659	100.3	256	403	263	396	8	6	31	174	56	75	40	106	46	75	29	13	230,200
下伊那地方事務所	計	17	44,785	1,932	13,109	31,676	34,777	10,008	3,476	2,969	2,913	3,390	4,673	3,079	3,849	5,872	3,290	4,454	4,670	2,150	13,238,198
下伊那地方事務所		16	46,717	95.9	14,126	32,591	36,657	10,060	3,700	3,192	3,196	3,595	4,731	3,177	3,863	6,254	3,501	4,417	4,783	2,308	13,481,624

(注: 類型欄の数値は、1が山岳、2が高原・湖沼、3が温泉、4が名所・日跡を示す。)

(単位:百人、%、千円)

市町村名	観光地	名	年	利用者延数		県内県外別		日帰り客・宿泊客		月												観光消費額計 型		
				合計	増減・17/16比	県内	県外	日帰り客	延宿泊客	1	2	3	4	5	6	7	8	9	10	11	12			
伊那	那路	計	17	89,990	1,484	37,108	52,882	71,210	18,780	6,877	5,309	5,326	9,338	8,317	6,043	8,471	13,252	6,994	8,772	7,305	8,772	7,305	3,986	25,043,098
			16	88,506	101.7	36,382	52,124	70,780	17,726	7,289	5,622	5,533	9,818	8,271	5,846	7,927	11,938	6,709	8,048	7,469	8,048	7,469	4,036	23,905,423
木曾町	木曾駒高	原	17	1,245	235	204	1,041	815	430	143	124	78	54	61	67	112	372	173	121	117	121	51	25	683,110
			16	1,480	84.1	229	1,251	976	504	143	249	51	52	59	67	107	368	181	117	149	117	49	37	840,700
"	木曾福島		17	3,984	147	585	3,399	2,591	1,393	473	433	250	100	138	142	307	942	516	220	187	220	187	276	2,310,080
			16	3,837	103.8	556	3,281	2,492	1,345	497	446	262	105	145	149	294	899	492	211	186	211	186	151	2,236,610
"	木曾駒高	原	17	3,444	52	741	2,703	2,736	708	179	112	37	173	284	130	703	1,072	442	201	56	201	56	55	650,400
			16	3,496	98.5	755	2,741	2,756	740	185	117	37	174	291	133	711	1,082	447	205	57	205	57	57	669,900
"	德音寺	院	17	155	66	45	110	155	0	1	1	3	12	24	15	20	29	14	21	13	21	13	2	11,625
			16	89	174.2	26	63	89	0	1	1	3	7	13	6	9	16	11	12	8	12	8	2	6,675
"	開田高	原	17	3,102	365	231	2,871	2,272	830	335	266	263	153	287	140	258	613	211	255	149	255	149	172	2,008,550
			16	3,467	89.5	274	3,193	2,565	902	395	306	285	157	309	138	298	689	218	241	156	241	156	275	1,564,100
"	御岳	山	17	1,699	925	528	1,171	1,391	308	162	175	156	98	105	63	193	284	163	156	66	156	66	78	1,337,540
			16	774	219.5	243	531	626	148	4	67	78	2	3	3	2	252	99	157	40	157	40	67	609,640
"	御嶽	の	17	736	24	149	587	338	398	34	19	7	24	63	35	146	189	75	94	42	94	42	8	590,000
			16	760	96.8	200	560	328	432	34	20	4	24	48	35	144	184	81	87	94	87	94	5	932,450
上松町	寝覚	の	17	2,481	280	297	2,184	2,251	230	266	72	83	147	206	138	432	397	213	315	129	315	129	83	576,700
			16	2,201	112.7	255	1,946	1,995	206	160	72	84	144	222	136	280	330	210	296	194	296	194	73	524,350
"	木曾	の	17	0	111	0	86	69	42	0	0	0	0	0	0	0	0	0	0	0	0	0	0	0
			16	111	0.0	25	86	69	42	14	14	9	7	9	6	12	10	5	8	9	8	9	8	34,650
中央アルプス	木曾駒ヶ	岳	17	87	27	3	84	3	84	0	0	0	0	0	0	23	41	17	6	0	6	0	0	40,500
			16	60	145.0	3	57	2	58	0	0	0	0	0	0	21	23	10	6	0	6	0	0	29,300
"	赤然	休	17	908	151	221	687	844	64	0	0	14	110	110	80	134	270	78	187	35	187	35	0	204,000
			16	1,059	85.7	260	799	1,037	22	0	0	10	164	164	78	172	360	84	156	35	156	35	0	183,600
南木曾町	田立	の	17	120	18	0	120	86	34	0	0	0	5	6	5	22	34	16	20	12	20	12	0	12,440
			16	138	87.0	3	135	96	42	0	0	0	5	11	6	24	42	16	21	12	21	12	1	15,060
"	妻籠	宿	17	6,949	418	371	6,578	6,791	158	127	186	365	579	824	603	572	839	541	877	1,183	877	1,183	253	885,820
			16	7,367	94.3	384	6,983	7,191	176	118	155	386	537	762	494	582	968	756	1,044	1,260	1,044	1,260	305	941,920
"	富貴	畑	17	444	10	25	419	258	186	28	24	25	35	47	37	35	50	33	49	54	49	54	27	200,400
			16	454	97.8	28	426	272	182	28	24	33	41	47	30	36	50	34	47	51	47	51	33	200,000
"	柿	其	17	131	14	0	131	103	28	0	5	5	6	10	9	12	27	10	24	22	24	22	1	15,650
			16	117	112.0	5	112	97	20	0	5	5	3	7	5	12	27	11	24	14	24	14	4	12,350
"	南木曾	山	17	157	9	0	157	79	78	0	0	0	7	16	9	25	55	32	9	4	9	4	0	33,250
			16	166	94.6	5	161	80	86	0	0	0	7	16	9	25	63	32	9	4	9	4	1	35,950
"	南木曾	温	17	840	57	51	789	320	520	57	56	65	74	92	71	62	88	56	86	87	86	87	46	519,000
			16	897	93.6	68	829	333	564	60	64	78	78	95	64	66	95	59	90	88	90	88	60	517,800
木祖村	やぶ	は	17	1,802	110	303	1,499	1,218	584	395	303	242	28	127	38	107	225	67	51	5	214	5	214	286,650
			16	1,692	106.5	634	1,058	1,238	454	358	257	199	40	114	70	111	268	111	268	176	268	176	92	364,970
"	鳥居	峠	17	75	7	19	56	56	0	0	0	0	2	7	29	4	10	4	11	6	11	6	2	5,250
			16	82	91.5	33	49	82	0	0	0	2	7	7	36	4	10	4	11	6	11	6	2	2,940
"	奥木	曾	17	132	52	42	90	132	0	1	2	9	8	14	15	26	22	11	15	7	15	7	2	0
			16	184	71.7	74	110	184	0	2	3	13	13	27	19	27	39	20	20	11	20	11	2	0
王滝村	御	岳	17	566	1	95	471	460	106	4	4	5	4	15	40	105	261	59	52	12	52	12	5	196,350
			16	567	99.8	94	473	465	102	4	4	6	4	15	40	105	261	59	52	12	52	12	5	166,740
"	御	岳	17	2,710	386	330	2,380	2,191	519	345	341	333	89	58	60	355	466	189	183	102	183	102	189	1,481,190
			16	3,096	87.5	381	2,715	2,526	570	444	419	376	166	58	60	373	502	186	176	102	176	102	234	1,643,020
"	王滝	川	17	203	5	22	181	171	32	1	1	4	2	23	14	33	96	12	13	2	13	2	2	40,030
			16	198	102.5	18	180	168	30	0	0	4	2	23	14	33	94	12	12	2	12	2	2	39,300
大桑村	定	勝	17	127	1	41	86	117	10	7	5	9	5	13	5	12	38	10	9	6	9	6	8	9,850
			16	128	99.2	41	87	118	10	7	5	9	5	13	5	12	39	10	9	6	9	6	8	9,900

(注: 類型欄の数値は、1が山岳、2が高原・湖沼、3が温泉、4が名所・旧跡を示す。)

(単位:百人、%、千円)

市町村名	観光地	名	年	利用者延数		県内県外別		月別												観光消費額計 型					
				合計	増減・17/16比	日帰り・宿泊別		1月	2月	3月	4月	5月	6月	7月	8月	9月	10月	11月	12月						
						日帰り	宿泊														県内	県外			
大桑村	鹿ノ湯	17	51	0	11	40	30	21	6	1	2	2	4	4	4	2	4	10	3	5	4	4	6	13,150	
"	阿寺溪谷	16	707	28	273	434	569	138	14	11	18	18	52	80	57	75	190	61	58	61	58	54	37	226,300	
"	伊奈川溪谷	17	735	96.2	274	461	593	142	14	11	18	54	84	84	60	77	199	64	61	64	61	55	38	236,100	
"	のぞきど高原	16	28	100.0	12	16	28	0	1	0	1	1	1	5	3	2	2	10	2	1	2	1	0	2,800	
"	籠宿	17	3,886	4.7	365	3,521	3,888	18	70	96	172	306	508	286	321	597	395	524	514	97	395	514	97	388,980	
"	賤母森林公園	17	2,623	2,415	21	187	208	0	57	151	151	0	0	0	0	0	0	0	0	0	0	0	0	20,800	
木曾路(木曾地方事務所)計		17	33,522	11,686	4,648	28,874	26,561	6,961	2,562	2,391	1,960	1,679	2,632	1,807	3,824	6,815	3,032	3,039	2,288	1,493	2,288	3,814	1,724	12,425,015	
松本市	本城	17	6,621	25	663	5,958	6,621	0	258	174	276	798	680	327	473	1,076	684	956	623	296	309	611	4	309,611	
"	美ヶ原温泉郷	17	6,921	82	3,580	3,341	6,646	0	283	195	335	833	718	430	529	1,111	593	664	788	167	664	788	167	315,233	
"	崖の湯温泉	17	7,003	98.8	3,653	3,350	3,286	3,717	581	519	542	534	613	589	549	737	564	644	567	564	644	567	564	2,768,420	
"	美鈴湖	17	40	28	22	18	2	38	6	4	3	4	2	3	2	4	2	4	2	4	2	4	2	14,790	
"	美ヶ原高原	17	637	671	960	5,437	5,361	1,036	36	46	13	159	853	656	926	1,530	807	1,138	212	21	1,138	212	21	22,920	
"	浅間温泉	17	5,726	111.7	857	4,869	4,761	965	36	38	11	82	729	602	965	1,594	548	956	150	15	956	150	15	1,544,230	
"	美鈴湖	17	6,423	335	1,014	5,409	1,803	4,620	517	428	481	427	484	412	466	693	457	775	661	622	316	411	622	3,164,110	
"	美鈴湖	17	6,758	95.0	1,070	5,688	1,967	4,791	524	455	511	474	603	475	508	747	466	742	614	639	337	466	614	639	3,317,490
"	美鈴湖	17	814	98.2	163	651	759	55	68	26	29	13	75	43	139	191	67	90	12	61	67	90	12	207,800	
"	美鈴湖	17	1,120	74	339	781	599	521	76	75	83	79	99	87	100	125	106	115	103	72	115	103	72	617,800	
"	福寿草の里	17	1,194	93.8	355	839	647	547	79	90	87	85	123	92	106	144	105	110	98	75	110	98	75	655,200	
"	奈川温泉	17	904	372	490	414	744	160	20	25	44	26	28	22	28	45	40	72	41	115	40	72	41	199,841	
"	奈川温泉	17	512	64	233	279	224	288	19	24	24	22	42	30	24	25	37	34	64	33	34	64	33	22	191,798
"	奈川温泉	17	576	88.9	221	355	243	333	19	24	15	19	42	86	64	159	42	42	56	22	42	56	22	28	307,730
"	野麦峠	17	693	18	146	547	693	0	0	0	0	9	27	37	102	245	80	95	48	50	95	48	50	105,750	
"	野麦峠	17	675	102.7	129	546	675	0	0	0	0	9	26	36	100	239	77	92	46	50	92	46	50	123,900	
"	野麦峠	17	585	12	255	330	585	0	0	0	0	5	40	75	80	200	60	60	76	49	76	49	0	93,500	
"	野麦峠	17	597	98.0	193	404	487	110	0	0	0	16	45	73	81	205	61	71	45	0	71	45	0	172,980	
"	野麦峠	17	849	60	362	487	407	442	211	181	181	8	19	24	20	43	18	31	16	97	31	16	97	501,350	
"	野麦峠	17	789	107.6	290	499	378	411	212	181	136	8	19	23	18	41	16	27	16	92	16	16	92	487,230	
"	上高地	17	14,483	98.0	717	13,766	11,686	2,797	16	13	15	325	2,038	1,470	1,699	3,221	2,211	2,916	546	13	2,916	546	13	8,896,200	
"	上高地	16	15,463	93.7	766	14,697	12,679	2,784	18	13	15	296	2,348	1,504	2,487	3,114	2,177	3,008	464	19	3,008	464	19	9,393,300	
"	乗鞍高原	17	5,523	412	823	4,700	2,371	3,152	513	541	356	71	164	177	581	1,740	528	523	86	243	523	86	243	3,396,500	
"	乗鞍高原	16	5,935	93.1	883	5,052	2,681	3,254	616	605	446	64	214	170	704	1,913	452	489	84	178	489	84	178	3,639,200	
"	白骨温泉	17	2,785	792	410	2,375	663	2,122	119	125	116	151	309	196	239	452	277	410	278	113	410	278	113	2,524,950	
"	くたもの道祖神の里	17	3,577	77.9	530	3,047	3,97	3,180	186	225	265	271	503	383	399	448	268	341	198	90	341	198	90	3,606,500	
"	くたもの道祖神の里	16	606	2	513	93	468	138	32	31	51	46	51	39	68	118	40	46	46	38	46	46	38	323,700	
"	くたもの道祖神の里	16	604	100.3	522	82	468	136	31	30	51	44	53	38	65	120	42	48	44	38	48	44	38	307,650	
塩尻市	高ボッチ高原	17	1,052	161	610	442	1,034	18	0	0	0	26	107	304	276	218	98	14	5	4	14	5	4	193,700	
"	高ボッチ高原	16	891	118.1	517	374	878	13	0	29	29	29	119	338	338	0	243	108	14	6	108	14	6	137,550	
"	平出遺跡	17	423	92	294	129	423	0	3	3	6	8	103	152	26	35	44	25	12	6	25	12	6	2,993	
"	平出遺跡	16	515	82.1	410	105	515	0	4	4	8	11	133	196	0	46	57	32	16	8	32	16	8	36,050	

(注: 類型欄の数値は、1が山岳、2が高原・湖沼、3が温泉、4が名所・旧跡を示す。)

(単位:百人、%,千円)

市町村名	観光地名	年	利用者延数		県内県外別		日帰りの客・宿泊客												観光消費額計	型				
			合計	増減・17/16比	県内	県外	1月	2月	3月	4月	5月	6月	7月	8月	9月	10月	11月	12月						
塩尻市	みどり湖	17	431	9	349	82	349	82	20	32	36	40	42	42	33	43	50	40	39	36	20	80,000	2	
"	"	16	422	102.1	338	84	337	85	40	34	37	39	42	42	36	0	36	40	38	42	38	81,300	2	
"	子ロルの森	17	1,359	173	771	588	1,359	0	4	0	24	105	386	65	116	377	123	123	95	61	3	381,570	2	
"	"	16	1,186	114.6	578	608	1,186	0	17	0	37	87	328	0	0	0	377	123	125	81	11	338,195	4	
"	奈良井宿	17	2,935	721	935	2,000	2,487	448	6	40	71	61	186	330	301	1,012	237	416	243	32	32	380,344	4	
"	"	16	3,656	80.3	1,151	2,505	3,116	540	9	42	129	60	214	319	336	1,408	258	473	364	44	44	464,995	4	
"	平沢	17	862	57.6	404	458	862	0	24	25	40	54	103	90	80	117	140	83	117	29	29	127,365	4	
"	"	16	1,438	59.9	654	784	1,438	0	25	23	35	70	158	250	115	240	111	200	159	52	52	214,165	4	
安曇野市	とよしな「安曇野の里」	17	1,886	103	1,442	444	1,706	180	129	111	130	136	172	124	175	282	154	174	165	134	134	248,900	4	
"	"	16	1,783	105.8	1,381	402	1,583	200	113	111	129	137	170	122	171	271	155	151	130	123	123	250,660	4	
"	中房	17	585	58	171	414	185	400	2	0	0	8	47	27	126	147	141	88	14	2	2	412,475	3	
"	"	16	527	111.0	170	357	163	364	2	0	0	8	45	26	123	141	78	88	14	2	2	372,310	3	
"	アルプス銀座	17	692	9	139	553	38	654	2	0	0	4	7	16	102	389	104	64	2	2	2	498,123	1	
"	"	16	701	98.7	210	491	55	646	2	0	0	4	7	16	102	398	103	65	2	2	2	501,094	1	
"	穂高温泉郷	17	4,098	53	1,767	2,331	1,056	3,042	365	268	380	237	242	228	332	636	434	353	272	351	351	3,221,964	3	
"	"	16	4,151	98.7	1,767	2,384	1,135	3,016	360	257	412	241	246	231	337	637	437	360	275	358	358	3,208,586	3	
"	緑山美術館	17	9,885	354	4,182	5,703	9,563	322	147	103	554	564	1,544	600	1,316	1,942	1,349	1,018	628	120	120	6,239,305	4	
"	わさび園周辺	16	9,531	103.7	4,181	5,350	9,175	356	141	101	509	545	1,483	591	1,270	1,868	1,300	988	618	117	117	6,024,515	4	
"	室山公園	17	2,497	81	2,221	276	2,221	276	215	175	191	197	261	162	196	288	188	217	217	190	190	553,300	4	
"	アグリパーク	16	2,578	96.9	2,298	280	2,298	280	242	208	211	210	249	160	181	293	193	193	218	214	199	565,800	4	
"	須砂	17	2,752	40	1,913	839	1,978	774	206	164	191	176	270	186	270	414	243	254	205	173	173	769,025	2	
"	"	16	2,792	98.6	1,967	825	2,020	772	230	188	182	170	272	186	264	438	235	248	206	173	173	725,724	2	
"	長峰山	17	312	24	155	157	190	122	7	4	12	40	36	33	41	53	26	25	24	11	11	83,400	2	
"	"	16	336	92.9	188	148	205	131	9	11	19	43	37	34	38	55	25	25	26	25	14	129,000	2	
"	龍門剱公園	17	1,614	92	1,278	336	1,614	0	0	0	1	5	11	930	19	614	25	6	1	2	2	161,400	4	
"	あやめ公園	16	1,522	106.0	1,218	304	1,522	0	0	0	1	3	10	850	18	617	15	5	1	2	2	152,200	4	
"	国営アルプス	17	2,201	2,201	1,243	958	2,201	0	23	44	47	165	471	121	266	412	175	335	93	49	49	90,276	2	
"	あづみ野公園	16	0	-	0	0	0	0	0	0	0	0	0	0	0	0	0	0	0	0	0	0	0	0
麻績村	高野	17	1,495	6	1,046	449	1,106	389	49	67	40	32	132	46	234	508	273	54	40	20	20	281,378	2	
"	"	16	1,501	99.6	1,052	449	1,115	386	48	68	41	31	127	44	233	529	266	55	40	19	19	284,669	2	
生坂村	山清	17	133	9	90	43	73	60	3	4	4	4	15	16	16	20	18	12	8	13	13	50,500	4	
"	"	16	142	93.7	97	45	79	63	3	4	4	5	16	17	16	21	24	21	11	8	8	54,900	4	
山形村	清水高原	17	359	13	165	194	165	194	23	19	24	26	28	27	28	42	31	47	44	20	20	164,727	2	
"	"	16	346	103.8	166	180	165	181	15	15	18	19	27	24	33	55	35	47	40	18	18	156,590	2	
朝日村	サラダの里	17	431	6	370	61	406	25	204	127	0	3	7	5	15	19	5	4	2	40	40	291,320	4	
"	"	16	437	98.6	419	18	399	38	201	134	0	2	10	4	18	33	7	4	2	22	22	285,230	4	
筑北村	差切峡	17	107	1	60	47	53	54	7	9	8	10	8	7	9	9	14	6	13	9	7	48,400	4	
"	"	16	108	99.1	58	50	56	52	8	8	10	10	8	7	9	14	5	13	9	7	7	46,840	4	
"	冠着山	17	135	7	102	33	135	0	1	0	1	1	18	9	25	27	28	16	7	2	2	13,500	2	
"	"	16	142	95.1	107	35	142	0	1	0	1	8	18	9	25	27	28	16	7	2	2	14,200	2	
"	修那羅山	17	798	4	647	151	724	74	11	14	18	32	57	48	169	174	205	40	20	10	10	131,230	2	
"	"	16	802	99.5	643	159	725	77	14	13	18	32	59	48	169	174	205	40	20	10	10	131,250	2	
"	聖山高曲	17	122	3	71	51	121	1	3	2	2	4	15	12	27	25	17	11	2	2	2	12,100	2	
"	四十八峠	16	125	97.6	73	52	124	1	3	2	2	4	15	12	27	25	18	11	2	4	4	12,400	2	
松本地方事務所計	"	17	92,425	4,186	31,109	61,316	66,297	26,128	3,893	3,391	4,353	4,575	9,752	7,747	9,765	18,310	10,021	11,442	5,579	3,587	3,587	39,547,597	3	
"	"	16	88,239	104.7	29,114	59,125	61,105	27,134	4,133	3,589	5,053	4,414	9,570	7,523	9,779	17,106	8,975	9,962	4,945	3,190	3,190	40,570,644	3	
大町市	高瀬温泉郷	17	5,497	176	2,272	3,225	1,770	3,727	680	666	289	167	828	303	275	673	523	762	152	179	179	2,965,900	3	
"	"	16	5,673	96.9	2,367	3,306	1,788	3,885	694	597	302	171	950	356	302	718	531	731	146	175	175	3,076,230	3	
大町市	高瀬温泉郷	17	1,235	200	610	625	444	791	220	107	84	37	311	100	64	112	87	77	26	10	10	530,470	4	
"	"	16	1,435	86.1	723	712	920	920	289	141	61	61	390	112	61	144	90	77	21	12	12	615,130	4	

(注: 類型欄の数値は、1が山岳、2が高原・湖沼、3が温泉、4が名所・旧跡を示す。)

(単位:百人, %,千円)

市町村名	観 光 地 名	年	利用者延数		県内県外別		日帰り客・宿泊客		月 別												類 型
			合 計	増減・17/16比	県 内	県 外	日 帰 り 客	延 宿 泊 客	1	2	3	4	5	6	7	8	9	10	11	12	
大町市	黒部ダム	17	10,398	70	2,647	7,751	10,398	0	0	638	1,425	695	1,358	2,390	1,275	2,123	494	0	6,212,630	1	
"	後立山	16	10,468	99.3	2,694	7,774	10,468	0	0	624	1,448	718	1,523	2,635	1,266	1,923	331	0	6,258,260	1	
"	仁科三湖	17	688	42	156	490	64	582	11	6	66	14	64	259	20	79	17	68	247,510	1	
"	鷹狩高原	17	688	93.9	163	525	69	619	11	11	66	14	69	293	20	83	22	57	264,240	1	
"	新行高原	17	10,239	156	5,431	4,808	5,975	4,264	2,747	2,336	38	649	214	507	941	745	244	121	4,331,060	2	
"	花田八	16	10,395	98.5	5,504	4,891	6,046	4,349	2,919	2,325	33	670	206	544	923	738	245	115	4,396,800	2	
"	大峰高原	17	482	25	323	159	396	86	27	20	22	26	39	24	38	61	49	67	122,540	2	
"	池田町立美術館	17	457	105.5	314	143	385	72	25	18	21	25	38	22	36	63	50	63	112,750	2	
"	あづみ野	17	151	6	86	65	91	60	11	4	9	5	12	34	9	42	3	5	57,150	2	
"	松川村	17	145	104.1	67	78	70	75	11	3	8	4	11	33	8	44	2	5	60,280	2	
"	白馬連峰	17	1,204	103	406	798	1,116	88	131	125	120	83	113	64	89	141	86	104	176,620	3	
"	池田町立美術館	17	1,307	92.7	421	886	1,227	80	156	140	134	91	132	68	97	162	86	96	166,643	3	
"	松川村	17	1,889	23	1,173	716	1,889	0	31	39	64	137	340	433	341	176	113	104	166,643	3	
"	白馬村	17	1,912	98.8	1,033	879	1,912	0	37	57	87	141	336	450	312	183	103	91	78,746	4	
"	池田町	17	248	20	190	58	238	10	0	0	31	49	20	19	22	22	72	12	82,291	4	
"	大峰高原	17	228	108.8	186	42	218	10	0	0	30	48	20	14	26	22	22	12	5,410	2	
"	池田町立美術館	17	344	43	219	125	344	0	14	12	22	24	42	30	25	31	26	54	5,420	2	
"	あづみ野	17	387	88.9	271	116	387	0	12	16	27	30	53	34	24	37	25	84	18,046	4	
松川村	安曇の里	17	5,625	11	2,759	2,866	5,500	125	294	275	332	409	626	387	550	980	494	605	590,935	4	
白馬村	すずむしの里	17	5,636	99.8	2,780	2,856	5,513	123	315	307	426	404	653	369	510	936	485	577	532,284	4	
"	白馬村	17	27,078	408	10,305	16,773	6,821	20,257	3,674	4,358	3,398	940	1,378	640	1,711	6,142	1,201	727	14,377,225	2	
"	白馬村	16	26,670	107.5	10,113	16,557	6,725	19,945	4,051	4,318	3,323	837	1,408	662	1,762	6,598	1,165	641	14,071,665	2	
"	白馬連峰	17	547	89	159	388	39	508	2	4	3	10	4	4	182	268	58	10	292,200	1	
"	白馬連峰	16	636	86.0	185	451	46	590	2	2	4	3	10	4	220	309	62	10	340,200	1	
小谷村	樽池高原	17	5,612	181	1,229	4,383	2,153	3,459	1,047	1,146	880	226	196	233	257	464	106	347	3,901,620	2	
"	白馬乗鞍	16	5,431	103.3	1,148	4,283	2,117	3,314	1,123	1,055	802	201	251	256	287	475	102	308	3,560,110	2	
"	白馬乗鞍	17	1,350	11	297	1,053	246	1,104	236	214	58	28	28	28	96	233	46	56	863,970	2	
"	白馬乗鞍	16	1,361	99.2	296	1,065	237	1,124	259	251	205	45	29	28	100	255	44	55	873,630	2	
"	白馬コルチナ	17	2,367	242	303	2,064	282	2,085	320	409	305	53	90	48	166	476	118	74	1,605,560	2	
"	小谷温泉	16	2,125	111.4	336	1,789	245	1,880	290	347	302	54	98	48	174	482	128	69	1,438,150	2	
"	小谷温泉	17	725	15	245	480	120	605	9	8	12	168	110	110	62	95	48	119	467,670	2	
"	小谷温泉	16	740	98.0	246	494	123	617	9	8	12	28	28	171	112	65	99	46	480,220	3	
"	姫川温泉	17	159	4	38	121	46	113	3	4	4	11	17	18	15	20	15	30	103,470	3	
"	姫川温泉	16	155	102.6	37	118	47	108	3	4	4	11	17	17	16	19	15	27	98,390	3	
北安曇地方事務所	計	17	75,796	53	28,848	46,948	37,932	37,864	9,457	9,756	7,006	2,928	6,384	3,370	5,831	13,518	5,041	5,696	2,006	4,803	36,944,612
"	計	16	75,849	99.9	28,884	46,965	38,138	37,711	10,206	9,602	6,935	2,785	6,776	3,500	6,127	14,390	4,986	5,304	1,694	3,544	36,450,739
日本	アルプス	17	188,221	4,133	59,957	108,264	104,229	63,992	13,350	13,147	11,359	7,503	16,136	11,117	15,596	31,828	15,062	17,138	7,585	8,400	76,492,209
"	計	16	164,088	102.5	57,998	106,090	99,243	64,845	14,339	13,191	11,988	7,199	16,346	11,023	15,906	31,496	13,961	15,266	6,639	6,734	77,021,383
長野市	善光寺	17	58,771	2,231	28,421	30,350	45,965	12,806	4,250	6,580	1,825	5,806	6,711	3,645	4,252	8,213	4,072	5,168	5,815	2,434	24,068,620
"	飯綱高原	16	61,002	96.3	29,893	31,109	47,868	13,134	4,918	2,917	2,259	11,999	6,599	3,560	4,282	8,493	3,953	4,509	4,891	2,622	24,924,570
"	飯綱高原	17	7,815	619	5,693	2,122	6,311	1,504	368	302	95	420	1,259	807	1,576	1,364	921	361	286	56	3,488,776
"	松代	16	8,434	92.7	6,030	2,404	7,074	1,360	411	303	78	333	1,318	1,162	1,774	1,732	768	323	190	42	3,666,968
"	川中島	17	6,092	2,001	1,483	4,609	5,582	510	87	104	180	1,243	702	467	295	375	402	1,509	582	146	2,834,615
"	恐竜公園	16	8,093	75.3	1,981	6,112	7,613	480	101	111	143	1,853	1,275	339	331	426	410	2,477	502	125	3,717,785
"	川中島	17	1,355	1,472	333	1,022	1,355	0	8	26	55	207	111	94	61	85	436	185	79	8	178,860
"	恐竜公園	16	2,827	47.9	719	2,108	2,827	0	8	26	61	238	447	220	110	216	514	393	579	15	373,164
"	工ムエー	17	3,587	240	2,869	718	3,587	0	14	20	106	465	873	325	319	406	301	443	289	26	1,176,536
"	工ムエー	16	3,347	107.2	2,678	669	3,347	0	20	46	211	447	731	267	170	338	324	404	335	54	1,097,816
"	工ムエー	17	4,978	1,008	2,469	2,509	4,978	0	179	639	444	297	1,032	380	615	533	237	224	239	159	1,337,936
"	工ムエー	16	3,970	125.4	1,989	1,981	3,970	0	250	402	353	79	976	127	291	193	773	134	208	184	1,071,290

(注: 類型欄の数値は、1が山岳、2が高原・湖沼、3が温泉、4が名所・日跡を示す。)

(単位:百人、%、千円)

市町村名	観光地	名	年	利用者延数		県内県外別		日帰りの宿泊客												観光消費額計	類型				
				合計	増減・17/16比	県内	県外	1月	2月	3月	4月	5月	6月	7月	8月	9月	10月	11月	12月						
長野市	聖山	高原	17	239	142	142	97	139	100	19	31	12	12	5	12	36	39	42	9	12	7	15	71,400	2	
"	戸隠	高原	16	381	62.7	242	139	171	210	35	30	23	18	53	24	24	36	68	25	25	21	23	236,400	2	
"	戸隠	花嶺	17	10,120	163	5,251	4,869	7,658	2,462	635	630	310	373	887	907	685	1,170	883	2,206	922	512	512	5,441,400	2	
"	奥平	西高	16	9,957	101.6	5,212	4,745	7,675	2,282	739	588	310	410	915	985	699	1,259	1,026	1,952	931	143	143	5,323,300	2	
須坂市	峰の原	高原	16	1,071	99.1	105	966	931	130	29	29	40	51	461	58	57	90	48	48	121	62	25	373,000	2	
"	仙仁	温泉	17	1,018	217	103	915	294	724	243	329	167	9	38	30	38	94	94	26	21	5	18	443,596	2	
"	臥竜	公園	16	1,235	82.4	122	1,113	356	879	305	411	209	9	41	32	43	104	104	29	24	7	21	540,796	2	
"	仙仁	温泉	17	483	5	97	386	11	472	33	36	24	37	49	41	42	40	46	42	48	48	36	725,300	3	
"	臥竜	公園	16	488	99.0	98	390	3	485	35	39	28	39	46	41	40	40	46	42	48	48	36	725,300	3	
"	臥竜	公園	17	5,875	2,440	4,699	1,176	5,875	0	2	9	132	1,429	1,135	228	228	699	813	963	237	208	39	445,846	4	
"	須坂	温泉	16	3,435	171.0	2,749	686	3,435	0	5	27	104	824	492	100	317	453	615	242	217	217	39	261,060	4	
"	須坂	温泉	17	2,024	446	809	1,215	1,685	339	173	155	196	189	156	178	184	221	137	153	145	137	166	268,745	3	
"	蔵の町	並み	16	1,578	128.3	631	947	1,147	431	42	34	148	122	158	131	137	194	138	151	157	166	166	328,698	3	
"	蔵の町	並み	17	948	50	380	568	948	0	14	32	95	72	90	63	63	84	78	84	148	127	94	142,200	4	
"	蔵の町	並み	16	998	95.0	400	598	998	0	22	51	94	73	123	94	84	100	97	97	133	99	28	149,700	4	
千曲市	おぼす	の月	17	155	16	124	31	155	0	12	6	9	10	11	6	15	20	28	18	12	11	8	10,850	4	
"	おぼす	の月	16	139	111.5	110	29	139	0	10	5	8	8	10	5	14	19	24	24	17	11	8	9,730	4	
"	武水	別社	17	870	267	734	136	746	124	304	38	32	25	23	12	27	30	29	24	22	304	113,580	4		
"	武水	別社	16	603	144.3	516	87	537	66	184	32	24	21	23	10	24	13	19	19	17	13	223	68,850	4	
"	千曲	高原	17	234	176	170	64	134	100	0	0	0	7	33	24	58	67	26	18	1	0	0	31,700	2	
"	千曲	高原	16	58	403.4	34	24	8	50	0	0	0	2	3	8	27	10	10	5	3	0	0	12,900	2	
"	あんず	の里	17	2,300	390	690	1,610	2,300	0	0	0	0	2,170	30	100	100	0	0	0	0	0	0	0	276,000	4
"	あんず	の里	16	1,910	120.4	573	1,337	1,910	0	0	0	0	1,770	30	110	110	0	0	0	0	0	0	0	229,200	4
"	科野	の里	17	2,859	2,517	1,144	1,715	2,859	0	101	181	189	584	472	217	133	179	179	97	277	356	73	543,210	4	
"	科野	の里	16	342	836.0	240	102	342	0	4	7	14	37	37	17	18	16	16	14	23	146	9	64,980	4	
"	上山	田温	17	8,625	78	4,847	3,778	1,097	7,528	795	724	756	652	585	547	597	773	609	851	870	866	866	6,293,230	3	
"	上山	田温	16	8,703	99.1	4,902	3,801	1,137	7,566	849	791	762	648	662	578	607	736	557	766	854	893	893	6,345,330	3	
"	城山	史跡公園	17	68	33	48	20	68	0	1	2	6	9	9	3	4	8	6	6	11	6	1	2,040	4	
"	城山	史跡公園	16	101	67.3	71	30	101	0	4	3	6	13	14	14	6	14	7	7	8	9	3	3,030	4	
"	戸倉	温泉	17	1,526	48	832	694	1,04	1,422	146	134	122	109	96	121	110	110	176	98	144	160	160	1,271,100	3	
"	戸倉	温泉	16	1,478	103.2	805	673	1,04	1,374	128	117	129	93	119	102	110	139	95	151	150	145	145	1,230,300	3	
"	新戸	倉温泉	17	1,940	61	1,496	444	1,692	2,48	144	232	213	258	146	146	114	123	148	126	142	148	148	1,226,000	3	
"	新戸	倉温泉	16	1,879	103.2	1,457	422	1,641	238	272	218	247	141	157	117	116	112	112	102	124	131	142	1,186,900	3	
"	さらし	なの里	17	190	71	169	21	190	0	8	5	6	8	23	19	17	34	25	30	30	10	5	13,300	4	
"	さらし	なの里	16	119	159.7	105	14	119	0	1	2	5	5	18	10	12	28	28	6	21	6	5	8,330	4	
坂城町	アコ	の里	17	88	2	24	64	88	0	0	0	0	2	5	24	27	25	5	0	0	0	0	30,400	4	
"	アコ	の里	16	86	102.3	24	62	86	0	0	0	0	2	6	23	26	24	24	5	0	0	0	29,500	4	
小布施町	北斎	館	17	2,317	342	695	1,622	2,317	0	54	53	86	149	247	221	214	300	266	354	319	54	54	115,850	4	
"	北斎	館	16	2,659	87.1	796	1,863	2,659	0	61	74	110	168	307	265	258	331	286	430	301	68	68	132,950	4	
"	アコ	の里	17	310	34	246	64	310	0	20	3	13	23	70	53	20	29	24	33	20	2	2	9,300	4	
"	アコ	の里	16	344	90.1	308	36	344	0	17	5	17	30	72	50	33	35	31	31	30	20	4	10,320	4	
高山村	州高	郷	17	4,776	181	2,362	2,414	2,653	2,123	370	421	420	389	291	213	488	548	440	555	392	249	249	2,147,660	3	
"	州高	郷	16	4,957	96.3	2,438	2,519	2,710	2,247	409	469	442	382	305	224	463	586	479	501	402	295	295	2,265,820	3	
信州新町	鶴	湖	17	109	0	67	42	109	0	5	4	6	7	12	13	8	14	10	13	13	4	4	5,450	2	
"	鶴	湖	16	109	100.0	69	40	109	0	5	4	4	8	11	7	6	21	16	9	14	4	4	5,450	2	
"	左右	高原	17	22	1	8	14	2	20	0	0	0	0	2	4	3	9	2	2	2	0	0	12,012	2	
"	左右	高原	16	21	104.8	6	15	2	19	0	0	0	0	0	3	3	9	9	2	2	0	0	11,130	2	
不動	温泉	と	17	740	93	459	281	631	109	47	46	69	72	72	72	57	70	87	56	61	75	28	148,950	3	
磨	温泉	と	16	647	114.4	410	237	541	106	47	50	72	53	63	40	60	83	48	48	41	53	37	137,250	3	

(注: 類型欄の数値は、1が山岳、2が高原・湖沼、3が温泉、4が名所・旧跡を示す。)

(単位:百人、%、千円)

市町村名	観光地名	年	利用者延数		県内県外別		日帰りの客延泊別												観光消費額計	型			
			合計	増減・17/16比	県内	県外	1月	2月	3月	4月	5月	6月	7月	8月	9月	10月	11月	12月					
信濃町	野尻湖	17	5,007	116	2,387	2,620	3,934	1,073	24	9	33	206	654	373	761	1,419	746	597	106	79	1,759,959	2	
"	茶臼跡	16	5,123	97.7	2,462	2,661	4,013	1,110	24	11	39	192	753	439	863	1,433	649	549	85	86	1,816,505	2	
"	黒姫高原	17	2,952	120	944	2,008	1,293	1,659	390	322	265	34	237	131	204	680	325	139	49	176	1,344,775	2	
"	タノグウ	16	3,072	96.1	1,043	2,029	1,378	1,694	412	327	263	40	263	159	199	807	332	116	31	123	1,376,605	2	
"	斑尾	17	2,441	59	615	1,826	967	1,474	522	448	435	73	86	89	73	147	120	93	74	281	1,793,135	2	
飯綱町	飯綱高原	17	2,382	102.5	589	1,793	925	1,457	553	481	420	35	91	96	78	165	117	84	47	215	1,783,625	2	
"	斑尾高原農場	17	4,556	243	4,064	492	3,950	606	580	487	277	203	533	282	399	848	340	259	166	166	895,500	2	
"	小川村	16	4,799	94.9	3,443	1,356	4,375	424	682	513	216	190	629	246	393	1,146	328	224	135	97	1,425,850	2	
中条村	やきもち倉山	17	201	31.9	120	81	201	0	5	6	7	7	32	13	17	43	25	22	19	5	64,066	4	
"	斑尾高原農場	16	520	38.7	311	209	520	0	14	21	18	42	47	44	55	85	52	51	55	36	159,193	4	
小川村	大洞高原	17	190	36	153	37	116	74	6	8	6	11	20	12	22	34	18	22	20	11	74,447	2	
"	やきもち倉山	16	154	123.4	122	32	86	68	6	8	9	10	20	8	15	35	11	14	10	8	61,048	2	
中条村	やきもち倉山	17	186	70	142	44	128	58	9	11	12	14	27	11	15	21	19	22	19	6	37,090	4	
"	やきもち倉山	16	116	160.3	91	25	78	38	0	0	0	0	15	20	13	20	18	14	12	4	22,050	4	
長野地方事務所	計	17	147,028	109	75,390	71,638	111,363	35,665	9,597	12,062	6,643	15,627	17,210	9,957	12,306	19,072	12,103	14,472	11,655	6,324	59,308,934	4	
"	中野市	16	147,137	99.9	73,774	73,363	111,299	35,638	10,602	8,152	6,866	20,385	17,293	9,734	11,770	19,579	11,965	14,131	10,732	5,928	61,166,693	4	
"	中野市	17	181	28	128	53	181	0	4	5	6	16	18	16	18	12	18	26	14	8	19,910	4	
"	中野市	16	209	86.6	149	60	209	0	5	8	15	28	23	25	17	13	18	24	21	12	22,990	4	
"	晋平の里	17	1,766	125	1,651	115	1,738	28	117	114	147	141	158	148	139	154	147	221	180	100	267,700	3	
"	浜津ヶ池公園	16	1,891	93.4	1,769	122	1,863	28	135	128	153	157	201	180	145	159	153	194	174	112	286,450	3	
"	及び壁田城山公園	17	1,457	41.3	1,082	375	1,457	0	6	5	10	37	273	872	40	44	51	74	40	4	263,320	4	
"	高社山	16	1,870	77.9	1,373	497	1,870	0	5	5	10	36	637	919	42	47	45	75	43	6	345,740	4	
"	斑尾高原	17	849	264	685	164	835	14	92	92	87	52	82	59	68	102	67	67	52	29	97,996	2	
"	高野辰之記念館	16	585	145.1	438	147	565	20	30	28	32	42	82	60	69	68	66	23	48	37	64,042	2	
"	及びふるさと遊歩道	17	196	93	117	79	196	0	2	2	3	10	29	23	15	15	17	41	37	2	4,502	4	
"	温泉公園	16	103	190.3	52	51	103	0	1	2	5	1	13	14	9	14	11	19	12	2	4,496	4	
"	温泉公園	17	727	74	661	66	727	0	67	65	78	48	70	52	53	63	56	64	62	49	56,270	3	
飯山市	飯山	16	653	111.3	587	66	653	0	56	57	80	49	63	48	44	62	55	47	52	40	72,981	3	
"	飯山	17	1,824	155	1,610	214	1,610	214	10	1,161	8	142	117	55	47	48	26	186	15	9	586,010	4	
"	斑尾高原	16	1,669	109.3	1,432	237	1,431	238	10	967	1	175	118	56	48	65	26	178	14	11	544,730	4	
"	信濃平	17	7,845	454	1,211	6,634	581	7,264	876	1,627	1,677	100	109	46	93	2,450	171	167	159	370	5,616,170	2	
"	信濃平	16	7,391	106.1	1,207	6,184	556	6,835	1,001	1,527	1,260	98	108	46	90	2,460	169	164	163	305	5,291,320	2	
"	信濃平	17	254	37	121	133	113	141	16	106	19	7	34	24	13	9	17	4	3	5	95,900	2	
"	信濃平	16	291	87.3	111	180	111	180	13	94	20	7	35	38	13	22	25	10	5	9	107,760	2	
"	戸狩温泉	17	4,142	293	1,464	2,678	795	3,347	468	739	594	61	356	343	365	333	304	114	274	191	2,941,526	2	
"	北竜湖	16	4,435	93.4	1,835	2,600	1,064	3,371	525	830	625	62	369	356	365	430	210	88	315	260	3,025,450	2	
"	北竜湖	17	343	3	33	310	97	246	26	39	14	14	70	64	28	58	23	0	0	7	109,960	2	
"	北竜湖	16	340	100.9	30	310	97	243	26	39	14	14	70	64	28	58	23	0	0	4	107,730	2	
"	湯尾温泉	17	542	15	489	53	542	0	49	33	53	44	59	42	36	59	38	45	39	45	63,591	3	
"	湯尾温泉	16	557	97.3	500	57	557	0	56	51	45	42	67	40	40	67	39	37	39	34	50,676	3	
"	なべくら高原	17	220	46	73	147	135	85	10	11	11	7	16	22	22	63	19	17	22	7	41,180	2	
"	なべくら高原	16	266	82.7	90	176	156	110	15	9	16	15	24	49	35	51	17	18	10	7	55,300	2	
"	菜の花公園	17	914	91.4	457	457	914	0	0	0	0	160	754	0	0	0	0	0	0	0	45,700	2	
"	菜の花公園	16	0	-	0	0	0	0	0	0	0	0	0	0	0	0	0	0	0	0	0	0	0

(注: 類型欄の数値は、1が山岳、2が高原・湖沼、3が温泉、4が名所・旧跡を示す。)

(単位:百人、%、千円)

市町村名	観光地	地名	年	利用者延数		県内県外別		日帰りの客		宿泊客		別												観光消費額計 型
				合計	増減・17/16比	県内	県外	日帰りの客	延泊客	1月	2月	3月	4月	5月	6月	7月	8月	9月	10月	11月	12月			
山ノ内町	湯田	中	17	13,639	1,041	3,699	9,940	1,646	11,993	704	932	1,086	943	533	937	2,344	1,582	1,047	1,440	8,241,110				
"	温泉	郷	16	14,680	92.9	3,980	10,700	1,784	12,996	810	1,036	1,140	849	595	968	2,623	1,553	1,097	1,629	8,863,220				
"	志賀	高原	17	27,534	924	2,745	24,789	6,140	21,394	4,935	4,966	4,801	625	1,839	3,613	1,698	1,105	364	2,461	15,893,720				
"	北志賀	高原	16	28,458	96.8	2,832	25,626	6,339	22,119	5,354	5,126	4,900	634	1,826	3,543	1,772	1,085	384	2,688	16,471,310				
木島平村	木島	平	17	10,591	516	1,998	8,593	2,457	8,134	1,594	2,291	1,795	271	1,014	1,420	594	324	128	561	4,645,580				
"	力ヤの	高原	16	11,107	95.4	2,098	9,009	2,559	8,548	1,772	2,395	1,836	279	1,072	1,499	608	333	145	551	4,873,660				
"	馬曲	温泉	17	2,014	79	705	1,309	1,276	738	369	388	346	38	121	246	105	111	48	103	1,138,800				
"	野沢温泉	村	16	2,093	96.2	733	1,360	795	1,298	460	474	347	34	243	71	103	36	60	1,411,550					
"	苗場	山	17	605	100	363	242	547	58	0	0	0	0	65	172	162	136	0	0	12,720				
"	秋山	郷	16	505	119.8	327	178	437	68	0	0	2	76	118	150	54	105	0	0	18,700				
"	千曲	川	17	1,342	113	537	805	1,294	48	90	100	104	95	177	171	102	148	100	46	142,600				
"	野沢温泉	村	16	1,455	92.2	945	510	1,409	46	117	126	205	103	190	195	111	145	5	46	188,650				
"	柴村	山	17	6,975	359	1,782	5,193	1,104	5,871	1,418	1,556	1,052	159	177	73	255	649	300	676	4,477,510				
"	苗場	山	16	7,334	95.1	1,957	5,377	1,223	6,111	1,415	1,550	1,049	204	218	104	261	708	190	374	4,672,570				
"	秋山	郷	17	71	27	27	44	29	42	0	0	0	0	6	23	13	11	17	1	20,060				
"	千曲	川	16	98	72.4	38	60	42	56	0	0	0	0	8	36	23	14	17	0	26,880				
"	野沢温泉	村	17	572	2	228	344	262	310	11	6	5	15	72	87	68	87	55	39	3	217,550			
"	苗場	山	16	574	99.7	229	345	282	292	14	9	12	20	86	53	67	99	121	27	7	210,200			
"	野沢温泉	村	17	1,330	117	530	800	1,202	128	137	115	116	96	130	101	121	125	93	90	83	306,600			
"	苗場	山	16	1,213	109.6	486	727	1,075	138	158	132	124	68	106	79	81	114	82	73	104	227,100			
北信地方事務所	計	計	17	88,423	1,757	24,369	64,064	28,125	60,298	11,164	14,557	12,163	3,081	5,502	3,983	5,448	12,599	5,001	5,490	45,895,855				
"	信濃	計	16	90,180	98.1	25,080	65,100	27,335	62,845	12,170	14,839	12,042	3,050	5,307	4,203	5,456	13,085	4,979	5,178	47,531,475				
"	長野	計	17	235,451	1,866	99,749	135,702	139,488	95,963	20,761	26,619	18,806	18,708	22,712	13,940	17,754	31,671	17,104	19,962	14,781	12,633	105,204,789		
"	野	計	16	237,317	99.2	98,854	138,463	138,634	98,663	22,772	22,991	18,908	23,435	22,600	13,937	17,226	32,664	16,944	19,309	13,899	12,632	108,718,168		
"	野	計	17	891,820	31,122	295,803	596,017	593,152	298,668	66,792	64,715	52,084	53,381	79,491	59,808	100,869	168,573	80,616	76,663	48,938	39,900	332,711,702		
"	野	計	16	922,942	96.6	301,251	621,691	617,789	305,153	76,501	61,786	53,334	67,605	88,423	61,061	103,686	172,559	78,801	73,432	47,712	38,042	340,953,159		

(注:類型欄の数値は、1が山岳、2が高原・湖沼、3が温泉、4が名所・日跡を示す。)



6 広域別（地方事務所別）統計資料（年次推移）

（上段：延利用者数（百人）、下段：対前年比（％））

市町村名	観光地延利用者数の推移																備考
	4年	5年	6年	7年	8年	9年	10年	11年	12年	13年	14年	15年	16年	17年			
小諸市	0	62	121	100	126	130	116	148	155	384	316	260	241	172			
浅間山	-	-	195.2	82.6	126.0	103.2	89.2	127.6	104.7	247.7	82.3	82.3	92.7	71.4			
高峰高原	3,090	3,668	4,036	4,269	4,574	4,363	4,702	4,676	4,714	5,254	6,649	5,700	5,358	4,592			
懐古園	106.3	118.7	110.0	105.8	107.1	95.4	107.8	99.4	100.8	111.5	126.6	85.7	94.0	85.7			
"	9,832	11,729	11,304	11,249	11,244	8,865	7,833	7,472	7,472	8,054	7,234	6,778	6,856	101.2			
"	92.0	119.3	96.4	99.5	107.7	92.8	78.8	88.4	95.4	102.1	105.6	89.8	93.7	101.2			
"	1,069	1,117	1,117	1,009	1,034	1,189	977	867	857	805	1,015	3,372	3,423	3,418			
"	100.9	105.5	100.0	90.3	102.5	115.0	82.2	99.4	99.4	99.4	126.1	332.2	101.5	99.9			
"	1,193	1,284	1,227	1,118	1,034	958	972	892	810	850	829	787	699	700			
"	98.9	107.6	95.6	91.1	92.5	92.6	101.5	91.8	90.8	104.9	97.5	94.9	88.8	100.1			
"	-	-	-	-	-	-	-	-	-	1,775.0	1,667.0	1,757	1,852	1,962	平成13年から新規		
飯綱山公園	-	-	-	-	-	-	-	-	-	-	93.9	105.4	105.4	105.9			
佐久市	-	-	-	-	-	-	-	-	-	-	1,093.0	1,056.0	1,043	927	平成14年から「美笹湖」と「洞源		
美笹高原	-	-	-	-	-	-	-	-	-	-	4,064.0	4,244.0	4,061	88.9	湖貞祥寺」を合併し新規		
佐久平	-	-	-	-	-	-	-	-	-	-	-	104.4	95.7	99.6	顔稲荷神社・仙緑湖を合併し新		
美笹湖	500	492	482	481	485	486	443	345	331	332	-	-	-	-	平成14年から「美笹高原」に含め		
湖	97.1	98.4	98.0	99.8	100.8	100.2	91.2	77.9	95.9	100.3	-	-	-	-	る		
佐久高原	1,940	1,951	1,957	1,959	2,042	2,101	2,144	2,262	2,243	2,472	-	-	-	-	平成14年から「佐久平」に含める		
洞源湖	1,551	1,497	1,478	1,390	1,258	1,212	1,096	1,109	874	726	-	-	-	-	平成14年から「美笹高原」に含め		
真内山峡	1,702	1,790	1,805	1,862	1,924	1,825	1,702	1,670	1,748	1,593	1,758	1,725	2,052	2,025	平成14年名称を「内山峡」から		
仙緑	1,397	1,394	1,379	1,414	1,393	1,516	1,367	1,459	1,515	1,692	1,104	98.1	119.0	98.7	「佐久高原内山峡」に変更		
平尾山公園	1,008	99.8	98.9	102.5	98.5	108.8	90.2	106.7	103.8	111.7	-	-	-	-	平成14年から「佐久平」に含める		
田口峠	136	135	135	135	163	165	169	170	169	167	168	163	170	173	平成7年から新規		
龍岡城跡	948	938	943	943	961	957	967	948	975	951	959	959	960	1,000			
大河原峠	995	941	987	1,077	1,198	1,115	670	629	619	617	556	559	559	530			
春日温泉	2,065	1,912	1,838	1,795	1,736	1,655	1,568	1,540	1,414	1,527	1,688	1,287	1,269	1,214			
望月高原	1,877	1,632	1,464	1,414	1,474	1,536	1,457	1,407	1,338	1,072	973	1,052	1,084	1,019			
中山道	687	792	988	999	956	867	794	797	838	789	773	755	738	702			
石峠	504	386	387	334	325	314	293	256	238	224	219	174	170	232			
古谷	100.0	76.6	100.3	86.3	97.3	96.6	93.3	87.4	93.0	94.1	97.8	97.5	97.7	136.5			
八千穂高原	2,441	2,351	2,534	3,091	2,262	2,298	2,022	1,870	1,936	1,845	1,917	2,076	1,942	1,985			
双子池	291	291	212	39	37	38	27	27	27	28	20	13	13	13			
八千穂の里	100.3	100.0	72.9	18.4	94.9	102.7	71.1	100.0	100.0	103.7	71.4	65.0	100.0	100.0	平成2年から新規		
海町	74.8	95.1	97.2	111.2	76.9	98.9	89.7	91.0	83.8	92.4	94.5	84.6	98.9	80.5			
松原	3,451	3,120	2,822	3,013	3,210	2,780	2,441	2,253	2,337	2,286	2,168	2,115	1,940	1,903			
八ヶ岳	539	536	680	675	669	654	588	539	551	546	551	526	516	498			
	100.0	99.4	126.9	99.3	99.1	97.8	89.9	91.7	102.2	99.1	100.9	95.5	98.1	96.5			

(上段:延利用者数(百人)、下段:対前年比(%))

市町村名	観光地延利用者数の推移																	備考
	4年	5年	6年	7年	8年	9年	10年	11年	12年	13年	14年	15年	16年	17年				
川上村	3,057	3,002	2,975	2,859	2,793	2,760	2,733	2,689	2,575	2,504	2,271	2,502	2,538	2,501				
郷上	82.6	98.2	99.1	96.1	97.7	98.8	99.0	98.4	95.8	97.2	90.7	110.2	101.4	98.5				
南牧村	3,597	3,462	3,286	3,289	3,264	3,244	3,205	3,086	2,815	2,755	2,694	2,653	2,619	2,604				
野辺山高原	86.7	96.2	94.9	100.1	99.2	99.4	98.8	96.3	91.2	97.9	97.8	98.5	98.7	99.4				
"	221	211	202	202	200	195	203	204	203	198	198	198	198	198				
八ヶ岳	100.5	95.5	95.7	100.0	99.0	97.5	104.1	100.5	99.5	97.5	100.0	100.0	100.0	100.0				
"	710	667	635	625	617	615	614	600	558	551	543	535	526	515				
海ノ口温泉	93.7	93.9	95.2	98.4	98.7	99.7	99.8	97.7	93.0	98.7	98.5	98.3	97.9	97.9				
南相木村	333	322	356	380	393	378	378	373	350	338	335	118	130	171				
立原高原	89.3	96.7	110.6	106.7	103.4	96.2	100.0	98.7	93.8	96.6	99.1	35.2	110.2	131.5				
北相木村	222	204	198	201	189	183	161	159	159	170	160	149	159	159				
長者の森	107.8	91.9	97.1	101.5	94.0	96.8	88.0	98.8	100.0	106.9	94.1	93.1	106.7	100.0				
軽井沢町	78,749	73,344	78,776	74,995	78,097	83,093	79,624	78,575	79,799	81,278	80,509	76,352	77,718	77,365				
軽井沢高原	92.5	93.1	107.4	95.2	104.1	106.4	95.8	98.7	101.6	101.9	99.1	94.8	101.8	99.5				
御代田町	1,259	1,216	1,282	1,923	2,706	2,333	2,344	1,847	2,050	2,676	2,416	2,559	2,820	2,883				
浅間高原	94.8	96.6	105.4	150.0	140.7	86.2	100.5	78.8	111.0	130.5	90.3	105.9	110.2	102.2				
立科町	9,334	8,549	8,243	7,598	7,633	7,036	6,714	6,807	6,488	6,203	6,449	6,144	6,044	6,645				
科牧場	86.1	91.6	96.4	92.2	100.5	92.2	95.4	101.4	95.3	95.6	104.0	95.3	98.4	109.9				
"	634	549	550	556	556	556	556	589	591	574	559	533	456	436				
科山	94.9	86.6	100.2	101.1	100.0	100.0	100.0	105.9	100.3	97.1	97.4	95.3	85.6	95.6				
"	11,729	10,706	11,273	11,332	12,829	13,169	12,905	13,184	13,680	13,453	14,194	14,342	14,176	13,544				
東白樺湖	96.4	91.3	105.3	100.5	113.2	102.7	98.0	102.2	103.8	98.3	105.5	101.0	98.8	95.5				
"	-	-	113.0	113.0	113	115	115	115	115	115	115	115	114	116				
笠取峠	-	-	-	100.0	100.0	101.8	100.0	100.0	100.0	100.0	100.0	100.0	99.1	101.8				
佐久地方事務所	146,266	140,462	145,991	147,935	154,047	157,224	148,719	145,095	145,661	150,151	151,285	147,258	146,769	146,452				
信濃国分寺	93.6	96.0	103.9	101.3	104.1	102.1	94.6	97.6	100.4	103.1	100.8	97.3	99.7	99.8				
上田市	2,322	2,067	2,127	2,119	1,710	1,949	1,397	1,322	1,698	1,764	1,582	1,551	1,719	1,706				
信濃国分寺	96.0	89.0	102.9	99.6	80.7	114.0	71.7	94.6	128.4	103.9	89.7	98.0	110.8	99.2				
"	6,434	6,647	6,547	4,603	4,721	5,216	5,171	5,794	5,338	4,934	4,723	5,015	4,958	6,091				
上田城跡	89.8	103.3	98.5	70.3	102.6	110.5	99.1	112.0	92.1	92.4	95.7	106.2	98.9	122.9				
"	4,752	4,725	4,184	3,986	3,959	4,682	4,482	4,398	4,507	4,594	4,606	4,749	4,154	4,336				
信州の鎌倉平	92.3	99.4	88.6	95.3	99.3	118.3	95.7	98.1	102.5	101.9	100.3	103.1	87.5	104.4				
"	10,528	10,395	8,889	8,323	8,189	9,552	9,275	9,005	9,319	9,495	9,542	9,881	8,872	9,154				
別所温泉	93.3	98.7	85.5	93.6	98.4	116.6	97.1	97.1	103.5	101.9	100.5	103.6	89.8	103.2				
"	6,950	6,293	6,407	6,469	6,304	6,325	5,559	4,860	5,382	5,200	5,066	5,102	4,835	4,697				
丸子温泉郷	99.9	90.5	101.8	101.0	97.4	100.3	87.9	87.4	110.7	96.6	97.4	100.7	94.8	97.1				
"	-	-	-	-	-	-	-	-	730.0	695.0	651	544	510	431				
信州国際音楽村	-	-	-	-	-	-	-	-	-	95.2	93.7	83.6	93.8	84.5				
"	13,592	13,039	13,179	12,533	12,276	11,953	11,924	11,832	11,625	11,348	11,384	11,552	11,019	10,835				
菅平高原	92.0	95.9	101.1	95.1	97.9	97.4	99.8	99.2	98.3	97.6	100.3	101.5	95.4	98.3				
"	305	285	317	326	317	322	328	324	322	302	300	305	292	288				
角間温泉	104.5	93.4	111.2	102.8	97.2	101.6	101.9	98.8	99.4	93.8	99.3	101.7	95.7	98.6				
"	4,410	4,272	4,738	4,814	4,826	4,854	4,786	4,765	4,768	4,475	5,378	4,322	3,634	3,544				
美ヶ原高原	99.3	96.9	110.9	101.6	100.2	100.6	98.6	99.6	100.1	93.9	120.2	80.4	84.1	97.5				
"	-	-	-	956.0	1,182.0	1,201	1,084	896	895	1,122	1,003	1,035	1,035	1,012				
東御市芸術むら公園	-	-	-	-	123.6	101.6	90.3	82.7	99.9	125.4	89.4	103.2	100.0	97.8				
"	5,833	6,259	6,360	6,371	6,802	6,864	6,456	6,711	7,239	7,482	7,210	6,753	6,628	6,421				
湯の丸高原	102.9	107.3	101.6	100.2	106.8	100.9	94.1	103.9	107.9	103.4	96.4	93.7	98.1	96.9				
"	1,137	1,522	1,539	1,541	1,759	1,896	2,089	2,169	2,200	2,253	2,239	2,301	2,354	2,343				
海野宿	104.1	133.9	101.1	100.1	114.1	107.8	110.2	103.8	101.4	102.4	99.4	102.8	102.3	99.5				
長和町	6,027	5,724	5,569	4,728	4,250	3,986	3,712	3,231	3,006	2,744	3,006	3,028	2,836	2,849				
北白樺高原	83.2	95.0	97.3	84.9	89.9	93.8	93.1	87.0	93.0	91.3	109.5	100.7	93.7	100.5				

(上段:延利用者数(百人)、下段:対前年比(%))

市町村名	観光地延利用者数の推移																備考
	4年	5年	6年	7年	8年	9年	10年	11年	12年	13年	14年	15年	16年	17年			
長和村	110	104	110	118	110	110	110	110	110	110	111	111	117	121	122		
中山道笠取峠	92.4	94.5	105.8	107.3	93.2	100.0	100.0	100.0	100.0	100.0	100.9	100.0	105.4	103.4	100.8		
"	5,117	4,704	5,061	4,897	4,853	4,735	4,351	4,123	4,089	4,080	4,486	4,476	5,013	4,973	4,973		
美ヶ原高原	102.8	91.9	107.6	96.8	99.1	97.6	91.9	94.8	99.2	99.8	159.0	69.0	112.0	99.2	99.2		
青木村	1,040	959	976	849	842	830	707	658	586	537	494	428	374	374	374		
沢温泉	99.0	92.2	101.8	87.0	99.2	98.6	85.2	93.1	89.1	91.6	92.0	86.6	87.4	100.0	100.0		
"	189	181	185	150	158	161	145	121	112	111	107	99	83	100	100		
沓掛温泉	94.5	95.8	102.2	81.1	105.3	101.9	90.1	83.4	92.6	99.1	96.4	92.5	83.8	120.5	120.5		
上小地方事務所計	68,746	67,176	66,188	61,827	61,076	63,435	60,492	59,423	61,031	60,125	62,885	60,223	58,437	59,276	59,276		
東 値	215,012	207,638	212,179	209,762	215,123	220,659	209,211	204,518	206,692	210,276	214,170	207,481	205,206	205,728	205,728		
揖斐郡	93.8	96.6	102.2	98.9	102.6	102.6	94.8	97.8	101.1	101.7	101.9	96.9	98.9	100.3	100.3		
立野	5,286	5,123	4,878	4,502	4,208	3,954	3,474	3,079	2,912	2,787	2,754	2,693	2,599	2,583	2,583		
岡谷市	96.9	96.9	95.2	92.3	93.5	94.0	87.9	88.6	94.0	95.7	98.8	97.8	96.5	99.4	99.4		
"	1,795	1,729	1,648	0	-	-	-	-	-	-	-	-	-	-	-		
高ボッチ・鉢伏	97.3	96.3	95.3	0	-	-	-	-	-	-	-	-	-	-	-		
"	2,891	2,478	2,284	2,072	2,009	2,119	1,942	1,911	1,897	1,857	1,876	1,687	1,677	1,773	1,773		
鳥居	108.9	85.7	92.2	90.7	97.0	105.5	91.6	98.4	99.3	97.9	101.0	89.9	99.4	105.7	105.7		
やまびこ公園	43,550	41,586	42,495	42,748	42,338	41,930	40,874	40,377	41,693	42,139	42,466	44,401	43,928	44,329	44,329		
上諏訪温泉	101.9	95.5	102.2	100.6	99.0	99.0	97.5	98.8	103.3	101.1	100.8	104.6	98.9	100.9	100.9		
湖 諏	17,274	10,336	11,016	10,380	10,435	9,661	15,909	8,051	7,359	6,699	5,921	5,630	9,362	4,682	4,682		
大 社	198.8	59.8	106.6	94.2	100.5	92.6	104.7	50.6	91.4	91.0	88.4	95.1	166.3	50.0	50.0		
霧ヶ峰高原	24,830	17,452	22,929	21,678	20,615	20,001	18,049	17,850	18,086	17,779	35,455	32,734	32,421	32,403	32,403		
"	98.8	70.3	131.4	94.5	95.1	97.0	90.2	98.9	101.3	98.3	199.4	92.3	99.0	99.9	99.9		
茅野市	21,535	20,400	21,489	20,480	20,541	19,903	19,462	19,282	19,072	18,613	18,364	18,052	17,366	16,682	16,682		
科 科	95.3	94.7	105.3	95.3	100.3	96.9	97.8	99.0	99.0	97.6	98.7	98.3	96.2	96.1	96.1		
湖 湖	14,570	13,770	13,906	13,009	12,827	12,554	12,451	12,189	12,361	12,041	12,292	11,660	11,591	11,050	11,050		
"	95.3	94.5	101.0	93.5	98.6	97.9	99.2	97.9	101.4	97.4	102.1	94.9	99.4	95.3	95.3		
"	2,048	1,952	2,022	1,901	1,806	1,773	1,722	1,699	1,681	1,654	1,638	1,611	1,570	1,504	1,504		
奥 蓼科温泉	99.2	95.3	103.6	94.0	95.0	98.2	97.1	98.7	98.9	98.4	99.0	98.4	97.5	95.8	95.8		
"	2,627	2,345	2,463	2,342	2,462	2,722	2,785	2,638	2,572	2,545	2,453	2,419	2,376	2,380	2,380		
八ヶ岳	100.6	89.3	105.0	95.1	105.1	110.6	102.3	94.7	99.0	99.0	96.4	98.6	98.2	100.2	100.2		
"	10,115	9,650	10,057	9,575	9,395	8,960	8,706	8,541	8,328	8,222	8,327	8,109	8,029	7,909	7,909		
車山高原	97.9	95.4	104.2	95.2	98.1	95.4	97.2	98.1	97.5	98.7	101.3	97.4	99.0	98.5	98.5		
"	360	359	315	317	389	306	61	0	484	580	453	416	349	368	368		
尖石考古館	95.0	99.7	87.7	100.6	122.7	78.7	19.9	0.0	-	119.8	78.1	91.8	83.9	105.4	105.4		
下諏訪町	11,939	5,758	5,073	5,344	5,539	5,626	12,879	5,173	5,268	6,179	6,257	4,794	9,763	5,098	5,098		
諏訪湖	206.3	48.2	88.1	105.3	103.6	101.6	228.9	40.2	101.8	117.3	101.3	76.6	203.7	52.2	52.2		
"	18,076	12,016	9,249	9,843	9,676	10,369	18,032	9,777	10,008	8,650	9,743	8,308	21,094	7,994	7,994		
諏訪大社	217.5	66.5	77.0	106.4	98.3	107.2	173.9	54.2	102.4	86.4	112.6	85.3	253.9	37.9	37.9		
"	12,724	11,356	13,071	12,062	11,790	11,076	9,522	9,185	9,829	9,199	11,222	10,092	9,729	9,888	9,888		
八島高原	96.5	89.2	115.1	92.3	97.7	93.9	86.0	96.5	107.0	93.6	122.0	89.9	96.4	101.6	101.6		
富士見町	1,946	3,418	3,991	3,632	5,111	4,731	4,534	3,968	3,674	3,824	3,859	3,311	3,133	3,122	3,122		
入 笠山	98.0	175.6	116.8	91.0	140.7	92.6	95.8	87.5	104.1	100.9	100.9	85.8	94.6	99.6	99.6		
"	6,165	6,530	6,871	6,999	7,142	6,349	6,137	5,715	5,509	5,753	5,458	4,955	4,810	4,758	4,758		
富士見高原	98.1	105.9	105.2	101.9	102.0	88.9	96.7	93.1	96.4	104.4	94.9	90.8	97.1	98.9	98.9		
"	99	95	96	93	111	53	53	48	37	31	31	20	20	20	20		
富士見町釜無深谷	95.2	96.0	101.1	96.9	119.4	47.7	100.0	90.6	77.1	83.8	100.0	64.5	100.0	100.0	100.0		
八ヶ岳中央	3,881	3,558	3,497	3,473	3,562	3,436	3,182	2,746	2,838	3,122	2,923	2,906	2,800	2,365	2,365		
原 村	112.3	91.7	98.3	99.3	102.6	96.5	92.6	86.3	103.4	110.0	93.6	99.4	96.4	84.5	84.5		
諏訪(諏訪地方事務所)計	201,711	169,911	177,350	170,450	169,956	165,523	179,774	152,209	153,608	151,674	171,492	163,798	162,617	158,908	158,908		
"	112.8	84.2	104.4	96.1	98.7	97.4	108.6	84.7	100.9	98.7	113.1	95.5	111.5	87.0	87.0		

(上段:延利用者数(百人)、下段:対前年比(%))

市町村名	観光地延利用者数の推移																備考
	4年	5年	6年	7年	8年	9年	10年	11年	12年	13年	14年	15年	16年	17年			
伊那市	44	44	44	44	44	44	44	44	43	43	43	43	43	43	-	平成17年取り消し	
将景頭山	100.0	100.0	100.0	100.0	100.0	100.0	100.0	100.0	100.0	100.0	100.0	100.0	100.0	100.0	0.0		
羽広	532	528	517	529	551	557	3,707	4,671	4,818	4,818	4,343	3,855	3,853	3,809	98.9		
	102.1	99.2	97.9	102.3	104.2	101.1	665.5	126.0	103.0	100.1	90.1	88.8	99.9	98.9		平成9年から新規	
伊那西部高原	-	-	-	-	-	-	1,050.0	1,773	1,482	1,482	1,741	1,893	2,742	3,234	1,179		
	-	-	-	-	-	-	106.1	168.9	109.6	76.3	117.5	108.7	144.8	117.9		平成9年から新規	
高遠城址公園	3,802	4,199	4,060	3,963	5,695	5,183	4,278	4,451	4,842	4,710	3,964	4,172	4,482	4,218	94.1		
	104.9	110.4	96.7	97.6	143.7	91.0	82.5	104.0	108.8	97.3	84.2	105.2	107.4	94.1		平成7年から新規	
高遠温泉	-	-	-	1,595.0	1,471.0	1,360	1,238	1,243	1,191	1,177	1,177	1,239	1,214	1,277	105.2		
さくらの湯	-	-	-	-	92.2	92.5	91.0	100.4	95.8	98.8	104.0	101.2	98.0	105.2			
入笠山	316	317	311	299	345	464	749	837	896	881	907	892	1,056	1,128	106.8	平成17年名称を「山室温泉」から「遠照寺及び山室渓谷」に変更	
	99.7	100.3	98.1	96.1	115.4	134.5	161.4	111.7	107.0	98.3	103.0	98.3	118.4	106.8	88		
遠照寺及び山室渓谷	37	37	37	34	32	29	28	28	83	84	88	88	88	88	100.0		
	100.0	100.0	100.0	91.9	94.1	90.6	96.6	100.0	296.4	101.2	104.8	100.0	100.0	100.0		平成4年名称を「千代田湖」から「千代田湖・晴ヶ峰」に変更(対象範囲の拡大)、7年名称を「千代田湖・晴ヶ峰・高遠少年自然の家」に変更	
千代田湖・晴ヶ峰	71	71	295	1,011	1,129	1,111	1,447	1,512	1,079	1,297	1,215	1,186	1,066	1,105	103.7		
高遠少年自然の家	104.4	100.0	415.5	342.7	111.7	98.4	130.2	104.5	71.4	120.2	93.7	97.6	89.9	103.7			
鹿嶺高原	107	114	114	115	117	114	111	101	93	100	100	98	98	171	101.7		
	100.0	106.5	100.0	100.9	101.7	97.4	97.4	91.0	92.1	107.5	100.0	98.0	100.0	174.5			
美和湖	99	100	100	100	100	98	94	110	119	121	120	119	118	1,966	1,666.1		
	100.0	101.0	100.0	100.0	100.0	98.0	95.9	117.0	108.2	101.7	99.2	99.2	99.2	1,966			
南アルプス	458	448	465	478	471	468	514	464	451	478	482	479	456	881	881		
北	105.3	97.8	103.8	102.8	98.5	99.4	109.8	90.3	97.2	106.0	100.8	99.4	95.2	193.2			
中央アルプス	3,632	3,025	3,775	2,977	3,419	3,274	352	3,641	3,500	3,224	3,049	2,820	2,432	2,802	115.2		
駒ヶ根市	109.1	83.3	124.8	78.9	114.8	95.8	108	1,034.4	96.1	92.1	94.6	92.5	86.2	115.2			
駒ヶ根高原	8,485	8,121	7,653	6,572	6,021	5,729	4,073	6,061	7,237	7,263	7,259	6,721	6,569	6,959	105.9		
	100.4	95.7	94.2	85.9	91.6	95.2	71.1	148.8	119.4	100.4	99.9	92.6	97.7	105.9			
光前寺	5,060	4,696	4,434	4,224	4,224	4,175	2,875	4,103	4,210	4,305	4,305	4,305	3,850	3,597	93.4		
	99.6	92.8	94.4	95.3	100.0	98.8	68.9	142.7	102.6	102.3	100.0	100.0	89.4	93.4		平成15年から新規	
駒ヶ根	-	-	-	-	-	-	-	-	-	-	-	-	-	276	324		
シルクミュージアム	-	-	-	-	-	-	-	-	-	-	-	-	-	195.7	117.4		
辰野町	352	611	659	686	656	633	613	577	583	590	448	401	352	364	364		
	106.7	173.6	107.9	104.1	95.6	96.5	96.8	94.1	101.0	101.2	75.9	89.5	87.8	103.4			
中央アルプス	153	153	137	150	147	140	317	1,063	1,048	989	912	841	832	799	799		
横川	102.7	100.0	89.5	109.5	98.0	95.2	226.4	335.3	98.6	94.4	92.2	92.2	98.9	96.0			
荒神山公園	-	312.0	1,381.0	1,400	2,218	2,358	1,905	1,798	1,746	1,653	1,654	1,344	1,493	1,519	101.7	平成5年から新規	
	-	-	442.6	101.4	158.4	106.3	80.8	94.4	97.1	94.7	100.1	81.3	111.1	101.7			
箕輪町	103	103	97	102	94	141	172	120	173	176	153	119	118	92	92		
	99.0	100.0	94.2	105.2	92.2	150.0	122.0	69.8	144.2	101.7	86.9	77.8	99.2	78.0			
自然公園	493	778	784	838	755	965	954	3,180	3,226	3,189	2,993	3,143	3,076	3,040	3,040		
	101.9	157.8	100.8	106.9	90.1	127.8	98.9	333.3	101.4	98.9	93.9	105.0	97.9	98.8		平成6年名称を「長田温泉」から「ながた自然公園」に変更	
飯島町	698	662	723	719	692	829	784	751	788	774	770	358	383	444	444		
	101.6	94.8	109.2	99.4	96.2	119.8	94.6	95.8	104.9	98.2	99.5	46.5	107.0	115.9			
南箕輪村	870	829	1,226	1,126	1,143	1,041	2,043	2,424	2,487	2,541	4,172	4,640	4,579	4,445	4,445		
	104.8	95.3	147.9	91.8	101.5	91.1	196.3	118.6	102.6	102.2	164.2	111.2	98.7	97.1			
権兵衛峠	40	36	50	56	80	104	100	89	92	92	93	93	93	93	93		
	88.9	90.0	138.9	112.0	142.9	130.0	96.2	89.0	103.4	100.0	101.1	100.0	100.0	100.0			
沢尻不動尊	149	151	148	147	148	135	132	133	130	128	127	127	127	127	127		
	98.0	101.3	98.0	99.3	100.7	91.2	97.8	100.8	97.7	98.5	99.2	100.0	100.0	100.0			
中川村	60	73	71	72	68	67	53	34	25	21	26	21	12	13	13		
	88.2	121.7	97.3	101.4	94.4	98.5	79.1	64.2	73.5	84.0	123.8	80.8	57.1	108.3			
陣馬形山	151	164	227	270	295	293	337	279	227	254	236	250	237	232	232		
	98.1	108.6	138.4	118.9	109.3	99.3	115.0	82.8	81.4	111.9	92.9	105.9	94.8	97.9			

(上段:延利用者数(百人)、下段:対前年比(%))

市町村名	観光地名	観光地延利用者数の推移												備考		
		4年	5年	6年	7年	8年	9年	10年	11年	12年	13年	14年	15年		16年	17年
"	ふれあいの里	-	-	-	-	1,110.0	1,003.0	968	934	882	813	692	708	674	621	平成8年から新規
宮田	伊那峡	184 98.4	144 78.3	144 100.0	144 100.0	134 93.1	128 95.5	120 93.8	118 98.3	174 147.5	118 67.8	118 100.0	76 64.4	55 72.4	55 100.0	
"	駒ヶ根高原	389 94.2	384 98.7	465 121.1	495 106.5	849 171.5	996 117.3	922 92.6	984 106.7	887 90.1	818 92.2	709 86.7	745 105.1	708 95.0	1,059 149.6	
"	宮田高原	8 36.4	12 150.0	14 116.7	23 164.3	37 160.9	32 86.5	29 90.6	15 51.7	28 186.7	18 64.3	20 111.1	18 90.0	18 100.0	16 88.9	
"	中央アルプス 駒ヶ岳	830 141.2	695 83.7	864 124.3	791 91.6	955 120.7	940 98.4	140 14.9	1,031 736.4	1,036 100.5	919 88.7	762 82.9	714 93.7	689 96.5	727 105.5	
<b>上伊那地方事務所計</b>		<b>27,123</b> <b>103.0</b>	<b>26,807</b> <b>98.8</b>	<b>28,795</b> <b>107.4</b>	<b>28,960</b> <b>100.6</b>	<b>33,000</b> <b>114.0</b>	<b>33,401</b> <b>101.2</b>	<b>30,149</b> <b>90.3</b>	<b>42,568</b> <b>141.2</b>	<b>44,032</b> <b>103.4</b>	<b>43,076</b> <b>97.8</b>	<b>42,725</b> <b>99.2</b>	<b>41,649</b> <b>97.5</b>	<b>41,789</b> <b>100.3</b>	<b>45,205</b> <b>108.2</b>	
飯田市	天龍峡	6,106 105.3	3,601 59.0	3,507 97.4	3,528 100.6	3,281 93.0	3,081 93.9	2,663 86.4	2,765 103.8	2,679 96.9	2,157 80.5	1,778 103.6	1,853 82.9	1,778 96.0	1,695 95.3	
"	天龍舟下り	1,836 116.5	2,672 145.5	2,288 85.6	2,583 112.9	2,464 95.4	2,252 91.4	2,004 89.0	2,131 106.3	2,014 94.5	2,005 99.6	2,143 106.9	1,440 67.2	1,415 98.3	1,510 106.7	
"	大平高原	125 104.2	120 96.0	149 124.2	176 118.1	181 102.8	151 83.4	165 109.3	167 101.2	165 98.8	165 100.0	167 101.2	173 103.6	152 87.9	154 101.3	
"	妙琴高原	184 95.8	155 84.2	181 116.8	202 111.6	202 100.0	198 98.0	228 115.2	228 100.0	224 98.2	215 96.0	224 104.2	224 100.0	216 96.4	216 100.0	
"	猿俣の泉	142 100.7	140 98.6	194 138.6	251 129.4	253 100.8	259 102.4	261 100.8	231 88.5	256 110.8	251 98.0	268 106.8	273 101.9	277 101.5	275 99.3	昭和63年から新規
"	元善光寺	1,968 41.1	1,979 100.6	1,815 91.7	1,868 102.9	1,895 101.4	5,832 307.8	2,330 40.0	2,710 116.3	2,531 93.4	2,559 101.1	2,978 116.4	6,309 211.9	2,700 42.8	2,715 100.6	昭和63年から新規
"	野森底公園	535 106.4	517 96.6	614 118.8	639 104.1	657 102.8	649 98.8	672 103.5	650 96.7	643 98.3	632 98.3	647 102.4	647 100.0	635 98.1	611 96.2	
"	伊那谷道中	-	-	-	-	-	-	3,500.0	3,262.0	3,003	2,694	2,503	2,370	2,141	2,141	平成10年から新規
"	しらび高原	586 100.7	545 93.0	1,314 241.1	968 73.7	911 94.1	823 90.3	700	757	654	693	580	456	338	362	
"	上村	27 93.1	0.0	-	-	-	-	-	-	-	-	-	-	-	-	平成5年取り消し
"	下栗の里	-	-	-	-	-	-	-	311.0	253.0	244	211	204	209	213	平成11年から新規
"	南アルプス	40 100.0	40 100.0	40 100.0	33 82.5	36 109.1	40 111.1	28 70.0	28 100.0	26 92.9	30 115.4	30 100.0	30 100.0	30 100.0	30	
"	遠山温泉郷	337 100.0	356 105.6	686 192.7	626 91.3	575 91.9	491 85.4	333 67.8	344 103.3	1,109 322.4	1,321 119.1	1,448 109.6	1,239 85.6	1,239 100.0	1,012 81.7	平成2年から新規、平成12年から名称を「せせらぎの里」から「遠山温泉郷」に変更
松川町	松川高原・まつ かわ温泉清流苑	197 98.5	2,504 1,271.1	3,311 132.2	3,196 96.5	3,200 100.1	2,919 90.9	2,919 100.4	3,114 106.7	2,962 95.1	2,923 98.7	2,775 94.9	2,638 95.1	2,334 88.5	2,413 103.4	平成9年名称を「松川高原」から「松川高原・まつかわ温泉清流苑」に変更
高森町	不動滝	170 215.2	142 83.5	161 113.4	152 94.4	0	20	131	114	79	104	120	110	105	79	
"	湯ヶ洞	-	-	-	975.0	1,516.0	1,888	1,893	1,764	1,732	1,582	1,720	1,726	1,662	1,715	平成7年から新規
"	蘭ミュージアム・高森	-	-	-	-	-	-	-	-	-	-	230.0	667.0	304	325	平成14年から新規
阿南町	新野高原	107 105.9	93 86.9	68 73.1	66 97.1	65 98.5	61 93.8	60 98.4	73 121.7	71 97.3	1,033 1,454.9	1,375 133.1	1,505 109.5	1,564 103.9	1,532 98.0	
"	豊草・阿南	-	-	2,160.0	2,135.0	2,007.0	1,778	1,576	1,999	2,058	1,995	1,510	1,546	1,495	1,379	平成6年から新規
"	和知野川	-	-	-	-	-	-	-	126.8	103.0	96.9	75.7	102.4	96.7	92.2	
"	二瀬キャンプ場	-	-	-	-	-	-	-	53.0	52	60	52	72	102	98	平成10年から新規
清内路村	ふるさと自然村	381 104.7	384 100.8	419 109.1	396 94.5	417 105.3	381 91.4	330 86.6	246 74.5	229	314	299	298	240	298	平成7年名称を「清内路高原」から「ふるさと村自然園」に変更
阿智村	富士見台	22 100.0	24 109.1	26 108.3	38 146.2	43 113.2	31 72.1	38	83	80	88	91	92	128	135	
高	高	100.0	109.1	108.3	146.2	113.2	72.1	122.6	218.4	96.4	110.0	103.4	101.1	139.1	105.5	

(上段:延利用者数(百人)、下段:対前年比(%))

市町村名	観光地名	観光地延利用者数の推移															備考
		4年	5年	6年	7年	8年	9年	10年	11年	12年	13年	14年	15年	16年	17年		
阿智村	神温泉	6,271 111.7	6,282 100.0	6,279 100.0	6,282 100.0	6,204 98.8	6,167 99.4	6,200 100.5	6,045 97.5	6,052 100.1	6,261 103.5	7,419 118.5	7,824 105.5	7,818 99.9	7,942 101.6		
"	長岳寺	312 95.4	304 97.4	300 98.7	300 100.0	297 99.0	293 98.7	290 99.0	260 89.7	259 99.6	259 100.0	257 99.2	259 100.8	251 96.9	188 74.9		
"	藪原の里	-	-	-	-	1,561.0	2,594.0	2,346	2,169	2,265	2,308	2,555	2,418	2,395	2,558		
"	治部坂高原	1,976 99.8	2,511 127.1	3,032 120.7	2,854 94.1	3,056 107.1	2,826 92.5	2,668 94.4	2,178 81.6	1,898 87.1	1,638 86.3	1,642 100.2	1,693 103.1	1,771 104.6	1,719 97.1		
"	あらき高原	923 83.5	901 97.6	936 103.9	896 95.7	1,117 124.7	1,532 137.2	1,568 102.3	1,537 98.0	1,550 100.8	1,610 103.9	1,540 95.7	1,447 94.0	1,446 99.9	1,493 103.3		
平谷村	平谷高原	1,115 97.8	752 67.4	1,260 167.6	1,390 171.3	1,512 108.8	1,329 87.9	1,237 93.1	1,232 99.6	1,053 85.5	1,075 102.1	985 91.6	888 90.2	837 94.3	916 109.4		
"	信州平谷温泉	-	-	-	3,672.0	3,845.0	3,753	3,502	3,226	3,024	2,946	2,556	2,648	2,455	2,055		
根羽村	茶臼山高原	307 102.0	277 90.2	287 103.6	315 109.8	249 79.0	249 100.0	259 104.0	168 64.9	155 92.3	411 265.2	677 164.7	587 86.7	533 90.8	477 89.5		
"	根羽川漁場	110 107.8	106 96.4	105 99.1	81 77.1	87 107.4	82 94.3	96 117.1	59 61.5	59 100.0	35 59.3	40 114.3	36 90.0	36 100.0	34 94.4		
"	丸山高原	456 101.6	452 99.1	359 79.4	398 110.9	331 83.2	318 96.1	327 102.8	265 81.0	243 91.7	231 95.1	270 116.9	218 80.7	217 99.5	198 91.2		
"	赤坂高原	-	-	-	-	-	-	1,717.0	1,528.0	1,566	1,662	1,446	1,378	1,335	1,266		
下条村	親田温泉	1,610 117.9	1,555 96.6	1,823 117.2	1,973 108.2	2,542 128.8	3,300 129.8	3,424 103.8	3,643 106.4	4,111 112.8	3,879 94.4	3,864 99.6	3,875 100.3	4,486 115.8	3,461 77.2		
売木村	うら自然休養村	1,118 113.2	1,658 148.3	2,130 128.5	1,977 92.8	1,653 83.6	1,632 98.7	1,592 97.5	1,563 98.2	1,668 106.7	1,676 100.5	1,702 101.6	1,668 98.0	1,624 97.4	98.6		
"	茶臼山	90 100.0	0.0	-	-	-	-	-	-	-	-	-	-	-	-		
天龍村	和知野川キャンプ場	-	-	404.0	310.0	345	285	337	323	287	298	340	289	208	197		
"	天龍温泉	-	-	-	76.7	111.3	82.6	118.2	95.8	88.9	103.8	114.1	85.0	72.0	94.7		
"	おきよめの湯	-	-	-	877.0	939.0	926	908	931	886	817	760	704	639	563		
秦阜村	万古渓谷	44	41	42	42	48	51	49	63	48	48	48	49	46	55		
"	あいパーク	100.0	93.2	102.4	100.0	114.3	106.3	96.1	128.6	76.2	100.0	100.0	102.1	93.9	119.6		
橋木村	矢管公園	95	86	175	173	157	111	114	108	61	53	50	47	47	47		
"	阿島大藤	354 96.2	310 87.6	300 96.8	290 96.7	420 144.8	71.4	100.0	250 83.3	300 120.0	270 90.0	250 92.6	250 100.0	150 60.0	150 100.0		
豊丘村	三色藤泉龍院	240	210	220	120	110	180	150	130	130	80	100	70	20	-		
"	松茸の里	2	23	8	19	30	24	24	8	37	31	38	22	24	10		
大鹿村	南アルプス	215 99.5	208 96.7	217 104.3	218 100.5	213 97.7	246 115.5	268 108.9	291 108.6	297 102.1	295 99.3	296 100.3	296 100.0	245 82.8	245 100.0		
"	小渋水系	315 101.9	309 98.1	322 104.2	322 100.0	343 106.5	393 114.6	422 107.4	534 126.5	743 139.1	804 108.2	804 100.0	804 100.0	659 82.0	661 100.3		
下伊那地方事務所計		28,316 95.5	29,257 103.3	35,132 120.1	40,341 114.8	42,762 106.0	47,434 110.9	47,698 100.6	47,560 99.7	47,532 99.9	47,779 100.5	49,267 103.1	51,369 104.3	46,717 90.9	44,785 95.9		
伊那郡計		55,439 99.1	56,064 101.1	63,927 114.0	69,301 108.4	75,762 109.3	80,835 106.7	77,847 96.3	90,128 115.8	91,564 101.6	90,855 99.2	91,992 101.3	93,018 101.1	88,506 95.1	89,990 101.7		

(上段:延利用者数(百人)、下段:対前年比(%))

市町村名	観光地延利用者数の推移															備考
	4年	5年	6年	7年	8年	9年	10年	11年	12年	13年	14年	15年	16年	17年		
木曾町	4,517 109.3	4,125 91.3	4,000 97.0	3,651 91.3	3,494 95.7	3,074 88.0	3,233 105.2	3,003 92.9	2,894 96.4	2,682 92.7	2,556 95.3	2,166 84.7	1,480 68.3	1,245 84.1		
木曾福島	7,094 101.0	6,764 95.3	6,168 97.8	6,231 94.2	5,902 94.7	5,217 88.4	4,956 95.0	4,708 95.0	4,612 98.0	4,577 99.2	4,569 99.8	4,246 92.9	3,837 90.4	3,984 103.8		
木曾駒高	5,296 99.7	4,580 86.5	4,780 104.4	4,467 93.5	4,334 97.0	4,321 99.7	4,264 98.7	4,219 98.9	3,920 92.9	3,975 101.4	3,975 101.4	3,615 99.2	3,496 96.7	3,444 98.5		
徳音寺院	161 201.3	168 104.3	165 98.2	150 90.9	172 114.7	155 90.1	158 101.9	146 92.4	131 89.7	144 109.9	128 89.7	105 82.0	89 84.8	155 174.2		
開田高原	1,082 101.3	1,100 101.7	1,544 140.4	1,531 99.2	1,906 124.5	2,751 144.3	3,105 112.9	2,845 91.6	3,084 108.4	3,221 104.4	3,942 122.4	3,450 87.5	3,467 100.5	3,102 89.5		
御岳山	154 100.0	153 99.4	150 98.0	149 99.3	159 106.7	156 98.1	156 100.0	156 100.0	-	-	-	-	-	-		
御岳山	3,664 143.8	3,938 107.5	3,944 100.2	3,384 85.8	3,801 112.3	3,659 96.3	3,898 106.5	3,100 79.5	2,870 92.6	2,547 88.7	2,498 98.1	2,058 82.4	774 37.6	1,699 219.5		
御嶽の里	-	-	-	-	-	606.0	703.0	713 101.4	691 96.9	659 95.4	722 109.6	734 101.7	760 103.5	96.8		
上松町	5,937 88.2	5,513 92.9	6,284 114.0	6,310 100.4	6,427 101.9	5,943 92.5	5,490 92.4	5,425 98.8	5,429 100.1	5,411 99.7	5,124 94.7	4,071 79.4	2,201 54.1	2,481 112.7		
木曾の棧	132 90.4	101 76.5	102 101.0	97 95.1	94 96.9	89 94.7	78 87.6	79 101.3	77 97.5	99 128.6	116 117.2	111 95.7	100.0	0		
中央アルプス	59 92.2	53 89.8	58 109.4	59 101.7	76 128.8	66 86.8	45 68.2	46 102.2	47 102.2	50 106.4	50 100.0	44 88.0	60 136.4	87 145.0		
木曾駒ヶ岳	1,128 94.8	969 85.9	1,160 119.7	1,184 102.1	1,255 106.0	1,142 91.0	1,058 92.6	980 92.6	1,135 115.8	1,151 101.4	1,092 94.9	1,010 92.5	1,059 104.9	908 85.7		
赤自然休養林	38 73.1	29 76.3	29 100.0	24 82.8	24 0.0	-	-	-	-	-	-	-	-	-		
芦島高原	387 101.3	365 94.3	381 104.4	356 93.4	390 109.6	411 105.4	388 94.4	280 72.2	285 101.8	240 84.2	177 73.8	172 97.2	138 80.2	120 87.0		
南木曾町	9,299 107.9	9,825 105.7	9,143 93.1	8,587 93.9	8,934 104.0	8,397 94.0	8,244 98.2	8,211 99.6	8,018 97.6	8,415 105.0	7,683 96.1	7,683 95.1	7,367 95.9	6,949 94.3		
妻籠宿	305 516.9	632 207.2	634 100.3	660 104.1	635 96.2	531 83.6	533 100.4	510 95.7	559 109.6	531 95.0	500 94.2	483 96.6	454 94.0	444 97.8		
富貴畑高原	154 128.3	140 90.9	146 104.3	142 97.3	182 128.2	161 88.5	159 98.8	188 118.2	192 102.1	169 88.0	152 89.9	142 93.4	117 82.4	131 112.0		
柿其深谷	428 115.1	435 101.6	609 140.0	634 104.1	668 105.4	1,047 156.7	219 20.9	224 102.3	221 98.7	198 89.6	193 97.5	175 90.7	166 94.9	157 94.6		
南木曾山麓	-	-	-	-	-	-	1,249.0	1,269.0	1,171 92.3	1,286 109.8	1,089 84.7	1,038 95.3	897 86.4	840 93.6		
南木曾温泉郷	3,223 108.4	3,288 102.0	3,170 96.4	3,079 97.1	3,405 110.6	3,082 90.5	2,991 97.0	2,439 81.5	2,117 86.8	1,910 90.2	1,921 100.6	1,902 99.0	1,692 89.0	1,802 106.5		
木祖村	28 96.6	26 92.9	69 265.4	36 52.2	49 136.1	28 57.1	47 167.9	47 100.0	56 119.1	45 80.4	75 166.7	82 109.3	82 100.0	75 91.5		
鳥居峠	-	-	-	-	-	318.0	310.0	282 84.5	245 93.5	201 82.0	195 97.0	185 94.9	184 99.5	132 71.7		
奥木曾湖	410 102.2	333 81.2	805 241.7	779 96.8	715 91.8	655 91.6	648 98.9	665 102.6	660 99.2	665 100.8	642 96.5	560 87.2	567 101.3	566 99.8		
王滝村	8,558 107.2	9,153 107.0	8,768 95.8	7,589 86.6	6,839 90.1	5,415 79.2	5,826 107.6	4,199 72.1	4,318 102.8	4,047 93.7	3,996 98.7	3,480 87.1	3,096 89.0	2,710 87.5		
御岳高原	213 -	173 81.2	222 128.3	226 101.8	231 102.2	208 90.0	217 104.3	217 100.0	219 100.9	242 110.5	239 98.8	201 84.1	198 98.5	203 102.5		
王滝川深谷	-	160 46.0	140 87.5	134 95.7	133 99.3	132 99.2	131 99.2	128 97.7	131 102.3	132 100.8	131 99.2	130 99.2	128 98.5	127 99.2		
大桑村	160 46.0	140 87.5	134 95.7	133 99.3	133 100.0	132 99.2	131 99.2	128 97.7	131 102.3	132 100.8	131 99.2	130 99.2	128 98.5	127 99.2		

(上段:延利用者数(百人)、下段:対前年比(%))

市町村名	観光地延利用者数の推移													備考
	4年	5年	6年	7年	8年	9年	10年	11年	12年	13年	14年	15年	16年	
大桑村	65	54	52	51	51	51	51	51	51	51	51	51	51	51
湯	84.4	83.1	96.3	98.1	100.0	100.0	100.0	100.0	100.0	100.0	100.0	100.0	100.0	100.0
阿寺	285	286	297	321	662	765	758	757	779	780	762	735	707	707
谷	114.5	100.4	103.8	108.1	206.2	115.6	100.0	99.1	99.9	102.9	100.1	97.7	96.5	96.2
伊奈川	27	27	28	29	28	28	28	28	28	28	28	28	28	28
川	93.1	100.0	103.7	103.6	96.6	100.0	100.0	100.0	100.0	100.0	100.0	100.0	100.0	100.0
のぞき	248	247	252	230	234	428	395	400	398	390	380	371	371	270
ど高原	86.1	99.6	102.0	91.3	101.7	182.9	98.6	93.6	101.3	99.5	98.0	97.4	97.6	72.8
山口	5,612	5,257	4,590	4,994	4,478	4,523	4,566	4,711	4,854	4,854	4,746	3,996	3,886	161
村馬	93.7	87.3	108.8	108.8	89.7	101.0	101.0	103.2	108.4	95.1	97.8	84.2	97.2	4.1
賤母	216	208	203	1,502	3,457	3,606	3,621	3,704	3,548	3,271	3,128	2,744	2,623	208
森林公園	97.7	96.3	97.6	739.9	230.2	104.3	100.4	102.3	95.8	92.2	95.6	87.7	95.6	7.9
木曾路(木曾地方事務所)計	61,297	60,539	61,240	60,865	63,280	61,701	62,256	58,265	57,656	56,946	56,568	51,090	45,208	33,522
松本市	10,428	18,152	9,433	8,172	8,434	7,922	7,313	15,921	10,845	7,595	11,422	6,982	6,646	6,621
本	96.2	174.1	52.0	86.6	103.2	93.9	92.3	217.7	68.1	70.0	150.4	61.1	95.2	99.6
城	6,732	6,720	6,145	6,177	6,214	5,564	4,723	4,829	5,272	5,312	5,432	6,193	7,003	6,921
美ヶ原	101.0	99.8	91.4	100.5	100.6	89.5	84.9	102.2	109.2	100.8	102.3	114.0	113.1	98.8
温泉	225	253	234	211	215	191	124	119	116	106	103	79	68	40
産の湯	108.7	112.4	92.5	90.2	101.9	88.8	64.9	96.0	97.5	91.4	97.2	76.7	86.1	58.8
温泉	9,512	8,480	9,409	8,378	8,316	7,487	7,047	6,619	8,382	7,041	9,182	6,942	5,726	6,397
美ヶ原	94.3	89.2	111.0	89.0	99.3	90.0	94.1	93.9	126.6	84.0	130.4	73.6	82.5	111.7
高	11,615	11,112	9,622	9,217	9,265	9,221	8,845	8,016	8,008	8,040	7,893	7,365	6,758	6,423
浅間	96.0	95.7	86.6	95.8	100.5	99.5	95.9	90.6	99.9	100.4	98.2	93.3	91.8	95.0
温泉	2,139	1,793	1,910	1,611	1,446	1,394	1,240	1,133	1,539	1,339	1,213	976	814	799
美鈴	91.3	83.8	106.5	84.3	89.8	96.4	89.0	91.4	135.8	87.0	90.6	80.5	83.4	98.2
湖	-	-	-	-	617.0	891.0	1,083	1,073	1,085	1,081	1,211	1,176	1,194	1,120
扉	-	-	-	-	-	144.4	121.5	99.1	101.1	99.6	112.0	97.1	101.5	93.8
温泉	-	24,382.0	0.0	-	-	-	-	-	-	-	-	-	-	-
信州博覧会	-	-	-	-	-	-	-	-	-	-	-	-	-	-
福寿草の里	-	-	-	816.0	822.0	777	1,579	1,113	1,396	1,399	1,288	1,615	1,276	904
温泉	-	-	-	-	100.7	94.5	203.2	70.5	125.4	100.2	92.1	125.4	79.0	70.8
奈川	881	895	893	876	881	819	747	684	679	655	615	582	576	512
温泉	102.3	101.6	99.8	98.1	100.6	93.0	91.2	91.6	99.3	96.5	93.9	94.6	99.0	88.9
奈川	995	1,002	997	943	956	937	869	781	777	754	725	695	675	693
渡々	104.4	100.7	99.5	94.6	101.4	98.0	92.7	89.9	99.5	97.0	96.2	95.9	97.1	102.7
野	943	942	937	942	928	882	743	674	672	647	614	596	597	585
麦	101.9	99.9	99.5	100.5	98.5	95.0	84.2	90.7	99.7	96.3	94.9	97.1	100.2	98.0
奈川	1,465	1,486	1,869	1,521	1,519	1,445	1,283	1,059	973	919	877	853	789	849
高	100.0	101.4	125.8	81.4	99.9	95.1	88.8	82.5	91.9	94.5	95.4	97.3	92.5	107.6
高原	18,262	17,740	20,851	20,617	19,578	19,091	17,849	19,887	19,311	19,043	19,043	19,248	15,463	14,483
上	101.6	97.1	117.5	98.9	98.8	96.1	97.5	93.5	111.4	97.1	98.6	101.1	80.3	93.7
高地	13,180	12,408	12,461	11,090	10,299	9,273	9,320	8,173	7,846	7,465	8,351	6,729	5,935	5,523
高	99.2	94.1	100.4	89.0	92.9	90.0	100.5	87.7	96.0	95.1	111.9	80.6	88.2	93.1
鞍	3,898	3,742	3,866	3,824	3,792	3,959	4,083	4,804	4,919	4,728	4,558	4,244	3,577	2,785
高	98.7	96.0	103.3	98.9	99.2	104.4	103.1	117.7	102.4	96.1	96.4	93.1	84.3	77.9
温泉	-	-	-	-	-	-	-	-	557.0	592.0	645	608	604	606
くだもの	-	-	-	-	-	-	-	-	-	106.3	109.0	94.3	99.3	100.3
道の神	-	-	-	-	-	-	-	-	-	1,227	1,243	1,240	891	1,052
高	793	947	1,098	1,101	1,168	1,237	1,244	1,242	1,227	1,233	1,243	1,240	891	1,052
市	104.5	119.4	115.9	100.3	106.1	105.9	100.6	99.8	98.8	100.5	100.8	99.8	71.9	118.1
高	945	789	1,077	953	915	866	795	778	721	588	577	555	515	423
平	272.3	83.5	136.5	88.5	96.0	94.6	91.8	97.9	92.7	81.6	98.1	96.2	92.8	82.1
出	-	-	-	-	-	-	-	-	-	-	-	-	-	-
遺	-	-	-	-	-	-	-	-	-	-	-	-	-	-



(上段:延利用者数(百人)、下段:対前年比(%))

市町村名	観光地延利用者数の推移																備考
	4年	5年	6年	7年	8年	9年	10年	11年	12年	13年	14年	15年	16年	17年			
みどり湖	858 98.5	776 90.4	756 97.4	611 80.8	539 88.2	524 97.2	536 102.3	507 94.6	516 101.8	508 98.4	511 100.6	506 99.0	422 83.4	431 102.1			
子ロルの森	-	-	-	-	-	-	-	3,967.0	2,738.0	1,999	73.0	85.3	75.7	114.6			
奈良井宿	2,022 100.0	2,048 101.3	2,065 100.8	3,010 145.8	3,153 104.8	3,214 101.9	3,237 100.7	3,141 97.0	3,253 103.6	3,531 108.5	4,138 117.2	3,815 92.2	3,656 95.8	2,935 80.3	(平成11年から新規)		
平沢	395 105.1	409 103.5	838 204.9	1,270 151.6	1,416 111.5	1,522 107.5	1,460 95.9	1,418 97.1	1,432 101.0	1,437 100.3	1,472 102.4	1,471 99.9	1,438 97.8	862 59.9	(平成17年榎川村が塩尻市に編入)		
安曇野市	2,826 120.0	2,757 97.6	2,628 95.3	2,466 93.8	2,261 91.7	2,201 97.3	2,050 93.1	1,740 84.9	1,517 87.2	1,588 104.7	1,506 94.8	1,733 115.1	1,783 102.9	1,886 105.8			
中房	702 97.2	685 97.6	693 101.2	670 96.7	649 96.9	657 101.2	624 95.0	552 88.5	546 98.9	544 99.6	536 98.5	530 98.9	527 99.4	585 111.0	平成17年名称を「中房温泉」から「中房」に変更		
アルプス銀座	756 99.9	671 88.8	688 102.5	708 102.9	684 96.6	690 100.9	692 100.3	658 95.1	726 110.3	756 104.1	852 112.7	802 94.1	87.4	98.7			
穂高温泉郷	3,581 101.1	3,548 99.1	3,496 98.5	3,511 100.4	3,481 99.1	3,461 99.4	3,554 102.7	3,857 108.5	4,134 107.2	4,240 102.6	4,232 99.8	4,201 99.3	4,151 98.8	4,098 98.7			
碓氷山	6,589 101.9	6,382 96.9	6,434 100.8	7,618 118.4	7,834 102.8	7,977 101.8	8,302 104.1	9,476 114.1	9,942 104.9	10,176 102.4	10,539 103.6	9,749 92.5	9,531 97.8	9,885 103.7	平成7年から名称の変更及び対象観光地の変更、平成17年名称を「室山公園」に変更		
室山公園	329 105.8	304 92.4	307 101.0	281 91.5	268.7 95.7	267.7 99.9	268.7 99.9	2,555 134.5	3,211 125.7	3,034 94.5	2,989 98.5	2,668 89.3	2,578 96.6	2,497 96.9	平成8年名称を「室山高原」から「室山公園」に変更		
須砂渡	243 101.3	249 102.5	248 99.6	1,593 642.3	3,117 195.7	2,720 87.3	2,353 86.5	2,351 99.9	2,034 86.5	2,701 132.8	2,850 105.5	2,812 98.7	2,792 99.3	2,752 98.6	平成17年「国営アルプスあづみ野公園」を分離		
長峰山	-	-	-	-	342.0	347.0	332	333	352	349	397	361	336	312	平成8年から新規		
龍門公園	-	-	-	-	-	-	-	-	858.0	1,254.0	1,306	1,489	1,522	1,614	平成12年から新規		
国営アルプスあづみ野公園	-	-	-	-	-	-	-	-	-	146.2	104.1	114.0	102.2	106.0			
麻績村	2,092 105.2	2,045 97.8	2,221 108.6	2,138 96.3	1,999 93.5	1,773 88.7	1,756 99.0	1,685 96.0	1,575 93.5	1,553 98.6	1,567 100.9	1,468 93.7	1,501 102.2	1,495 99.6			
生坂村	75 92.6	77 102.7	116 150.6	108 93.1	112 103.7	114 101.8	109 95.6	100 91.7	110 110.0	112 101.8	129 115.2	137 106.2	142 103.6	133 93.7			
山形村	419 105.5	314 74.9	48 15.3	394 820.8	449 114.0	403 89.8	407 101.0	441 108.4	477 108.2	313 65.6	303 96.8	292 96.4	346 118.5	359 103.8			
朝日村	-	484.0	581.0	588	685	603	448	557	560	523	479	459	437	431	平成5年から新規		
筑北村	190 97.9	194 102.1	199 102.6	209 105.0	235 112.4	216 91.9	180 83.3	162 90.0	154 95.1	143 92.9	116 81.1	121 104.3	108 89.3	107 99.1			
冠着山	180 97.3	180 100.0	170 94.4	161 94.7	153 95.0	151 98.7	154 102.0	156 101.3	153 98.1	145 94.8	145 100.0	143 98.6	142 99.3	135 95.1			
修那羅山	938 98.1	962 102.6	952 99.0	915 96.1	901 98.5	896 99.4	890 99.3	877 98.5	857 97.7	828 96.6	812 98.1	806 99.3	802 99.5	798 99.5			
聖山	172 96.1	169 98.3	165 97.6	157 95.2	151 96.2	149 98.7	151 101.3	149 98.7	142 95.3	130 91.5	127 97.7	125 98.4	125 100.0	122 97.6			
四十八峠	101,963 100.0	130,640 128.1	100,504 76.9	98,577 98.1	100,501 102.0	95,783 95.3	94,567 98.7	104,990 111.0	105,503 100.5	99,701 94.5	106,226 106.5	96,647 91.0	88,239 91.3	92,425 104.7			
松本地方事務所	6,110 79.7	6,120 100.2	5,930 96.9	5,197 87.6	5,428 104.4	5,599 103.2	5,308 94.8	5,042 95.0	5,456 108.2	5,556 101.8	5,720 103.0	5,971 104.4	5,673 95.0	5,497 96.9	平成5年から「大町温泉郷高瀬渓谷」と「大町市街地東山公園」に分割		
大町市	1,861.0	1,769.0	1,720.0	1,584.0	1,602.0	1,490.0	1,353.0	1,244.0	1,553.0	1,527.0	1,523.0	1,498.0	1,435.0	1,235.0	平成5年「大町温泉郷高瀬渓谷」から分離		
東山公園	-	95.1	97.2	92.1	101.1	93.0	90.8	91.9	124.8	98.3	99.7	98.4	95.8	86.1			
黒部ダム	15,463 91.1	14,800 95.7	16,037 108.4	12,047 75.1	13,244 109.9	13,170 99.4	11,224 85.2	10,590 94.4	11,517 108.8	10,596 92.0	10,537 99.4	11,785 111.8	10,468 88.8	10,398 99.3			

(上段:延利用者数(百人)、下段:対前年比(%))

市町村名	観光地延利用者数の推移																備考
	4年	5年	6年	7年	8年	9年	10年	11年	12年	13年	14年	15年	16年	17年			
後立山	662	674	687	604	661	667	648	663	654	671	685	678	688	646			
	82.8	101.8	101.9	87.9	109.4	100.9	97.2	102.3	98.6	102.6	102.1	99.0	101.5	93.9			
仁科三湖	2,919	2,905	2,900	2,547	3,150	3,258	3,179	3,055	10,890	10,756	10,888	10,744	10,395	10,239			
	97.0	99.5	99.5	87.8	123.7	103.4	97.6	96.1	356.5	98.8	101.2	98.7	96.8	98.5			
サンアルピナ鹿島槍青木湖・ヤナハスキー場	10,139	14,456	14,718	13,916	13,834	12,038	9,640	9,299	-	-	-	-	-	-			
	97.2	142.6	101.8	94.6	99.4	87.0	80.1	96.5	-	-	-	-	-	-			
大町スキーマ	475	352	391	383	390	415	340	417	-	-	-	-	-	-			
	74.6	74.1	111.1	98.0	101.8	106.4	81.9	122.6	-	-	-	-	-	-			
鷺ヶ一	1,618	1,926	1,994	2,018	2,081	1,379	540	676	-	-	-	-	-	-			
	107.4	119.0	103.5	101.2	103.1	66.3	39.2	125.2	-	-	-	-	-	-			
鷹狩高原	-	-	-	-	387.0	230.0	380	535	557	353	393	503	457	482			
	-	-	-	-	59.4	165.2	140.8	140.8	104.1	63.4	111.3	128.0	90.9	105.5			
新行高原	212	207	188	179	173	168	160	144	145	141	145	144	145	151			
	99.5	97.6	90.8	95.2	96.6	97.1	95.2	90.0	100.7	97.2	102.8	99.3	100.7	104.1			
ぼかぼかランド	-	-	-	-	-	-	-	-	1,302	1,203	1,631	1,408	1,307	1,204			
	-	-	-	-	-	-	-	-	84.3	92.4	135.6	86.3	92.8	92.1			
花の里	-	-	2,858.0	3,109.0	3,091	3,082	2,707	1,819	2,268	2,126	2,002	1,983	1,912	1,889			
	-	-	-	-	99.4	99.7	87.8	67.2	124.7	93.7	94.2	99.1	96.4	98.8			
大峰高原	-	-	310.0	381.0	294	275	211	301	353	459	243	231	228	248			
	-	-	-	-	122.9	77.2	72.9	142.7	117.3	130.0	52.9	95.1	98.7	108.8			
池田町立美術館	-	-	-	-	238.0	281	251	348	312	369	374	339	387	344			
	-	-	-	-	28.8	118.1	89.3	138.6	89.7	118.3	101.4	90.6	114.2	88.9			
安曇の里	-	-	2,739.0	2,294.0	2,721	2,522	6,846	6,531	6,268	6,211	6,000	5,704	5,636	5,625			
	-	-	-	-	83.8	118.6	92.7	95.4	96.0	99.1	96.6	95.1	98.8	99.8			
松川村	15,235	14,743	37,978	36,016	36,630	34,568	31,681	29,227	31,308	29,417	30,020	27,024	26,670	27,078			
	102.7	96.8	257.6	94.8	101.7	94.4	91.6	92.3	107.1	94.0	102.0	90.0	98.7	101.5			
白馬山麓	816	664	717	519	735	764	682	744	911	940	786	698	636	547			
	94.4	81.4	108.0	72.4	141.6	103.9	89.3	109.1	122.4	103.2	83.6	88.8	91.1	86.0			
白馬連峰	22,663	21,604	-	-	-	-	-	-	-	-	-	-	-	-			
	100.2	95.3	0.0	-	-	-	-	-	-	-	-	-	-	-			
小谷村	7,906	7,722	12,361	10,612	11,342	11,137	9,610	9,693	8,840	7,751	7,015	6,615	5,431	5,612			
	102.6	97.7	160.1	85.9	106.9	98.2	86.3	100.9	91.2	87.7	90.5	94.3	82.1	103.3			
白馬乗鞍	3,023	3,449	4,083	3,086	2,981	2,566	1,913	2,143	1,829	1,709	1,674	1,647	1,361	1,350			
	102.5	114.1	118.4	75.6	96.6	86.1	74.6	112.0	85.3	93.4	98.0	98.4	82.6	99.2			
白馬コルチナ	2,067	2,089	2,082	2,044	2,282	2,334	1,774	1,887	2,298	2,350	2,418	2,371	2,125	2,367			
	103.0	101.1	99.7	98.2	111.6	102.3	76.0	106.4	121.8	102.3	102.9	98.1	89.6	111.4			
小谷温泉	723	727	722	615	616	630	746	742	752	774	751	751	740	725			
	101.8	100.6	99.3	85.2	100.2	102.3	118.4	99.5	101.3	102.9	97.0	100.0	98.5	98.0			
姫川温泉	1,192	1,195	1,147	563	120	112	152	154	161	155	146	158	155	159			
	101.8	100.3	96.0	49.1	21.3	93.3	135.7	101.3	104.5	96.3	94.2	108.2	98.1	102.6			
北安曇地方事務所計	93,084	95,402	109,562	98,541	102,000	96,685	91,102	86,736	87,374	83,064	82,981	80,252	75,849	75,796			
	98.9	102.5	114.8	89.9	103.5	94.8	94.2	95.2	100.7	95.1	99.9	96.7	94.5	99.9			
日本アルプス計	195,047	226,042	210,066	197,116	202,501	192,468	185,669	191,726	192,877	182,765	189,177	176,899	164,088	168,221			
	98.5	115.9	92.9	93.8	102.7	95.0	96.5	103.3	100.6	94.8	103.5	93.5	92.8	102.5			
長野市善光寺	70,111	77,343	71,438	66,092	66,035	115,377	75,778	67,028	67,176	63,746	61,821	112,549	61,002	58,771			
	66.5	110.3	92.4	92.5	99.9	174.7	65.7	88.5	100.2	94.9	97.0	182.1	54.2	96.3			
飯綱高原	11,292	10,575	12,211	10,624	9,405	10,822	8,694	8,888	8,387	8,387	8,230	7,974	8,434	7,815			
	98.1	93.7	115.5	87.0	88.5	115.1	80.3	102.2	98.9	95.4	98.1	96.9	105.8	92.7			
松代	2,916	3,131	2,120	1,860	1,857	2,041	1,922	2,052	2,021	2,824	2,879	3,017	8,093	6,092			
	107.3	107.4	67.7	87.7	99.8	109.9	94.2	106.8	98.5	139.7	101.9	104.8	268.2	75.3			

(上段:延利用者数(百人)、下段:対前年比(%))

市町村名	観光地名	観光地延利用者数の推移														備考
		4年	5年	6年	7年	8年	9年	10年	11年	12年	13年	14年	15年	16年	17年	
千曲市	川中島	2,284	2,693	1,742	1,679	1,677	1,943	1,724	1,528	1,359	1,507	1,479	2,058	2,827	1,355	
		75.6	117.9	64.7	96.4	99.9	115.9	88.7	88.6	88.9	110.9	98.1	139.1	137.4	47.9	
須坂市	恐竜公園	4,514	5,559	4,931	4,679	4,732	5,109	3,098	2,933	3,300	3,236	3,282	3,248	3,347	3,587	
		132.8	123.2	88.7	94.9	101.1	108.0	60.6	94.7	112.5	98.1	101.4	99.0	103.0	107.2	
須坂市	エムウェーブ	-	-	-	-	-	-	-	-	4,775.0	4,107.0	4,095	3,469	3,970	4,978	
		-	-	-	-	-	-	-	-	-	86.0	99.7	84.7	114.4	125.4	
須坂市	聖山高原	663	557	702	602	604	476	438	422	392	396	940	832	381	239	
		115.5	84.0	126.0	85.8	100.3	78.8	92.0	96.3	92.9	101.0	237.4	88.5	45.8	62.7	
須坂市	戸隠高原	18,832	18,337	18,599	14,801	14,921	14,534	11,064	11,066	10,868	11,327	11,013	10,168	9,957	10,120	
		99.8	97.4	101.4	79.6	100.8	97.4	76.1	100.0	98.2	104.2	97.2	92.3	97.9	101.6	
須坂市	戸隠花嶽	1,452	1,631	1,855	1,578	635	659	1,044	1,063	1,088	575	1,138	1,435	1,071	1,061	
		103.3	112.3	113.7	85.1	40.2	103.8	158.4	101.8	102.4	52.8	197.9	126.1	74.6	99.1	
須坂市	須坂の原	3,168	2,962	2,890	2,646	2,721	2,493	2,039	1,854	1,584	1,314	1,378	1,341	1,235	1,018	
		103.1	93.5	97.6	91.6	102.8	91.6	81.8	90.9	85.4	83.0	104.9	97.3	92.1	82.4	
須坂市	仙仁温泉	445	492	482	486	518	513	491	500	492	475	498	508	488	483	
		112.1	110.6	98.0	100.8	106.6	99.0	95.7	101.8	98.4	96.5	104.8	102.0	96.1	99.0	
須坂市	臥竜公園	3,310	3,248	2,507	2,898	3,086	3,134	2,843	2,695	2,665	2,994	2,600	2,517	3,435	5,875	
		97.9	98.1	77.2	115.6	106.5	101.6	90.7	94.8	98.9	112.3	86.8	96.8	136.5	171.0	
須坂市	須坂温泉	679	735	1,716	702	690	654	571	536	712	715	898	1,022	1,578	2,024	
		107.1	108.2	233.5	40.9	98.3	94.8	87.3	93.9	132.8	100.4	125.6	113.8	154.4	128.3	
千曲市	蔵の町並み	-	-	-	-	1,309.0	1,575	1,375	1,318	1,241	1,113	1,029	1,074	998	948	
		-	-	-	-	93.1	104.4	87.3	95.9	94.2	89.7	92.5	104.4	92.9	95.0	
千曲市	おぼすの月	439	148	116	120	126	130	135	140	141	141	141	143	139	155	
		98.4	33.7	78.4	103.4	105.0	103.2	103.8	103.7	103.7	100.7	100.0	101.4	97.2	111.5	
千曲市	武水別神社	4,055	2,999	866	887	898	1,397	1,218	1,194	1,198	1,193	1,213	1,217	603	870	
		101.5	74.0	28.9	102.4	101.2	155.6	87.2	98.0	100.3	99.6	101.7	100.3	49.5	144.3	
千曲市	千曲高原	774	312	318	332	363	382	348	366	361	363	363	370	58	234	
		99.4	40.3	101.9	104.4	109.3	105.2	91.1	105.2	98.6	100.6	100.0	101.9	15.7	403.4	
千曲市	あんずの里	3,733	4,747	3,187	2,565	2,690	3,039	2,315	2,686	2,682	1,922	1,799	1,735	1,910	2,300	
		99.4	127.2	67.1	80.5	104.9	113.0	76.2	116.0	99.9	71.7	93.6	96.4	110.1	120.4	
千曲市	料野の里	-	435.0	494.0	582	1,197	1,144	1,204	2,684	2,550	2,362	2,381	2,457	342	2,859	
		-	-	113.6	117.8	205.7	95.6	105.2	222.9	95.0	92.6	100.8	103.2	13.9	836.0	
千曲市	歴史公園	12,937	13,310	12,270	12,167	11,827	12,170	10,304	9,215	9,691	9,620	9,407	9,956	8,703	8,625	
		88.1	102.9	92.2	99.2	97.2	102.9	84.7	89.4	105.2	99.3	97.8	105.8	87.4	99.1	
千曲市	城山史跡公園	-	-	-	-	-	-	106	105	93	96	107	86	68		
		-	-	-	-	-	-	120.0	88.3	99.1	103.2	111.5	80.4	79.1		
千曲市	戸倉温泉	3,167	2,843	2,668	2,610	2,427	2,432	2,171	1,902	1,983	1,853	1,840	1,792	1,478	1,526	
		86.0	89.8	93.8	97.8	93.0	100.2	89.3	87.6	104.3	93.4	99.3	97.4	82.5	103.2	
千曲市	新戸倉温泉	2,156	2,105	1,858	1,661	1,668	1,578	1,444	1,385	1,367	1,443	1,366	1,436	1,879	1,940	
		93.3	97.6	88.3	89.4	100.4	94.6	91.5	95.9	98.7	105.6	94.7	105.1	130.8	103.2	
千曲市	さらしなの里	-	113.0	87.0	93	98	104	103	100	98	143	140	145	101	190	
		-	-	77.0	106.9	105.4	106.1	99.0	97.1	98.0	145.9	97.9	103.6	69.7	188.1	
千曲市	坂城町の里	-	-	-	-	118.0	97	111	536	98	86	90	87	119	88	
		-	-	-	-	129.7	82.2	114.4	482.9	18.3	87.8	104.7	96.7	136.8	73.9	

(上段:延利用者数(百人)、下段:対前年比(%))

市町村名	観光地名	観光地延利用者数の推移														備考
		4年	5年	6年	7年	8年	9年	10年	11年	12年	13年	14年	15年	16年	17年	
小布施町	北荒館	2,641 95.9	3,869 146.5	3,434 88.8	3,390 98.7	3,374 99.5	3,919 116.2	3,805 97.1	3,674 96.6	3,369 91.7	3,355 99.6	3,229 96.2	3,256 100.8	2,659 81.7	2,317 87.1	平成5年から新規
"	フロンテールカ ンポ	-	-	988.0 94.4	971 98.3	816 84.0	714 87.5	515 72.1	536 104.1	629 117.4	553 87.9	530 95.8	438 82.6	344 78.5	310 90.1	平成9年名称を「南志貴温泉郷」から「信州高山温泉郷」に変更
高山村	温泉郷	8,179 98.5	8,424 103.0	8,301 98.5	7,628 91.9	7,124 93.4	7,002 98.3	6,527 93.2	6,174 94.6	5,674 91.9	5,370 94.6	5,346 99.6	5,200 97.3	4,957 95.3	4,776 96.3	平成9年名称を「南志貴温泉郷」から「信州高山温泉郷」に変更
信州新町	湖	144 53.5	160 111.1	202 126.3	145 71.8	139 95.9	183 131.7	147 80.3	156 106.1	151 96.8	152 100.7	98 64.5	113 115.3	109 96.5	100.0	平成10年名称を「青少年旅行村」から「左右高原」に変更
"	左高原	63 96.9	98.4 154.0	114.5 116.2	73.2 73.2	63 85.8	121.2 174.8	88.9 128.6	93.1 105.3	82.1 94.7	51 55.5	12 14.7	10 11.2	21 21.0	22 104.8	平成10年名称を「左右高原」に変更
"	不動温泉	658 107.9	898 136.5	1,000 111.4	727 72.7	734 101.0	976 133.0	816 83.6	760 93.1	812 106.8	746 91.9	654 87.7	634 96.9	647 102.1	740 114.4	平成11年から新規
信濃町	野尻湖	7,122 95.4	6,725 94.4	6,574 97.8	5,827 88.6	6,388 109.6	6,964 109.0	6,676 95.9	6,459 96.7	6,347 98.3	5,535 87.2	5,827 105.3	5,204 89.3	5,123 98.4	5,007 97.7	平成5年名称を「黒姫高原相原入
"	黒姫高原	5,166 91.0	4,868 94.2	4,795 98.5	4,217 87.9	4,541 107.7	4,144 91.3	3,753 90.6	3,860 102.9	3,639 94.3	3,392 93.2	3,537 104.3	3,216 90.9	3,072 95.5	2,952 96.1	平成5年名称を「黒姫高原」に変更
"	タングラ	3,534 112.6	3,499 99.0	3,344 95.6	3,179 95.1	3,095 97.4	3,118 100.7	3,033 97.3	2,997 98.8	2,684 89.6	2,557 95.3	2,501 97.8	2,327 93.0	2,382 102.4	2,441 102.5	平成2年から新規
飯綱町	飯綱東高原	6,171 112.6	6,201 100.5	5,994 96.7	5,356 89.4	6,377 119.1	6,959 109.1	6,422 92.3	6,164 96.0	6,329 102.7	6,442 101.8	5,812 90.2	5,140 88.4	4,799 93.4	4,556 94.9	平成12年から新規
"	斑尾高原農場	-	-	-	-	-	-	-	-	521.0 124.8	650.0 124.8	491 75.5	104 21.2	520 500.0	201 38.7	平成5年から新規
小川村	大洞高原	-	240.0	391.0	323	379	303	226	172	204	219	202	198	154	190	平成5年から新規
中条村	やきもち家 虫倉山	-	-	162.9	82.6	117.3	79.9	74.6	76.1	118.6	107.4	92.2	98.0	77.8	123.4	平成8年から新規、平成10年名
長野地方事務所計		180,605 82.9	190,268 105.4	176,151 93.6	163,190 91.6	162,912 99.8	216,377 132.8	162,646 75.2	152,863 94.0	157,308 102.9	151,124 96.1	148,507 98.3	196,638 132.4	147,137 74.8	147,028 99.9	平成11年から新規、平成10年名
中野市	東山公園	970 106.7	434 44.7	341 78.6	270 79.2	285 105.6	284 99.6	291 102.5	287 98.6	284 99.0	213 75.0	199 93.4	195 98.0	209 107.2	181 86.6	平成5年から新規
"	晋平の里	-	3,012.0	3,352.0	3,342	3,359	3,040	2,887	2,793	2,757	2,046	2,448	2,265	1,891	1,766	平成5年から新規
"	浜津ヶ池公園	1,213 78.6	949 78.2	836 88.1	835 99.9	927 111.0	856 92.3	1,017 118.8	852 83.8	883 103.6	833 94.3	1,275 153.1	1,361 106.7	1,619 119.0	1,723 106.4	平成9年名称を「浜津ヶ池公園」から「浜津ヶ池公園及び壁田城山公園」に変更
"	高社山	50 100.0	51 102.0	51 100.0	51 100.0	51 100.0	51 100.0	51 100.0	51 100.0	51 100.0	54 105.9	49 90.7	49 100.0	49 100.0	49 100.0	平成16年から新規
"	牧の入高原	1,378 102.4	1,463 106.2	1,563 106.8	1,669 106.8	1,460 87.5	915 62.7	1,726 188.6	1,163 67.4	989 85.0	1,078 109.0	1,087 100.8	931 85.6	735 78.9	718 97.7	平成16年から新規
"	一本木公園	-	-	-	-	-	-	-	-	-	-	-	-	-	-	平成16年から新規
"	斑尾高原	354 101.7	351 99.2	355 101.1	368 103.7	308 83.7	313 101.6	323 103.2	338 104.6	324 95.9	227 70.1	45 19.8	716 1,591.1	585 81.7	849 145.1	平成元年から新規、平成3年名
"	高野長之記念館 及びひふるさと遊歩道	113 101.8	110 97.3	90 81.8	87 96.7	98 112.6	89 90.8	145 162.9	153 105.5	127 83.0	121 95.3	130 107.4	135 103.8	103 76.3	196 190.3	平成元年から新規、平成3年名
"	温泉公園	621 88.5	617 99.4	629 101.9	641 101.9	720 112.3	689 95.7	702 101.9	768 109.4	760 99.0	717 94.3	653 91.1	525 80.4	653 124.4	727 111.3	平成元年から新規、平成3年名
飯山市	飯山	522 101.0	523 100.2	524 100.2	514 98.1	548 106.6	1,519 277.2	1,228 80.8	1,323 107.7	1,469 111.0	1,629 110.9	1,546 94.9	1,649 106.7	1,669 101.2	1,824 109.3	平成元年から新規、平成3年名
"	斑尾高原	7,894 99.2	7,734 98.0	7,401 95.7	6,670 90.1	6,113 91.6	5,532 90.5	5,005 90.5	8,765 175.1	8,111 92.5	7,463 92.0	7,019 94.1	6,770 96.5	7,391 109.2	7,845 106.1	平成14年取り消し
"	飯山国際	407 87.2	418 102.7	347 83.0	291 83.9	300 103.1	222 74.0	216 97.3	199 92.1	163 81.9	126 77.3	-	-	-	-	平成14年取り消し

(上段:延利用者数(百人)、下段:対前年比(%))

市町村名	観光地	観光地延利用者数の推移												備考		
		4年	5年	6年	7年	8年	9年	10年	11年	12年	13年	14年	15年		16年	17年
飯山市	信濃平	1,599 97.3	1,613 100.9	1,447 89.7	1,299 89.8	1,226 94.4	1,062 86.6	944 88.9	987 104.6	1,072 108.6	974 90.9	448 46.0	330 73.7	291 88.2	254 87.3	
"	北飯山	80 95.2	80 100.0	73 91.3	69 94.5	69 100.0	0.0	-	-	-	-	-	-	-	-	平成9年取り消し
"	戸狩温泉	5,819 108.5	6,260 107.6	5,857 93.6	5,280 90.1	4,921 93.2	3,291 66.9	3,446 104.7	4,900 142.2	4,859 99.2	4,512 92.9	4,607 102.1	4,171 90.5	4,435 106.3	4,142 93.4	平成10年名称を「戸狩」から「戸狩温泉」に変更
"	北竜湖	535 97.4	532 99.4	494 92.9	448 90.7	300.0	1,344 448	760 60.1	1,706 224.5	2,331 136.6	1,644 70.5	1,257 76.5	1,264 100.6	340 26.9	343 100.9	
"	いよいよ湯滝温泉	-	1,511.0	1,359.0	1,159 85.3	1,052 90.8	990 94.1	880 0.0	881 100.1	868 98.5	817 94.1	661 80.9	561 84.9	557 99.3	542 97.3	平成5年から新規
"	なべくら高原	-	-	-	-	-	189.0	244.0	234 95.9	356 152.1	330 92.7	334 101.2	289 86.5	266 92.0	220 82.7	平成9年から新規
"	菜の花公園	-	-	-	-	-	-	-	-	-	-	-	-	-	914	平成17年から新規
山ノ内町	湯田中温泉郷	21,839 96.8	21,020 96.2	20,118 95.7	18,903 94.0	18,510 97.9	18,604 100.5	17,717 95.2	16,251 91.7	14,846 91.4	15,056 101.4	15,087 100.2	15,850 105.1	14,680 92.6	13,639 92.9	平成2年名称を「湯田中・湯温泉」から「湯田中・湯温泉郷」に変更
"	志賀高原	73,125 95.9	68,661 93.9	54,702 79.7	48,249 88.2	46,174 95.7	43,824 94.9	33,498 76.4	35,734 106.7	36,233 107.4	32,872 90.7	31,039 94.4	29,821 96.1	28,458 95.4	27,534 96.8	
"	北志賀高原	-	-	20,645.0	19,910.0	18,864 94.7	17,024 90.2	15,711 92.3	15,837 100.8	14,464 91.3	12,863 88.9	12,027 93.5	12,362 102.8	11,107 89.8	10,591 95.4	平成6年「志賀高原」から分離
木島平村	木島平	3,646 101.8	3,749 102.8	2,606 69.5	2,715 104.2	2,934 108.1	2,292 78.1	1,870 81.6	1,977 105.7	3,066 155.1	2,588 84.4	2,388 92.3	2,275 95.3	2,093 92.0	2,014 96.2	
"	カヤの平高原	173 105.5	104 60.1	238 228.8	222 93.3	188 84.7	175 93.1	189 108.0	156 82.5	207 132.7	188 90.8	445 236.7	461 103.6	505 109.5	605 119.8	
"	馬曲温泉	-	-	2,052.0	1,944.0	2,113 108.7	2,035 96.3	2,155 105.9	2,051 95.2	2,034 99.2	1,694 83.3	1,651 97.5	1,528 92.5	1,455 95.2	1,342 92.2	平成6年から新規
野沢温泉村	野沢温泉	13,911 101.4	13,794 99.2	13,524 98.0	11,774 87.1	11,587 98.4	9,733 84.0	8,046 82.7	7,753 96.4	8,007 103.3	8,107 101.2	7,854 96.9	7,587 96.6	7,334 96.7	6,975 95.1	
栄村	湯場山	121 111.0	95 78.5	99 104.2	99 100.0	90 90.9	95 105.6	47 49.5	96 204.3	118 122.9	117 99.2	102 87.2	112 109.8	98 87.5	71 72.4	
"	秋山郷	1,353 103.1	1,274 94.2	1,476 115.9	1,404 95.1	1,385 98.6	1,385 100.0	1,220 88.1	984 80.7	939 95.4	842 89.7	865 102.7	800 92.5	574 71.8	572 99.7	
"	千曲川沿線	114 110.7	72 63.2	100 138.9	83 83.0	43 51.8	237 551.2	507 213.9	1,132 223.3	1,230 108.7	1,211 98.5	1,342 110.8	1,210 90.2	1,213 100.2	1,330 109.6	平成9年名称を「野々海池」から「千曲川沿線」に変更
北信地方事務所計		135,837 97.5	134,427 99.0	140,279 104.4	128,296 91.5	124,669 97.2	115,710 92.8	100,825 87.1	107,371 106.5	106,548 99.2	98,322 92.3	94,558 96.2	93,217 98.6	90,180 96.7	88,423 98.1	
北信温泉計		316,442 88.6	324,695 102.6	318,430 98.1	291,486 91.5	287,581 98.7	332,087 115.5	263,471 79.3	260,234 98.8	263,856 101.4	249,446 94.5	243,065 97.4	289,855 119.2	237,317 81.9	235,451 99.2	
長野オリンピック・パラリンピック		-	-	-	-	-	-	24,524.0	-	-	-	-	-	-	-	平成10年開催
長野県計		1,044,948 97.1	1,044,889 100.0	1,043,192 99.8	998,982 95.8	1,014,203 101.5	1,053,273 103.9	1,002,752 95.2	957,080 95.4	966,253 101.0	941,962 97.5	966,464 102.6	982,141 101.6	922,942 94.0	891,820 96.6	

平成17年 観光地利用者統計調査結果

平成18年8月発行

お問い合わせ先

長野県 商工部 産業政策チーム

〒380-8570 (住所記載不要)

長野県長野市南長野幅下692-2

TEL 026-235-7194

FAX 026-235-7197