

平成 16 年

観光地利用者統計調査結果

長野県 商工部 信州ブランド・観光戦略局

観光地利用者統計調査について

1 調査の目的

県内観光地利用者の観光地における利用状況及び観光消費額の実態を把握することを目的とする。

2 調査方法等

対象観光地の所在する市町村で、観光施設、交通機関、宿泊施設等に照会し、調査を行う。各観光地における調査結果を県で集計し、「観光地利用者統計調査結果」を作成。

3 用語の説明

延利用者数...日帰り客数と宿泊客の延数の合計

計算例

1人が1泊した場合
延利用者数（延数）は2人（**実数**は1人）

2人が3泊した場合
延利用者数（延数）は8人（**実数**は2人）

2人が3泊し、2人の日帰りがあった場合
延利用者数（延数）は10人
 $2人 \times 4日 + 2人 \times 1日 = 10人$
（3泊）

実数は4人
 $2人 + 2人 = 4人$

延宿泊客は8人
 $2人 \times 4日 = 8人$

実数... 滞在日数に関わらず実人員を計上（月をまたがって同一観光地に滞在する利用者については、滞在日数の多い月に実人員を計上し、滞在日数が同じ場合は後の月に計上）

延宿泊客...宿泊客の延数と同義である。

観光消費額... 観光客の観光行動に伴う経費で、当該観光地内で支出した宿泊費、交通費、飲食娯楽費、土産その他買物費、観覧料又はこれに類するもの、その他。ただし、交通費のうちバス代等については、最寄りの駅から当該観光地までの往復料金。

4 数値の表記方法

端数処理の都合上、各表間で数値が一致しない場合もある。

目 次

平成16年観光地利用者統計調査結果	2
別 表	11
6 広域別（地方事務所別）統計資料	18
6 広域別（地方事務所別）統計資料（年次推移）	31

平成16年観光地利用者統計調査結果

1 調査結果の概要

- (1) 平成16年1月1日から12月31日までの、長野県内の観光地(296か所)の利用者数は、延9,236万人となり、平成15年より586万人の減少(6.0%)となりました。
 諏訪大社の御柱祭りに多くの集客があった一方で、平成15年の善光寺御開帳での大幅な入り込みが平年並みに戻りました。また、大型の台風が数多く県付近を通過したことや、秋雨前線の停滞も、利用者数に影響を与えました。
 長野県と国の宿泊旅行一人当たり年間消費額の対前年比を比較すると、長野県の減少傾向が小さなものとなっています。

- (2) 観光消費額は、3,413億円となり、平成15年より297億円の減少(8.0%)となりました。

(単位:千人、百万円、%)

区分	平成16年	平成15年	対前年増減	対前年比
延利用者数	92,357	98,214	5,857	94.0
観光消費額	341,325	371,045	29,720	92.0

(参考) 宿泊旅行一人当たり年間消費額

	対前年比
県	99.1
国	98.5

2 延利用者数及び観光消費額の推移

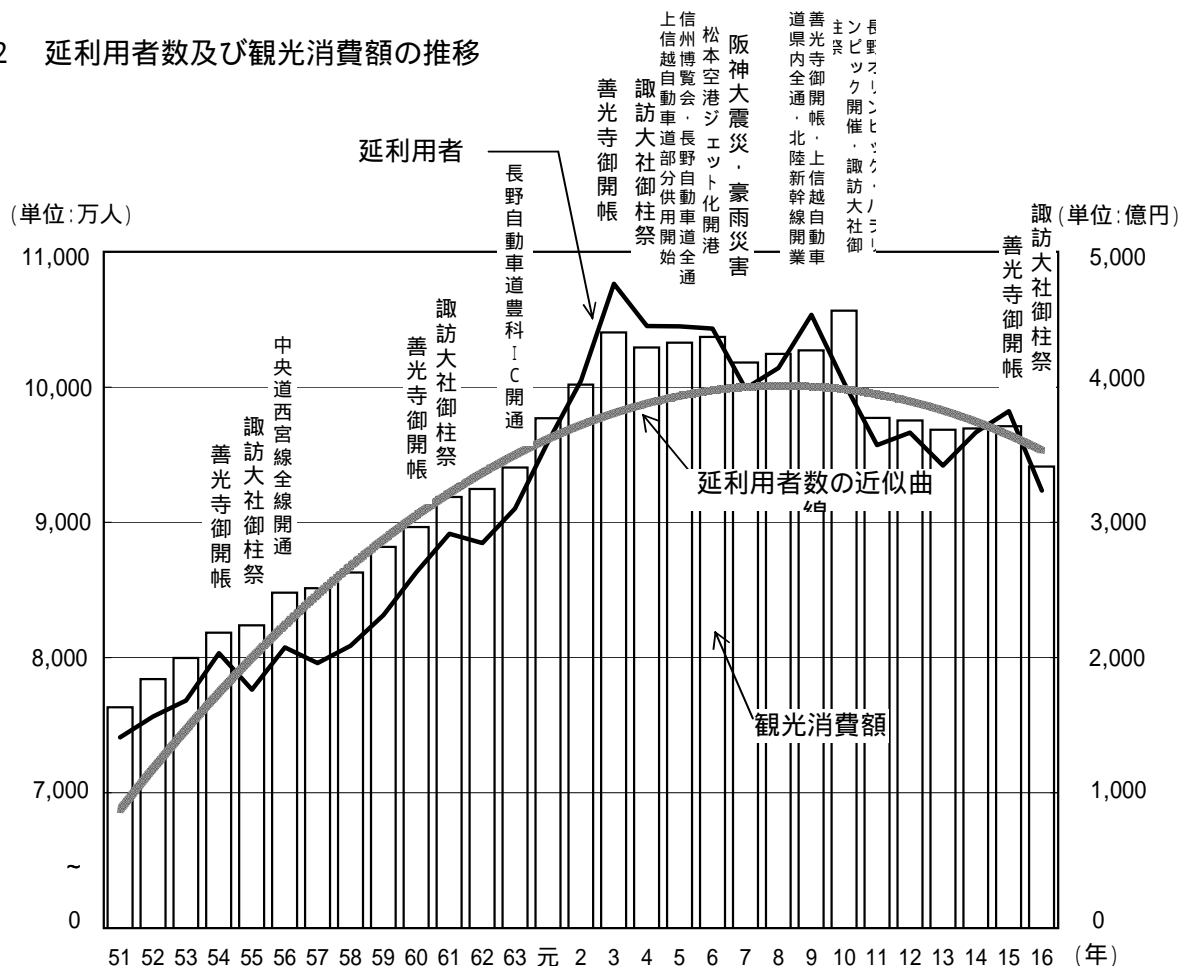

(単位:万人、億円、%)

区分	昭和51年	平成3年	4	5	6	7	8	9	10	11	12	13	14	15	16
延利用者数	7,410	10,764	10,450	10,449	10,432	9,990	10,142	10,533	10,028	9,571	9,663	9,420	9,665	9,821	9,236
対前年伸び率	-	7.1	2.9	0.0	0.2	4.2	1.5	3.9	4.8	4.6	1.0	2.5	2.6	1.6	6.0
観光消費額	1,633	4,403	4,293	4,328	4,370	4,181	4,246	4,271	4,565	3,772	3,752	3,685	3,693	3,710	3,413
対前年伸び率	-	9.6	2.5	0.8	1.0	4.3	1.6	0.6	6.9	17.4	0.5	1.8	0.2	0.5	8.0

3 県内、県外別並びに日帰り、宿泊別の状況

延利用者数の状況を県内、県外別に見ると、県内客が対前年比226万人の減少（7.0%）、県外客が対前年比360万人の減少（5.5%）となりました。構成比はほぼ3：7となっています。

日帰り、宿泊別の状況では、日帰り客が対前年比362万人の減少（5.5%）、宿泊客が対前年比224万人の減少（6.8%）となりました。構成比はほぼ7：3となっているものの、日帰り客の割合が増え、宿泊客の割合が減る傾向にあります。

(単位:千人、%)

区 分	平成16年		平成15年		対前年増減	対前年比
	延利用者数	構成比	延利用者数	構成比		
合 計	92,357	100.0	98,214	100.0	5,857	94.0
県 内	30,137	32.6	32,397	33.0	2,260	93.0
県 外	62,220	67.4	65,817	67.0	3,598	94.5
日 帰 り	61,842	67.0	65,460	66.7	3,618	94.5
宿 泊	30,515	33.0	32,754	33.3	2,239	93.2

4 6広域別及び地方事務所別の状況

延利用者数の状況を6広域別にみると、諏訪大社御柱祭の影響により諏訪が増加しました。広域別構成比には、大きな変動はみられませんでした。

(単位:千人、%)

6広域(地方事務所)別	平成16年		平成15年		対前年増減	対前年比
	延利用者数	構成比	延利用者数	構成比		
東 信 州	20,519	22.2	20,748	21.1	229	98.9
佐 久	14,675	15.9	14,726	15.0	51	99.7
上 小	5,844	6.3	6,022	6.1	178	97.0
諏 訪	18,263	19.8	16,380	16.7	1,883	111.5
伊 那 路	8,851	9.6	9,302	9.5	451	95.2
上 伊 那	4,179	4.5	4,165	4.3	14	100.3
下 伊 那	4,672	5.1	5,137	5.2	465	90.9
木曾路(木曾)	4,521	4.9	5,109	5.2	588	88.5
日本アルプス	16,473	17.9	17,689	18.0	1,216	93.1
松 本	8,824	9.6	9,664	9.8	840	91.3
北 安 曇	7,649	8.3	8,025	8.2	376	95.3
北 信 濃	23,730	25.6	28,986	29.5	5,256	81.9
長 野	14,714	15.9	19,664	20.0	4,950	74.8
北 信	9,016	9.7	9,322	9.5	306	96.7
合 計	92,357	100.0	98,214	100.0	5,857	94.0

5 月別利用者数の状況

月別利用者数の状況を見ると、7・8月の夏季に利用者が集中しています。
 諏訪大社の御柱祭りに多くの集客があった一方で、平成15年の善光寺御開帳での大幅な入り込みが平年並みに戻りました。

(単位:千人、%)

区 分	平成16年		平成15年		対前年増減	対前年比
	延利用者数	構成比	延利用者数	構成比		
1月	7,650	8.3	7,390	7.5	260	103.5
2月	6,178	6.7	6,166	6.3	12	100.2
3月	5,333	5.8	5,722	5.8	389	93.2
4月	6,761	7.3	7,325	7.5	564	92.3
5月	8,842	9.6	10,976	11.2	2,134	80.6
6月	6,106	6.6	6,568	6.7	462	93.0
7月	10,369	11.2	10,249	10.4	120	101.2
8月	17,256	18.7	17,416	17.7	160	99.1
9月	7,882	8.5	8,743	8.9	861	90.2
10月	7,391	8.0	8,008	8.2	617	92.3
11月	4,785	5.2	5,183	5.3	398	92.3
12月	3,804	4.1	4,468	4.5	664	85.1
合 計	92,357	100.0	98,214	100.0	5,857	94.0

図 - 1 月別利用者数の状況

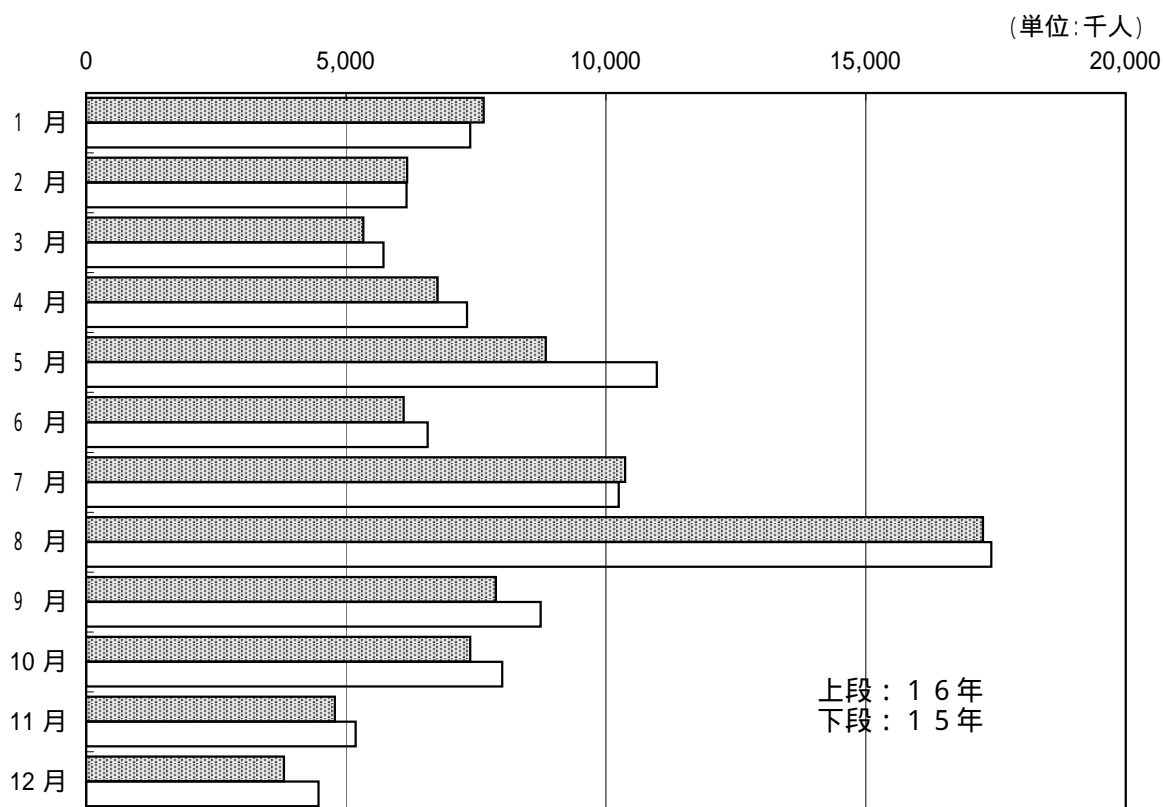

6 観光地類型別の状況

(単位:千人、%)

区 分	平成 16 年		平成 15 年		対前年増減	対前年比
	延利用者数	構成比	延利用者数	構成比		
山 岳	4,354	4.7	5,003	5.1	649	87.0
高原・湖沼	45,764	49.6	47,173	48.0	1,409	97.0
温 泉	17,824	19.3	17,862	18.2	38	99.8
名所・旧跡	24,415	26.4	28,176	28.7	3,761	86.7
合 計	92,357	100.0	98,214	100.0	5,857	94.0

7 主要観光地（延利用者数上位20位）の状況

(単位:千人、%)

順位	昨年順位	市町村名	観光地名	延利用者数		対前年増減	対前年比
				16年	15年		
1	2	軽井沢町	軽井沢高原	7,772	7,635	137	101.8
2	1	長野市	善光寺	6,100	11,255	5,155	54.2
3	3	諏訪市	上諏訪温泉・諏訪湖	4,393	4,440	47	98.9
4	4	山ノ内町	志賀高原・北志賀高原	3,957	4,218	261	93.8
5	5	諏訪市	霧ヶ峰高原	3,242	3,273	31	99.1
6	12	諏訪市・下諏訪町	諏訪大社	3,046	1,394	1,652	218.5
7	6	白馬村	白馬山麓	2,667	2,702	35	98.7
8	7	茅野市・立科町	白樺湖	2,577	2,600	23	99.1
9	9	茅野市	蓼科	1,737	1,805	68	96.2
10	8	安曇村	上高地	1,546	1,925	379	80.3
11	10	山ノ内町	湯田中渋温泉郷	1,468	1,585	117	92.6
12	11	松本市・武石村・和田村	美ヶ原高原	1,437	1,574	137	91.3
13	13	大町市	黒部ダム	1,110	1,179	69	94.1
14	14	真田町	菅平高原	1,102	1,155	53	95.4
15	15	大町市	仁科三湖	1,040	1,074	34	96.8
16	16	戸隠村	戸隠高原	996	1,017	21	97.9
17	49	下諏訪町	下諏訪温泉・諏訪湖	976	479	497	203.8
18	17	下諏訪町	八島高原	973	1,009	36	96.4
19	20	穂高町	緑山美術館・わさび園・アイマックスシアター	953	975	22	97.7
20	19	上田市	別所温泉	887	988	101	89.8

8 観光消費額の状況

観光地における消費額は3,413億円となり、前年より297億円の減少(8.0%)となりました。

(単位:百万円、%)

区 分	平成16年		平成15年		対前年増減	対前年比
	観光消費額	構成比	観光消費額	構成比		
合 計	341,325	100.0	371,045	100.0	29,720	92.0
日 帰 り	162,510	47.6	177,375	47.8	14,865	91.6
宿 泊	178,815	52.4	193,670	52.2	14,855	92.3

一人1日あたりの消費額

- ・ 日 帰 り 客 $\frac{\text{日 帰 り 客 の 消 費 額 (百万円)} 162,510}{\text{日 帰 り 客 数 (千人)} 61,842} = 2,628 \text{ 円 (15年 2,710円)}$
- ・ 宿 泊 客 $\frac{\text{宿 泊 客 の 消 費 額 (百万円)} 178,815}{\text{宿 泊 客 数 (千人)} 30,515} = 5,860 \text{ 円 (15年 5,913円)}$
- ・ 利用者平均 $\frac{\text{利用者全体の消費額 (百万円)} 341,325}{\text{利用者全体 (千人)} 92,357} = 3,696 \text{ 円 (15年 3,778円)}$

図 - 2 一人1日あたりの観光消費額の推移

(単位:円)



図 - 3 6 広域別県内・県外別(四半期別)延利用者数の状況



図 - 4 6 広域別月別延利用者数の状況

(単位:千人、月)

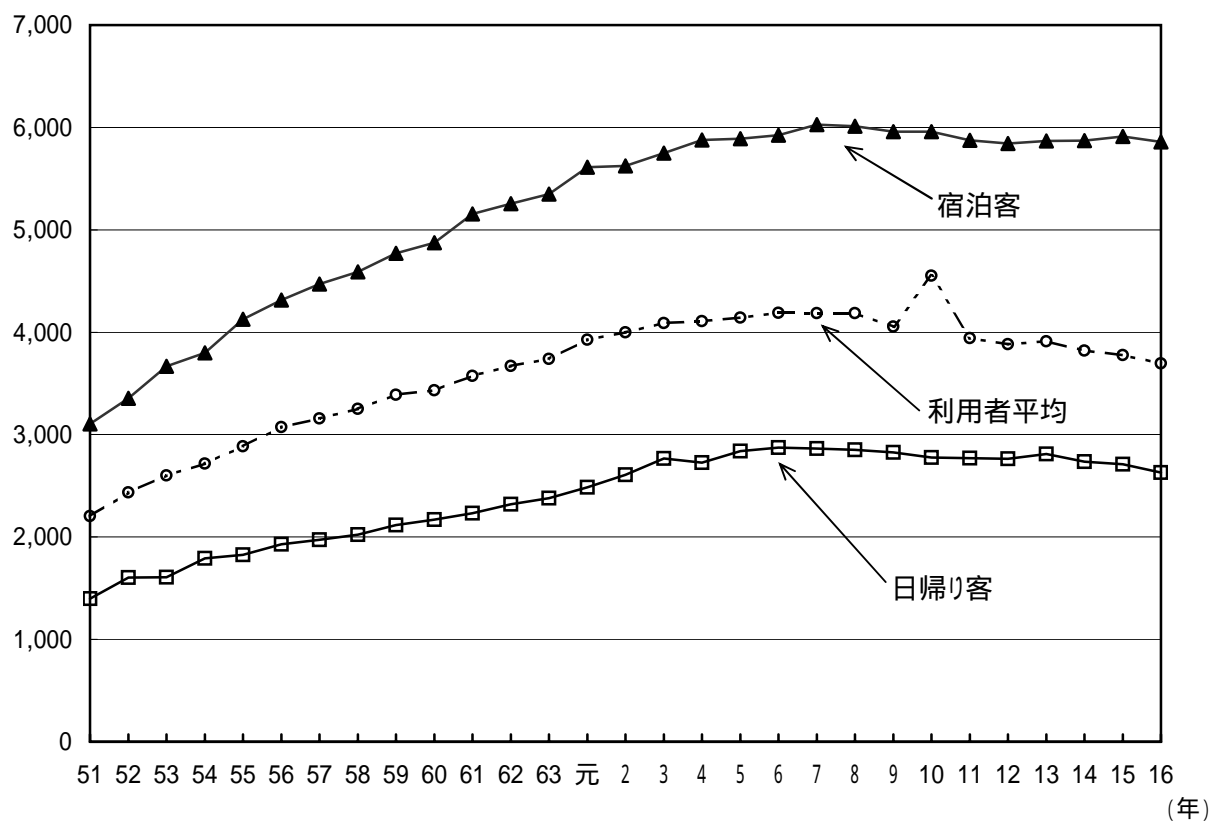
□ 県外客
 ■ 県内客

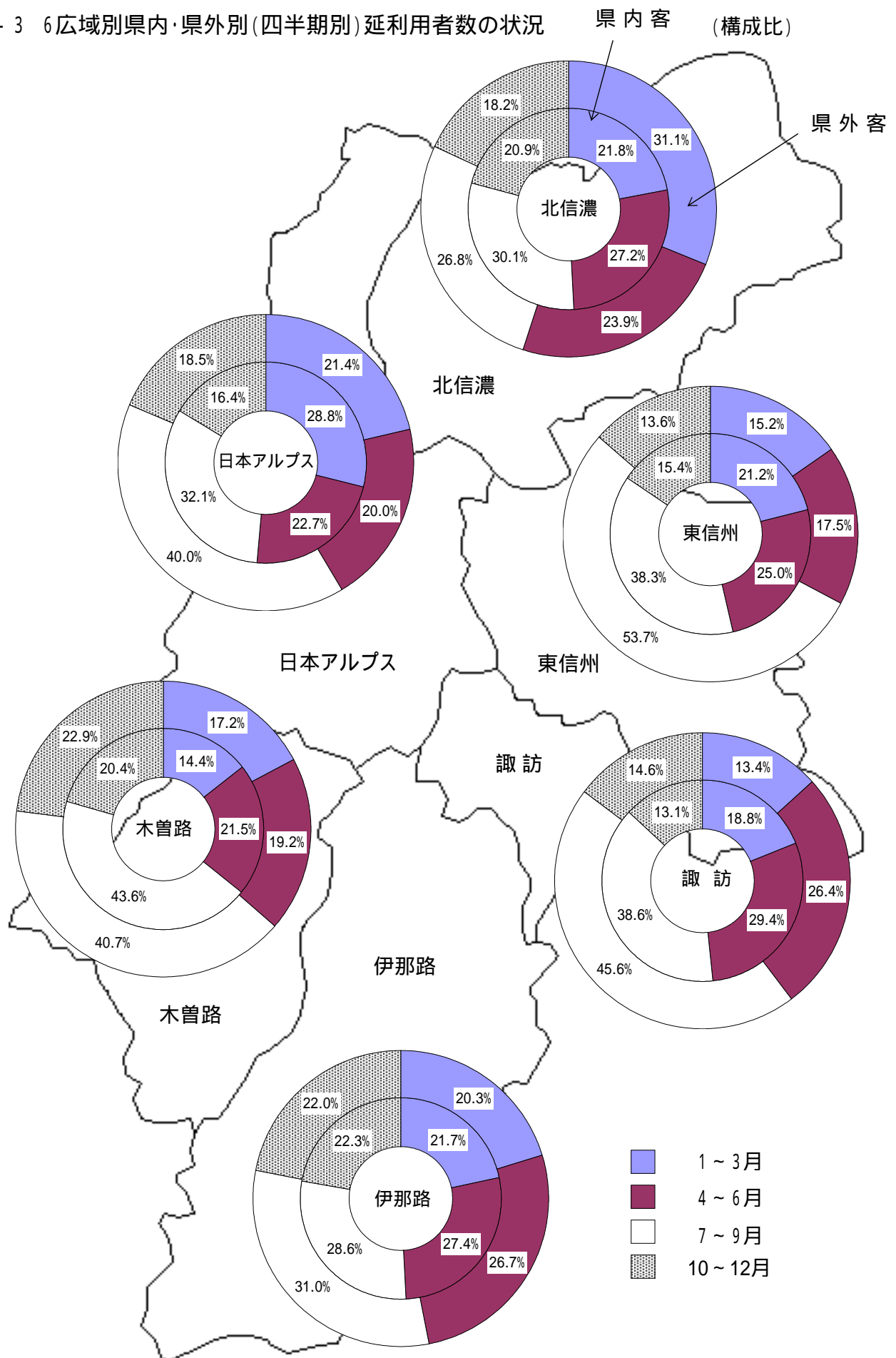

図 - 5 6広域別延利用者数の推移

(単位:千人)

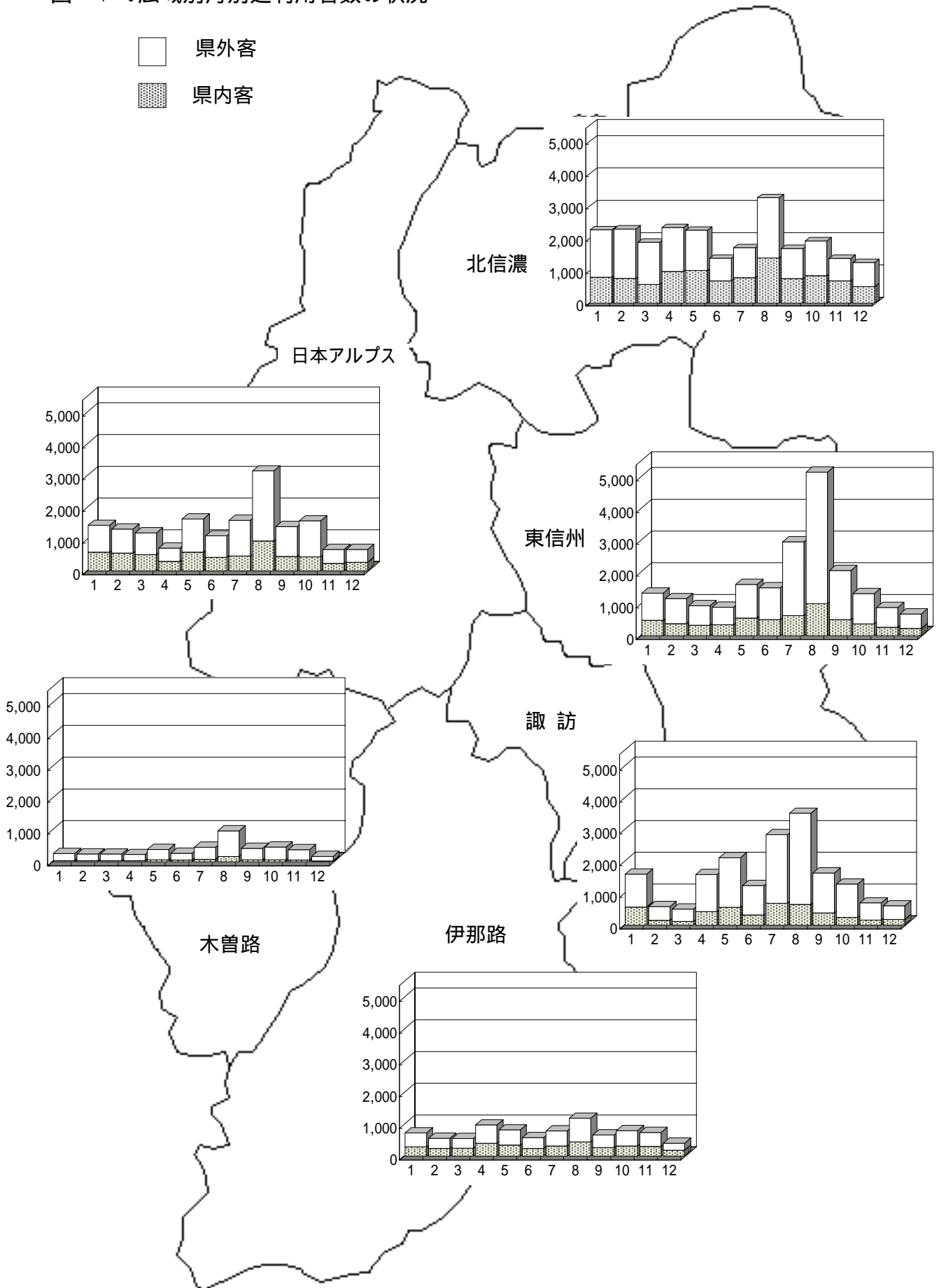
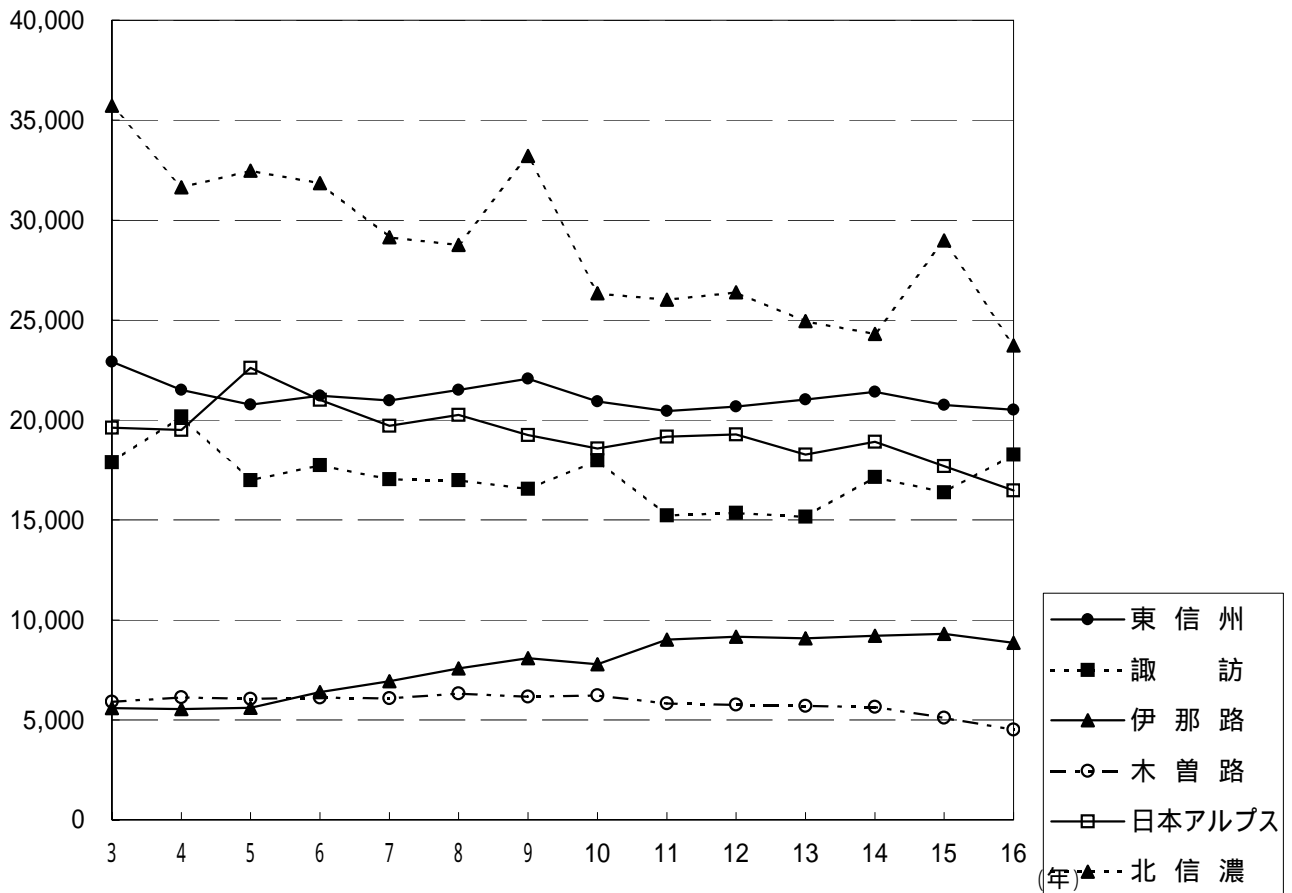

(上段:延利用者数(千人)、下段:対前年比(%))

6広域(地方事務所)別	平成3年	4年	5年	6年	7年	8年	9年	10年	11年	12年	13年	14年	15年	16年
東信州	22,918 102.0	21,502 93.8	20,764 96.6	21,218 102.2	20,976 98.9	21,513 102.6	22,066 102.6	20,921 94.8	20,452 97.8	20,669 101.1	21,028 101.7	21,416 101.8	20,748 96.9	20,519 98.9
佐久	15,634 101.6	14,627 93.6	14,046 96.0	14,599 103.9	14,793 101.3	15,405 104.1	15,722 102.1	14,872 94.6	14,510 97.6	14,566 100.4	15,015 103.1	15,128 100.8	14,726 97.3	14,675 99.7
上小	7,284 102.7	6,875 94.4	6,718 97.7	6,619 98.5	6,183 93.4	6,108 98.8	6,344 103.9	6,049 95.3	5,942 98.2	6,103 102.7	6,013 98.5	6,288 104.6	6,022 95.8	5,844 97.0
諏訪	17,889 102.2	20,171 112.8	16,991 84.2	17,735 104.4	17,045 96.1	16,995 99.7	16,552 97.4	17,977 108.6	15,221 84.7	15,361 100.9	15,167 98.7	17,149 113.1	16,380 95.5	18,263 111.5
伊那路	5,596 112.5	5,544 99.1	5,606 101.1	6,393 114.0	6,930 108.4	7,576 109.3	8,083 106.7	7,785 96.3	9,013 115.8	9,156 101.6	9,086 99.2	9,200 101.3	9,302 101.1	8,851 95.2
上伊那	2,632 101.6	2,712 103.0	2,681 98.9	2,880 107.4	2,896 100.6	3,300 114.0	3,340 101.2	3,015 90.3	4,257 141.2	4,403 103.4	4,308 97.8	4,273 99.2	4,165 97.5	4,179 100.3
下伊那	2,964 124.3	2,832 95.5	2,925 103.3	3,513 120.1	4,034 114.8	4,276 106.0	4,743 110.9	4,770 100.6	4,756 99.7	4,753 99.9	4,778 100.5	4,927 103.1	5,137 104.3	4,672 90.9
木曽路	5,904 103.9	6,130 103.8	6,054 98.8	6,124 101.2	6,087 99.4	6,328 104.0	6,170 97.5	6,226 100.9	5,826 93.6	5,766 99.0	5,695 98.8	5,657 99.3	5,109 90.3	4,521 88.5
日本アルプス	19,609 104.8	19,504 99.5	22,604 115.9	21,006 92.9	19,711 93.8	20,250 102.7	19,247 95.0	18,567 96.5	19,173 103.3	19,287 100.6	18,276 94.8	18,917 103.5	17,689 93.5	16,473 93.1
松本	10,199 103.2	10,196 100.0	13,064 128.1	10,050 76.9	9,857 98.1	10,050 102.0	9,578 95.3	9,457 98.7	10,499 111.0	10,550 100.5	9,970 94.5	10,622 106.5	9,664 91.0	8,824 91.3
北安曇	9,410 106.6	9,308 98.9	9,540 102.5	10,956 114.8	9,854 89.9	10,200 103.5	9,669 94.8	9,110 94.2	8,674 95.2	8,737 100.7	8,306 95.1	8,295 99.9	8,025 96.7	7,649 95.3
北信濃	35,725 114.8	31,644 88.6	32,470 102.6	31,843 98.1	29,149 91.5	28,758 98.7	33,209 115.5	26,347 79.3	26,023 98.8	26,386 101.4	24,944 94.5	24,307 97.4	28,986 119.2	23,730 81.9
長野	21,787 123.0	18,060 82.9	19,027 105.4	17,815 93.6	16,319 91.6	16,291 99.8	21,638 132.8	16,265 75.2	15,286 94.0	15,731 102.9	15,112 96.1	14,851 98.3	19,664 132.4	14,714 74.8
北信	13,938 103.9	13,584 97.5	13,443 99.0	14,028 104.4	12,830 91.5	12,467 97.2	11,571 92.8	10,082 87.1	10,737 106.5	10,655 99.2	9,832 92.3	9,456 96.2	9,322 98.6	9,016 96.7
長野オリンピック・パラリンピック	-	-	-	-	-	-	-	2,452.0	-	-	-	-	-	-
長野県計	107,641 107.1	104,495 97.1	104,489 100.0	104,319 99.8	99,898 95.8	101,420 101.5	105,327 103.9	97,823 92.9	95,708 97.8	96,625 101.0	94,196 97.5	94,646 102.6	98,214 103.8	92,357 94.0

図 - 6 月別延利用者数の推移

(指数:平成3年 = 100)

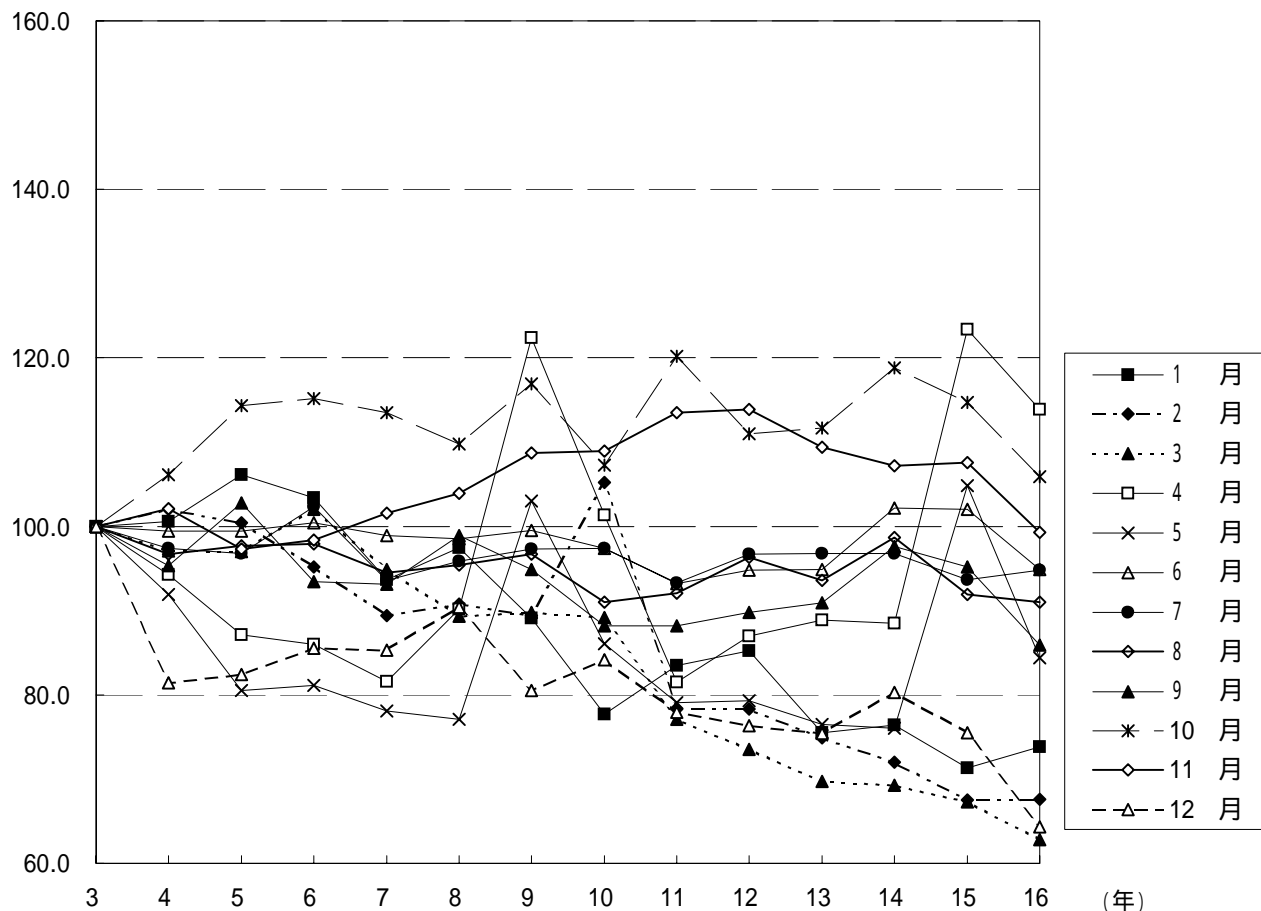

(上段:延利用者数(千人)、下段:対前年比(%))

区分	平成3年	4年	5年	6年	7年	8年	9年	10年	11年	12年	13年	14年	15年	16年
1月	10,359 102.2	10,421 100.6	10,986 105.4	10,710 97.5	9,702 90.6	10,101 104.1	9,225 91.3	8,054 87.3	8,647 107.4	8,821 102.0	7,822 88.7	7,911 101.1	7,390 93.4	7,650 103.5
2月	9,133 108.9	9,315 102.0	9,166 98.4	8,699 94.9	8,164 93.8	8,294 101.6	8,166 98.5	9,606 117.6	7,147 74.4	7,151 100.1	6,845 95.7	6,577 96.1	6,166 93.8	6,178 100.2
3月	8,498 112.3	8,254 97.1	8,243 99.9	8,667 105.1	8,061 93.0	7,592 94.2	7,630 100.5	7,580 99.3	6,554 86.5	6,245 95.3	5,925 94.9	5,893 99.5	5,722 97.1	5,333 93.2
4月	5,937 125.6	5,596 94.3	5,172 92.4	5,107 98.7	4,845 94.9	5,353 110.5	7,264 135.7	6,012 82.8	4,837 80.5	5,163 106.7	5,276 102.2	5,254 99.6	7,325 139.4	6,761 92.3
5月	10,476 134.5	9,629 91.9	8,429 87.5	8,493 100.8	8,185 96.4	8,075 98.7	10,788 133.6	9,023 83.6	8,284 91.8	8,311 100.3	8,016 96.5	7,966 99.4	10,976 137.8	8,842 80.6
6月	6,437 103.1	6,400 99.4	6,398 100.0	6,465 101.0	6,369 98.5	6,339 99.5	6,403 101.0	6,271 97.9	6,000 95.7	6,101 101.7	6,109 100.1	6,578 107.7	6,568 99.8	6,106 93.0
7月	10,942 103.6	10,661 97.4	10,588 99.3	11,196 105.7	10,247 91.5	10,489 102.4	10,649 101.5	10,655 100.1	10,213 95.9	10,581 103.6	10,590 100.1	10,592 100.0	10,249 96.8	10,368 101.2
8月	18,957 100.2	18,323 96.7	18,523 101.1	18,556 100.2	17,909 96.5	18,076 100.9	18,325 101.4	17,251 94.1	17,454 101.2	18,251 104.6	17,738 97.2	18,704 105.4	17,416 93.1	17,254 99.1
9月	9,182 102.7	8,746 95.3	9,438 107.9	8,580 90.9	8,549 99.6	9,080 106.2	8,711 95.9	8,100 93.0	8,098 100.0	8,249 101.9	8,348 101.2	8,959 107.3	8,743 97.6	7,885 90.2
10月	6,982 99.8	7,410 106.1	7,977 107.7	8,041 100.8	7,922 98.5	7,663 96.7	8,162 106.5	7,495 91.8	8,395 112.0	7,750 92.3	7,796 100.6	8,293 106.4	8,008 96.6	7,391 92.3
11月	4,819 103.4	4,920 102.1	4,691 95.3	4,742 101.1	4,896 103.2	5,007 102.3	5,239 104.6	5,246 100.1	5,470 104.3	5,487 100.3	5,270 96.0	5,168 98.1	5,183 100.3	4,785 92.3
12月	5,919 106.9	4,820 81.4	4,878 101.2	5,063 103.8	5,049 99.7	5,351 106.0	4,765 89.0	4,982 104.6	4,609 92.5	4,516 98.0	4,463 98.8	4,751 106.5	4,468 94.0	3,804 85.1
合計	107,641 107.1	104,495 97.1	104,489 100.0	104,319 99.8	99,898 95.8	101,420 101.5	105,327 103.9	100,275 95.2	95,708 95.4	96,626 101.0	94,198 97.5	96,646 102.6	98,214 101.6	92,357 94.0

(別表) 1 観光地利用者数及び観光消費額の年次別推移

年次	長野県全体				延				利用者数				観光消費額									
	利用者数 千人	指数	対前年比 %	伸び率	観光地数 カ所	県内客 千人	県外客 千人	構成比 %	日帰り客 千人	日帰り客 構成比 %	延泊客 千人	延泊客 構成比 %	消費額 百万円	指数	対前年比 %	伸び率	日帰り客 百万円	延泊客 百万円	観光客一人当たり 消費額 円			
昭和31年	14,754	100.0	-	-	-	-	-	-	-	-	-	-	-	-	-	-	-	-	-			
32	15,188	102.9	2.9	-	-	-	-	-	-	-	-	-	-	-	-	-	-	-	-			
33	16,411	111.2	8.1	-	-	-	-	-	-	-	-	-	-	-	-	-	-	-	-			
34	18,409	124.8	12.2	-	-	-	-	-	-	-	-	-	-	-	-	-	-	-	-			
35	19,897	134.9	10.8	1.1	-	-	-	-	-	-	-	-	-	-	-	-	-	-	-			
36	20,351	137.9	102.3	2.3	-	-	-	-	-	-	-	-	-	-	-	-	-	-	-			
37	24,723	167.6	121.5	21.5	-	-	-	-	-	-	-	-	-	-	-	-	-	-	-			
38	27,048	183.3	109.4	9.4	-	-	-	-	-	-	-	-	-	-	-	-	-	-	-			
39	31,717	215.0	117.3	17.3	189	-	-	-	-	-	-	-	-	-	-	-	-	-	-			
40	35,329	239.5	111.4	11.4	197	13,159	22,170	62.8	22,170	58.2	14,771	41.8	28,651	253.1	130.2	30.2	10,329	18,322	811	502	1,240	
41	38,869	263.4	110.0	10.0	232	13,651	25,218	64.9	20,847	53.6	18,022	46.4	37,074	327.5	129.4	29.4	12,975	24,099	954	622	1,337	
42	46,719	316.7	120.2	20.2	252	16,299	30,420	65.1	22,349	47.8	24,370	52.2	48,360	427.1	130.4	30.4	14,001	34,359	1,035	626	1,410	
43	53,155	360.3	113.8	13.8	269	17,897	35,258	66.3	24,988	47.0	28,167	53.0	56,248	496.8	116.3	16.3	16,250	39,998	1,058	650	1,420	
44	55,949	379.2	105.3	5.3	291	19,128	34,2	65.8	28,322	50.6	27,627	49.4	62,443	551.5	111.0	11.0	20,248	42,195	1,116	715	1,527	
45	59,797	405.3	106.9	6.9	293	19,976	33.4	66.6	29,568	49.4	30,229	50.6	71,066	627.7	113.8	13.8	19,999	51,067	1,188	676	1,689	
46	65,819	446.1	110.1	10.1	292	21,500	32.7	67.3	32,868	49.9	32,951	50.1	87,343	771.4	122.9	22.9	25,727	61,616	1,327	783	1,870	
47	71,201	482.6	108.2	8.2	283	22,676	31.8	68.2	35,833	50.3	35,368	49.7	105,927	935.6	121.3	21.3	32,223	73,704	1,488	899	2,084	
48	79,236	537.0	111.3	11.3	281	25,416	32.1	68.3	40,726	51.4	38,510	48.6	131,291	1,159.6	123.9	23.9	42,362	88,929	1,657	1,040	2,309	
49	76,057	515.5	96.0	4.0	275	24,136	31.7	68.3	38,685	50.9	37,372	49.1	145,737	1,287.2	111.0	11.0	47,029	98,708	1,916	1,216	2,641	
50	74,947	508.0	98.5	1.5	275	23,165	30.9	69.1	38,998	52.0	35,949	48.0	156,053	1,378.3	107.1	7.1	52,562	103,491	2,082	1,348	2,879	
51	74,097	502.2	98.9	1.1	275	22,699	30.6	69.4	39,124	52.8	34,973	47.2	163,285	1,442.2	104.6	4.6	54,736	108,549	2,204	1,399	3,104	
52	76,828	512.6	102.1	2.1	268	22,638	29.9	70.1	39,716	52.5	35,912	47.5	184,247	1,627.3	112.8	12.8	63,738	120,509	2,436	1,605	3,356	
53	76,815	520.6	101.6	1.6	269	23,698	30.9	70.1	39,786	51.8	37,029	48.2	199,685	1,763.7	108.4	8.4	63,950	135,735	2,600	1,607	3,666	
54	80,334	544.5	104.6	4.6	238	24,023	29.9	70.1	43,257	53.8	37,077	46.2	218,285	1,928.0	109.3	9.3	77,456	140,829	2,717	1,791	3,798	
55	77,621	526.1	96.6	3.4	241	23,278	30.0	70.0	41,901	54.0	35,720	46.0	223,942	1,977.9	102.6	2.6	76,514	147,428	2,885	1,826	4,127	
56	80,751	547.3	104.0	4.0	242	23,134	28.6	71.4	42,021	52.0	38,730	48.0	248,132	2,191.6	110.8	10.8	81,033	167,099	3,073	1,928	4,314	
57	79,596	539.5	98.6	1.4	244	23,205	29.2	70.8	41,831	52.6	37,765	47.4	251,429	2,220.7	101.3	1.3	82,589	168,840	3,159	1,974	4,471	
58	80,858	548.0	101.6	1.6	246	23,484	29.0	71.0	42,163	52.1	38,695	47.9	262,864	2,321.7	104.5	4.5	85,305	177,559	3,251	2,023	4,589	
59	83,141	563.5	102.8	2.8	247	24,467	29.4	70.6	43,306	52.1	39,835	47.9	281,789	2,488.9	107.2	7.2	91,677	190,112	3,389	2,117	4,772	
60	86,320	585.1	103.8	3.8	246	25,608	29.7	70.3	46,004	53.3	40,316	46.7	296,404	2,617.9	105.2	5.2	99,863	196,541	3,434	2,171	4,875	
61	89,195	604.5	103.3	3.3	248	26,696	29.9	70.1	48,235	54.1	40,960	45.9	318,764	2,815.4	107.5	7.5	107,632	211,132	3,574	2,231	5,155	
62	88,466	599.6	99.2	0.8	250	25,879	29.3	70.7	47,768	54.0	40,698	46.0	324,699	2,867.9	101.9	1.9	110,887	213,812	3,670	2,321	5,254	
63	91,021	616.9	102.9	2.9	255	26,828	29.5	70.5	49,333	54.2	41,688	45.8	340,368	3,006.3	104.8	4.8	117,331	223,037	3,739	2,378	5,350	
平成元年	95,939	650.3	105.4	5.4	259	27,655	28.8	71.2	51,632	53.8	44,307	46.2	376,869	3,328.6	110.7	10.7	128,278	248,591	3,928	2,484	5,611	
2	100,468	681.0	104.7	4.7	260	28,957	28.8	71.2	54,144	53.9	46,324	46.1	401,669	3,547.7	106.6	6.6	141,160	260,509	3,998	2,607	5,624	
3	107,641	729.6	107.1	7.1	260	31,884	29.6	70.4	59,875	55.6	47,766	44.4	440,290	3,888.8	109.6	9.6	165,708	274,582	4,090	2,768	5,748	
4	104,495	708.2	97.1	2.9	255	30,894	29.6	70.4	58,624	56.1	45,871	43.9	429,349	3,792.2	97.5	2.5	159,779	269,570	4,109	2,725	5,877	
5	104,489	708.2	100.0	0.0	262	32,763	31.4	71,726	68.6	59,858	57.3	44,631	42.7	432,842	3,823.0	100.8	0.8	170,000	262,842	4,142	2,840	5,889
6	104,319	707.1	99.8	0.2	269	31,705	30.4	72,614	69.6	59,338	56.9	44,981	43.1	436,983	3,859.6	101.0	1.0	170,431	266,552	4,189	2,872	5,926
7	99,898	677.1	95.8	4.2	278	30,487	30.5	69,411	69.5	58,222	58.3	41,676	41.7	418,090	3,692.7	95.7	4.3	166,811	251,279	4,185	2,865	6,029
8	101,420	687.4	101.5	1.5	283	31,238	30.8	70,182	69.2	58,564	57.7	42,856	42.3	424,622	3,750.4	101.6	1.6	167,034	257,588	4,187	2,862	6,011
9	105,327	713.9	103.9	3.9	287	33,271	31.6	72,056	68.4	63,994	60.8	41,333	39.2	427,063	3,772.0	100.6	0.6	180,771	246,292	4,055	2,825	5,959
10	100,275	679.6	95.2	4.8	292	30,720	31.4	67,103	68.6	60,518	61.9	37,305	38.1	456,516	4,032.1	106.9	6.9	168,034	221,482	4,553	2,777	5,929
11	95,708	648.7	95.4	4.6	294	30,239	31.6	65,469	68.4	59,624	62.3	36,084	37.7	377,242	3,331.9	92.6	17.4	165,222	212,020	3,942	2,771	5,876
12	96,625	654.9	101.0	1.0	295	31,294	32.4	65,331	67.6	61,437	63.6	35,188	36.4	375,199	3,313.9	99.5	0.5	169,726	205,473	3,883	2,763	5,839
13	94,196	638.4	97.5	2.5	296	30,959	32.9	63,238	67.1	60,283	64.0	33,913	36.0	368,517	3,254.9	98.2	1.8	169,479	199,038	3,912	2,811	5,869
14	96,646	655.1	102.6	2.6	294	31,297	32.4	65,349	67.6	63,203	65.4	33,444	34.6	369,334	3,262.1	100.2	0.2	173,002	196,332	3,821	2,737	5,871
15	98,214	665.7	104.3	4.3	296	32,397	33.0	65,817	67.0	65,460	66.7	32,754	33.3	371,045	3,277.2	100.7	0.7	177,375	193,670	3,778	2,710	5,913
16	92,357	626.0	98.0	2.0	297	30,138	32.6	62,220	67.4	61,842	67.0	30,515	33.0	341,325	3,014.7	92.6	7.4	162,510	178,815	3,696	2,628	5,860

(注) 平成10年の数値のうち、斜体で示した数値については、長野オリンピック・パラリンピックの数値を含めて算出されている。

2 6 広域別、季節別(四半期別)、県内・県外別、日帰り・宿泊別利用者数及び観光消費額

(単位:千人、百万円、%)

区分	1~3月(第1四半期)			4~6月(第2四半期)			7~9月(第3四半期)			10~12月(第4四半期)			計			日帰り客			延宿泊客			合計			
	県内	県外	計	県内	県外	計	県内	県外	計	県内	県外	計	県内	県外	計	観光客数	消費額	観光客数	消費額	観光客数	消費額	観光客数	消費額	観光客数	消費額
東信州	16年	1,186	2,263	3,449	1,400	2,619	4,019	2,141	8,015	10,156	862	2,033	2,895	5,589	14,930	12,569	31,853	7,950	37,348	20,519	69,201	20,519	69,201		
	15年	1,181	2,340	3,521	1,438	2,652	4,090	2,159	7,776	9,935	934	2,268	3,202	5,712	15,036	12,735	32,260	8,013	37,753	20,748	70,013	20,748	70,013		
	16/15比	100.4	96.7	98.0	97.4	98.8	98.3	99.2	103.1	102.2	102.2	92.3	90.4	97.8	99.3	98.7	98.7	99.2	98.9	98.9	98.9	98.9	98.9	98.9	98.8
諏訪	16年	844	1,849	2,693	1,319	3,640	4,959	1,728	6,282	8,010	588	2,013	2,601	4,479	13,784	14,571	29,707	3,692	19,167	18,263	48,874	18,263	48,874		
	15年	707	1,644	2,351	830	2,415	3,245	1,723	6,330	8,053	615	2,116	2,731	3,875	12,505	12,613	26,948	3,767	19,530	16,380	46,478	16,380	46,478		
	16/15比	119.4	112.5	114.5	158.9	150.7	152.8	100.3	99.2	99.5	95.6	95.1	95.2	115.6	110.2	115.5	110.2	98.0	98.1	111.5	105.2	111.5	105.2	105.2	105.2
伊那路	16年	845	1,870	2,715	853	2,494	3,347	1,862	6,526	8,388	602	2,097	2,699	4,162	12,987	13,223	27,421	3,927	20,257	17,150	47,678	17,150	47,678		
	15年	788	1,056	1,844	998	1,393	2,391	1,040	1,618	2,658	813	1,145	1,958	3,639	5,212	7,080	13,327	1,771	10,579	8,851	23,906	8,851	23,906		
	16/15比	107.2	107.1	107.1	85.4	85.6	88.1	92.0	99.8	96.6	91.3	98.4	95.3	91.7	97.7	94.7	97.5	99.4	96.8	95.2	97.2	95.2	97.2	97.2	97.2
本貫路	16年	106	651	757	158	727	885	320	1,541	1,861	150	868	1,018	734	3,787	3,773	8,855	748	4,378	4,521	13,233	4,521	13,233		
	15年	137	781	918	174	849	1,023	358	1,755	2,113	147	908	1,055	816	4,293	4,249	10,673	860	5,164	5,109	15,837	5,109	15,837		
	16/15比	77.4	83.4	82.5	90.8	85.6	86.5	89.4	87.8	88.1	102.0	95.6	96.5	90.0	88.2	88.8	83.0	87.0	84.8	88.5	83.6	88.5	83.6	83.6	83.6
日本アルプス	16年	143	856	999	186	896	1,082	398	1,983	2,381	165	1,032	1,197	892	4,767	4,708	11,981	949	5,691	5,657	17,672	5,657	17,672		
	15年	167	2,281	3,952	1,322	2,134	3,456	1,868	4,269	6,137	951	1,977	2,928	5,812	10,661	9,987	35,595	6,486	41,797	16,473	77,392	16,473	77,392		
	16/15比	102.0	97.8	99.5	107.7	95.7	100.0	95.1	90.0	91.5	84.4	81.4	82.3	97.6	90.9	91.6	89.1	95.6	94.6	93.1	92.0	93.1	92.0	92.0	92.0
北信濃	16年	2,159	4,307	6,466	2,693	3,306	5,999	2,971	3,714	6,685	2,061	2,519	4,580	9,884	13,846	13,862	43,173	9,868	65,546	23,730	108,719	23,730	108,719		
	15年	2,205	4,530	6,735	4,480	5,859	10,339	3,047	3,804	6,851	2,337	2,724	5,061	12,069	16,917	17,436	53,855	11,550	76,108	28,986	129,963	28,986	129,963		
	16/15比	97.9	95.1	96.0	60.7	56.4	58.0	97.5	97.6	97.6	88.2	92.5	90.5	81.9	81.8	79.5	80.2	85.4	86.1	81.9	83.7	81.9	83.7	83.7	83.7
計	16年	2,391	4,821	7,212	2,364	2,677	5,041	3,124	3,845	6,969	2,350	2,735	5,085	10,229	14,078	13,529	42,146	10,778	71,109	24,307	113,255	24,307	113,255		
	15年	6,754	12,407	19,161	7,890	13,819	21,709	10,068	25,439	35,507	5,425	10,555	15,980	30,137	62,220	61,842	162,510	30,515	178,815	92,357	341,325	92,357	341,325		
	16/15比	100.8	98.6	99.4	85.7	88.6	87.3	97.0	97.7	97.5	88.7	90.9	90.5	93.0	94.5	94.5	91.6	93.2	92.3	94.0	92.0	94.0	92.0	92.0	92.0
14年	7,009	13,372	20,381	7,252	12,547	19,799	10,885	27,369	38,254	6,155	12,059	18,214	31,301	65,347	63,203	173,001	33,445	196,332	96,648	369,333	96,648	369,333			

3 6 広域別、月別延利用者数

(単位:千人、%)

6 広域別	区分	1 月	2 月	3 月	4 月	5 月	6 月	7 月	8 月	9 月	10 月	11 月	12 月	計
東信州	16年	1,341	1,165	943	894	1,614	1,509	2,955	5,149	2,053	1,324	888	684	20,519
	16年構成比	6.5	5.7	4.6	4.4	7.9	7.4	14.4	25.2	10.0	6.5	4.3	3.3	100.2
	15年	1,328	1,180	1,012	865	1,602	1,623	2,701	4,909	2,326	1,456	1,014	732	20,748
	16/15 比	101.0	98.7	93.2	103.4	100.7	93.0	109.4	104.9	88.3	90.9	87.6	93.4	98.9
諏訪	14年	1,301	1,206	964	947	1,680	1,628	2,843	5,435	2,397	1,373	906	736	21,416
	16年	1,605	584	503	1,592	2,120	1,246	2,846	3,523	1,643	1,293	700	608	18,263
	16年構成比	8.8	3.2	2.8	8.7	11.6	6.8	15.6	19.4	9.0	7.1	3.8	3.3	100.1
	15年	1,260	570	520	620	1,326	1,300	2,812	3,518	1,724	1,385	711	634	16,380
伊那路	16/15 比	127.4	102.5	96.7	256.8	159.9	95.8	101.2	100.1	95.3	93.4	98.5	95.9	111.5
	14年	1,515	638	562	668	1,390	1,289	2,871	3,757	1,760	1,390	688	622	17,150
	16年	729	562	553	978	828	585	791	1,191	675	806	748	405	8,851
	16年構成比	8.2	6.3	6.2	11.1	9.4	6.6	8.9	13.5	7.6	9.1	8.5	4.5	99.9
木曾路	15年	699	522	563	1,092	1,014	607	788	1,225	738	872	768	414	9,302
	16/15 比	104.3	107.7	98.2	89.6	81.7	96.4	100.4	97.2	91.5	92.4	97.4	97.8	95.2
	14年	702	518	556	953	845	612	820	1,373	751	882	770	419	9,201
	16年	264	249	244	229	386	270	462	975	424	465	381	172	4,521
日本アルプス	16年構成比	5.8	5.5	5.4	5.1	8.5	6.0	10.2	21.7	9.4	10.3	8.3	3.8	100.0
	15年	296	285	336	261	433	329	523	1,104	486	507	348	201	5,109
	16/15 比	89.2	87.4	72.6	87.7	89.1	82.1	88.3	88.3	87.2	91.7	109.5	85.6	88.5
	14年	306	325	368	293	462	327	578	1,271	532	572	368	257	5,659
北信濃	16年	1,434	1,319	1,199	720	1,635	1,102	1,591	3,150	1,396	1,575	679	673	16,473
	16年構成比	8.7	8.0	7.3	4.4	9.9	6.7	9.6	19.1	8.5	9.6	4.1	4.1	100.0
	15年	1,453	1,259	1,260	705	1,554	1,199	1,669	3,342	1,692	1,838	795	923	17,689
	16/15 比	98.7	104.8	95.2	102.1	105.2	91.9	95.3	94.3	82.5	85.7	85.4	72.9	93.1
長野県計	14年	1,530	1,396	1,282	783	1,644	1,238	1,695	3,497	1,706	2,115	940	1,093	18,919
	16年	2,277	2,299	1,891	2,348	2,259	1,394	1,723	3,266	1,694	1,928	1,389	1,262	23,730
	16年構成比	9.6	9.7	8.0	9.9	9.5	5.9	7.3	13.7	7.1	8.1	5.9	5.3	100.0
	15年	2,354	2,350	2,031	3,782	5,047	1,510	1,756	3,318	1,777	1,950	1,547	1,564	28,986
長野県計	16/15 比	96.7	97.8	93.1	62.1	44.8	92.3	98.1	98.4	95.3	98.9	89.8	80.7	81.9
	14年	2,557	2,495	2,160	1,610	1,945	1,485	1,785	3,371	1,813	1,963	1,497	1,624	24,305
	16年	7,650	6,178	5,333	6,761	8,842	6,106	10,368	17,254	7,885	7,391	4,785	3,804	92,357
	16年構成比	8.3	6.7	5.8	7.3	9.6	6.0	11.2	18.7	8.5	8.0	5.2	4.1	100.0
長野県計	15年	7,390	6,166	5,722	7,325	10,976	6,568	10,249	17,416	8,743	8,008	5,183	4,468	98,214
	16/15 比	103.5	100.2	93.2	92.3	80.6	93.0	101.2	99.1	90.2	92.3	92.3	85.1	94.0
	14年	7,911	6,578	5,892	5,254	7,966	6,579	10,592	18,704	8,959	8,295	5,169	4,751	96,650

4 6 広域別、観光地類型別利用者数及び観光消費額

(単位: 千所、千人、百万円、%)

地方事務所別	区分	山			高原・湖沼			温			泉			名所・旧跡			計		
		観光 地数	延利用者数	観光消費額	観光 地数	延利用者数	観光消費額	観光 地数	延利用者数	観光消費額	観光 地数	延利用者数	観光消費額	観光 地数	延利用者数	観光消費額	観光 地数	延利用者数	観光消費額
東信州	16年	5	157	470	22	14,756	53,186	8	1,695	7,336	16	3,911	8,209	51	20,519	69,201			
	15年	5	166	509	22	14,783	53,035	8	1,842	7,939	16	3,957	8,530	51	20,748	70,013			
	16/15比		94.6	92.3		99.8	100.3		92.0	92.4		98.8	96.2		98.9	98.8			
	14年	5	178	521	22	15,621	55,343	8	1,857	8,003	16	3,761	8,339	51	21,417	72,206			
諏訪	16年	2	552	1,787	10	9,104	25,693	3	5,526	19,132	3	3,081	2,262	18	18,263	48,874			
	15年	2	573	1,878	10	9,291	26,257	3	5,081	16,939	3	1,435	1,404	18	16,380	46,478			
	16/15比		96.3	95.2		98.0	97.9		108.8	112.9		214.7	161.1		111.5	105.2			
	14年	2	631	2,114	10	9,870	27,252	3	5,036	16,820	3	1,612	1,492	18	17,149	47,678			
伊那路	16年	7	495	2,193	39	3,631	10,071	12	2,706	8,590	17	2,019	3,052	75	8,851	23,906			
	15年	7	528	2,416	39	3,631	10,353	11	2,677	8,438	18	2,465	3,395	75	9,301	24,602			
	16/15比		93.8	90.8		100.0	97.3		101.1	101.8		81.9	89.9		95.2	97.2			
	14年	7	557	2,572	39	3,783	11,410	11	2,656	8,032	17	2,204	3,497	74	9,200	25,511			
木曾路	16年	4	216	1,738	16	1,925	6,126	2	95	531	10	2,285	4,838	32	4,521	13,233			
	15年	4	340	2,723	16	2,080	6,799	2	109	616	10	2,580	5,699	32	5,109	15,837			
	16/15比		63.5	63.8		92.5	90.1		87.2	86.2		88.6	84.9		88.5	83.6			
	14年	4	391	3,071	16	2,283	7,678	2	114	653	10	2,868	6,269	32	5,656	17,671			
日本アルプス	16年	6	2,919	17,301	22	6,871	32,262	12	3,173	18,079	16	3,510	9,750	56	16,473	77,392			
	15年	6	3,380	19,598	22	7,415	36,027	12	3,266	18,397	16	3,629	10,130	56	17,690	84,152			
	16/15比		86.4	88.3		92.7	89.5		97.2	98.3		96.7	96.2		93.1	92.0			
	14年	6	3,252	22,592	22	8,166	40,869	12	3,283	18,990	16	4,217	10,561	56	18,918	93,012			
北信濃	16年	2	15	30	26	9,477	48,905	13	4,629	26,355	23	9,609	33,429	64	23,730	108,719			
	15年	2	16	35	26	9,973	50,039	13	4,887	28,877	22	14,110	51,012	63	28,986	129,963			
	16/15比		93.8	85.7		95.0	97.7		94.7	91.3		68.1	65.5		81.9	83.7			
	14年	2	15	32	26	10,395	52,691	13	4,836	28,420	22	9,060	32,112	63	24,306	113,255			
合計	16年	26	4,354	23,519	135	45,764	176,243	50	17,824	80,023	85	24,415	61,540	296	92,357	341,325			
	15年	26	5,003	27,159	135	47,173	182,510	49	17,862	81,206	85	28,176	80,170	295	98,214	371,045			
	16/15比		87.0	86.6		97.0	96.6		99.8	98.5		86.7	76.8		94.0	92.0			
	14年	26	5,024	30,902	135	50,118	195,243	49	17,782	80,918	84	23,722	62,270	294	96,646	369,333			

5 地方事務所別、季節別(四半期別)、県内・県外別、日帰り・宿泊利用者数及び観光消費額

(単位:千人、百万円、%)

区分	1～3月(第1四半期)			4～6月(第2四半期)			7～9月(第3四半期)			10～12月(第4四半期)			計		日帰り客		延宿泊客		合計	
	県内	県外	計	県内	県外	計	県内	県外	計	県内	県外	計	観光客数	消費額	観光客数	消費額	観光客数	消費額	観光客数	消費額
佐久	646	1,542	2,188	867	2,050	2,917	1,376	6,236	7,612	493	1,465	1,958	3,382	11,293	8,712	26,143	5,963	25,602	14,675	51,745
15年	647	1,560	2,207	905	2,039	2,944	1,387	5,985	7,372	549	1,654	2,203	3,488	11,238	8,855	26,206	5,871	24,883	14,726	51,089
対前年比	99.8	98.8	99.1	95.8	100.5	99.1	99.2	104.2	103.3	89.8	88.6	88.9	97.0	100.5	98.4	99.8	101.6	102.9	99.7	101.3
上小	541	720	1,261	532	570	1,102	766	1,778	2,544	369	568	937	2,208	3,636	3,857	5,710	1,987	11,746	5,844	17,456
15年	534	780	1,314	533	613	1,146	772	1,791	2,563	385	614	999	2,224	3,798	3,880	6,054	2,142	12,870	6,022	18,924
対前年比	107.3	92.3	96.0	99.8	93.0	96.2	99.2	99.3	99.3	95.8	92.5	93.8	99.3	95.7	99.4	94.3	92.8	91.3	97.0	92.2
諏訪	844	1,849	2,693	1,319	3,640	4,959	1,728	6,282	8,010	588	2,013	2,601	4,479	13,784	14,571	29,707	3,692	19,167	18,263	48,874
15年	707	1,644	2,351	830	2,415	3,245	1,723	6,330	8,053	615	2,116	2,731	3,875	12,505	12,613	26,948	3,767	19,530	16,380	46,478
対前年比	119.4	112.5	114.5	158.9	150.7	152.8	100.3	99.2	99.5	95.6	95.1	95.2	115.6	110.2	115.5	110.2	98.0	98.1	111.5	105.2
上伊那	497	339	836	624	619	1,243	640	657	1,297	463	340	803	2,224	1,955	3,412	6,077	767	4,347	4,179	10,424
15年	449	290	739	621	602	1,223	677	679	1,356	474	373	847	2,221	1,944	3,359	5,973	806	4,523	4,165	10,496
対前年比	110.7	116.9	113.1	100.5	102.8	101.6	94.5	96.8	95.6	97.7	91.2	94.8	100.1	100.6	101.6	101.7	95.2	96.1	100.3	99.3
下伊那	291	718	1,009	376	775	1,151	399	963	1,362	346	804	1,150	1,412	3,260	3,666	7,251	1,006	6,231	4,672	13,482
15年	381	663	1,044	498	993	1,491	453	942	1,395	416	791	1,207	1,748	3,389	4,161	7,702	976	6,404	5,137	14,106
対前年比	76.4	108.3	96.6	75.5	78.0	77.2	88.1	102.2	97.6	83.2	101.6	95.3	80.8	96.2	88.1	94.1	103.1	97.3	90.9	95.6
木曾	106	651	757	158	727	885	320	1,541	1,861	150	868	1,018	734	3,787	3,773	8,855	748	4,378	4,521	13,233
15年	137	781	918	174	849	1,023	358	1,755	2,113	147	908	1,055	816	4,293	4,249	10,673	860	5,164	5,109	15,837
対前年比	77.4	83.4	82.5	90.8	85.6	86.5	89.4	87.8	88.1	102.0	95.6	96.5	90.0	88.2	88.8	83.0	87.0	84.8	88.5	83.6
松本	556	721	1,277	756	1,395	2,151	1,052	2,534	3,586	547	1,263	1,810	2,911	5,913	6,111	21,002	2,713	19,568	8,824	40,570
15年	514	725	1,239	660	1,503	2,163	1,135	2,987	4,122	594	1,546	2,140	2,903	6,761	6,844	23,911	2,820	20,031	9,664	43,942
対前年比	108.2	99.4	103.1	114.5	92.8	99.4	92.7	84.8	87.0	92.1	81.7	84.6	100.3	87.5	89.3	87.8	96.2	97.7	91.3	92.3
北安曇	1,114	1,560	2,674	566	739	1,305	817	1,735	2,552	404	714	1,118	2,901	4,748	3,877	14,593	3,772	22,229	7,649	36,822
15年	1,124	1,608	2,732	567	727	1,294	829	1,754	2,583	533	883	1,416	3,053	4,972	4,063	16,053	3,962	24,157	8,025	40,210
対前年比	99.7	97.0	97.9	99.8	101.7	100.9	98.6	98.9	98.8	75.8	80.9	79.0	95.0	95.5	95.4	90.9	95.2	92.0	95.3	91.6
長野	1,316	1,246	2,562	2,160	2,581	4,741	2,310	2,021	4,331	1,592	1,488	3,080	7,378	7,336	11,130	35,682	3,584	25,505	14,714	61,187
15年	1,389	1,278	2,667	4,001	5,116	9,117	2,408	2,108	4,516	1,818	1,546	3,364	9,616	10,048	14,701	46,216	4,963	34,635	19,664	80,851
対前年比	94.7	97.5	96.1	54.0	50.4	52.0	95.9	95.9	95.9	87.6	96.2	91.6	76.7	73.0	75.7	77.2	72.2	73.6	74.8	75.7
北信	843	3,061	3,904	532	723	1,255	660	1,692	2,352	473	1,032	1,505	2,508	6,508	2,733	7,490	6,283	40,042	9,016	47,532
15年	816	3,252	4,068	479	743	1,222	639	1,696	2,335	519	1,178	1,697	2,453	6,869	2,735	7,639	6,587	41,473	9,322	49,112
対前年比	103.3	94.1	96.0	111.1	97.3	102.7	103.3	99.8	100.7	91.1	87.6	88.7	102.2	94.7	99.9	98.0	95.4	96.5	96.7	96.8
計	6,754	12,407	19,161	7,890	13,819	21,709	10,088	25,439	35,507	5,425	10,555	15,980	30,137	62,220	61,842	162,510	30,515	178,815	92,357	341,325
15年	6,698	12,581	19,279	9,268	15,600	24,868	10,381	26,027	36,408	6,050	11,609	17,659	32,397	65,817	65,460	177,375	32,754	193,670	98,214	371,045
対前年比	100.8	98.6	99.4	85.1	88.6	87.3	97.0	97.7	97.5	89.7	90.9	90.5	93.0	94.5	94.5	91.6	93.2	92.3	94.0	92.0

6 地方事務所別、月別延利用者数

(単位:千人、%)

地方事務所別	区分	1月	2月	3月	4月	5月	6月	7月	8月	9月	10月	11月	12月	計
佐久	16年	839	759	590	638	1,176	1,083	2,110	3,953	1,549	927	579	452	14,675
	16年構成比	5.2	5.2	4.0	4.5	8.0	7.4	14.4	26.9	10.6	6.3	4.0	3.2	100.2
	15年	823	761	623	609	1,129	1,206	1,864	3,722	1,786	1,044	698	461	14,726
	15年対前年比	101.9	99.7	94.7	108.0	104.2	89.8	113.2	106.2	86.7	88.8	83.0	98.0	99.7
	16年	502	407	353	236	438	427	845	1,196	503	396	309	232	5,844
上小	16年	8.6	7.0	6.0	4.0	7.5	7.3	14.5	20.5	8.6	6.8	5.3	4.0	100.1
	16年構成比	50.5	41.9	38.9	25.6	47.3	41.7	83.7	1,187	54.0	41.2	31.6	27.1	6,022
	15年	99.4	97.1	90.7	92.2	101.0	102.4	101.0	100.8	93.1	96.1	97.8	85.6	97.0
	15年対前年比	1,605	584	503	1,592	2,120	1,246	2,846	3,523	1,643	1,293	700	608	18,263
	16年	8.8	3.2	2.8	8.7	11.6	6.8	15.6	19.3	9.0	7.1	3.9	3.4	100.2
諏訪	16年	1,260	570	520	620	1,326	1,300	2,812	3,518	1,724	1,385	711	634	16,380
	16年構成比	127.4	102.5	96.7	256.8	159.9	95.8	101.2	100.1	95.3	93.4	98.5	95.9	111.5
	15年	359	243	234	622	354	267	406	568	321	363	269	173	4,179
	15年対前年比	8.6	5.8	5.6	14.9	8.5	7.7	9.7	13.6	7.7	8.7	6.4	7.7	100.1
	16年	317	202	222	596	350	276	403	585	368	400	273	173	4,165
上伊那	16年	113.2	120.3	105.4	104.4	101.1	96.7	100.7	97.1	87.2	90.8	98.5	100.0	100.3
	16年構成比	370	319	320	360	473	318	336	625	350	442	478	231	4,672
	15年	7.9	6.8	6.8	7.7	10.1	6.8	8.3	13.4	7.5	9.5	10.2	4.9	99.9
	15年対前年比	382	320	341	496	664	331	385	640	370	472	495	241	5,137
	16年	264	249	244	229	386	270	462	975	424	465	381	172	4,521
木曾	16年	5.8	5.5	5.4	5.1	8.5	6.0	10.2	21.6	9.4	10.3	8.4	3.8	100.0
	16年構成比	296	285	336	261	433	329	523	1,104	486	507	348	201	5,109
	15年	89.2	87.4	72.6	87.7	89.1	82.1	88.3	88.3	87.2	91.7	109.5	85.6	88.5
	15年対前年比	413	359	505	441	957	752	918	1,711	898	996	495	319	8,824
	16年	4.7	4.1	5.7	5.0	10.8	8.5	11.1	19.4	10.2	11.3	5.6	3.6	100.0
松本	16年	395	331	514	433	915	815	1,082	1,915	1,124	1,213	582	345	9,664
	16年構成比	104.6	108.5	98.2	101.8	104.6	92.3	90.4	89.3	79.9	82.1	85.1	92.5	91.3
	15年	1,021	960	693	279	678	350	613	1,439	499	579	184	354	7,649
	15年対前年比	13.3	12.6	9.7	3.6	8.9	4.6	8.0	18.8	6.5	7.6	2.4	4.6	100.0
	16年	1,058	928	746	272	639	384	587	1,427	568	625	213	578	8,025
北安曇	16年	96.5	103.4	92.9	102.6	106.1	91.1	104.4	100.8	87.9	92.6	86.4	61.2	95.3
	16年構成比	1,060	815	687	2,039	1,729	973	1,177	1,958	1,197	1,413	1,073	593	14,714
	15年	7.2	5.5	4.7	13.9	11.8	6.6	8.0	13.3	8.1	9.6	7.3	4.0	100.0
	15年対前年比	1,084	840	743	3,425	4,538	1,155	1,201	2,945	1,270	1,406	1,220	737	19,664
	16年	97.8	97.0	92.5	59.5	38.1	84.2	98.0	95.7	94.3	100.5	88.0	80.5	74.8
長野	16年	1,217	1,483	1,204	305	531	420	546	1,308	498	517	317	670	9,016
	16年構成比	13.5	16.4	13.4	3.4	5.9	4.7	6.1	14.5	5.5	5.7	3.6	7.5	100.2
	15年	1,270	1,510	1,288	357	509	355	555	1,273	507	544	327	827	9,322
	15年対前年比	95.8	98.2	93.5	85.4	104.3	118.3	98.4	102.7	98.2	95.0	96.9	81.0	96.7
	16年	7,650	6,178	5,333	6,761	8,842	6,106	10,369	17,256	7,882	7,391	4,785	3,804	92,357
長野県計	16年	8.3	6.7	5.8	7.3	9.6	6.6	11.2	18.7	8.5	8.0	5.2	4.1	100.0
	16年構成比	7,390	6,166	5,722	7,325	10,976	6,568	10,249	17,416	8,743	8,008	5,183	4,468	98,214
	15年	103.5	100.2	93.2	92.3	80.6	93.0	101.2	99.1	90.2	92.3	92.3	85.1	94.0
	15年対前年比													
	16年													

7 地方事務所別、観光地類型別利用者数及び観光消費額

(単位: 箇所、千人、百万円、%)

地方事務所別	区分	山			高原・湖沼			温泉			名所・旧跡			合計		
		観光 地数	延利用者数	観光消費額	観光 地数	延利用者数	観光消費額	観光 地数	延利用者数	観光消費額	観光 地数	延利用者数	観光消費額	観光 地数	延利用者数	観光消費額
佐久	16年	5	157	470	16	11,831	42,655	3	249	1,281	10	2,438	7,339	34	14,675	51,745
	15年	5	166	509	16	11,758	41,438	3	261	1,344	11	2,541	7,798	35	14,726	51,089
	対前年比		94.6	92.3		100.6	102.9		95.4	95.3		95.9	94.1		99.7	101.3
上小	16年	0	0	0	6	2,925	10,531	5	1,446	6,055	6	1,473	870	17	5,844	17,456
	15年	0	0	0	6	3,025	11,597	5	1,581	6,595	5	1,416	732	16	6,022	18,924
	対前年比		-	-		96.7	90.8		91.5	91.8		104.0	118.9		97.0	92.2
諏訪	16年	2	551	1,787	10	9,104	25,693	3	5,526	19,132	3	3,082	2,262	18	18,263	48,874
	15年	2	573	1,878	10	9,291	26,257	3	5,081	16,939	3	1,435	1,404	18	16,380	46,478
	対前年比		96.2	95.2		98.0	97.9		108.8	112.9		214.8	161.1		111.5	105.2
上伊那	16年	5	468	2,046	16	2,148	6,306	4	587	836	6	976	1,236	31	4,179	10,424
	15年	5	495	2,259	16	2,103	6,228	4	581	848	6	986	1,161	31	4,165	10,496
	対前年比		94.5	90.6		102.1	101.3		101.0	98.6		99.0	106.5		100.3	99.3
下伊那	16年	2	28	147	23	1,483	3,766	8	2,119	7,754	11	1,042	1,815	44	4,672	13,482
	15年	2	33	157	23	1,528	4,125	7	2,096	7,590	12	1,480	2,234	44	5,137	14,106
	対前年比		84.8	93.6		97.1	91.3		101.1	102.2		70.4	81.2		90.9	95.6
木曾	16年	4	216	1,738	16	1,925	6,126	2	95	531	10	2,285	4,838	32	4,521	13,233
	15年	4	340	2,723	16	2,080	6,799	2	109	616	10	2,580	5,699	32	5,109	15,837
	対前年比		63.5	63.8		92.5	90.1		87.2	86.2		88.6	84.9		88.5	83.6
松本	16年	3	1,676	10,067	14	2,190	7,743	8	2,385	14,258	12	2,573	8,502	37	8,824	40,570
	15年	3	2,064	11,941	14	2,487	8,792	8	2,437	14,372	12	2,676	8,837	37	9,664	43,942
	対前年比		81.2	84.3		88.1	88.1		97.9	99.2		96.2	96.2		91.3	92.3
北安曇	16年	3	1,243	7,234	8	4,681	24,519	4	788	3,821	4	937	1,248	19	7,649	36,822
	15年	3	1,316	7,657	8	4,928	27,235	4	829	4,025	4	952	1,293	19	8,025	40,210
	対前年比		94.5	94.5		95.0	90.0		95.1	94.9		98.4	96.5		95.3	91.6
長野	16年	0	0	0	13	3,679	16,634	7	1,973	12,220	18	9,062	32,333	38	14,714	61,187
	15年	0	0	0	13	3,833	16,937	7	2,055	13,617	18	13,776	50,297	38	19,664	80,851
	対前年比		-	-		96.0	98.2		96.0	89.7		65.8	64.3		74.8	75.7
北信	16年	2	15	30	13	5,798	32,271	6	2,656	14,135	5	547	1,096	26	9,016	47,532
	15年	2	16	35	13	6,140	33,102	6	2,832	15,260	4	334	715	25	9,322	49,112
	対前年比		93.8	85.7		94.4	97.5		93.8	92.0		163.8	153.3		96.7	96.8
合計	16年	26	4,354	23,519	135	45,764	176,244	50	17,824	80,023	85	24,415	61,539	296	92,357	341,325
	15年	26	5,003	27,159	135	47,173	182,510	49	17,862	81,206	85	28,176	80,170	295	98,214	371,045
	対前年比		87.0	86.6		97.0	96.6		99.8	98.5		86.7	76.8		94.0	92.0

6 広域別（地方事務所別）統計資料（概要編）

（単位：百人、%、千円）

市町村名	観光地	地名	利用者延数		県内県外別		別												観光消費額計	観光消費額計	型		
			合計	増減-16/15比	県内	県外	1月	2月	3月	4月	5月	6月	7月	8月	9月	10月	11月	12月					
小諸市	浅間	山	241	19	81	160	163	78	7	5	7	7	12	68	28	56	45	7	2	2	85,350	1	
"	高峰	高原	260	92.7	87	173	150	110	5	7	4	4	8	25	18	54	55	38	23	15	99,000	2	
"	懐古	園	5,358	342	1,786	3,572	4,794	564	258	215	180	297	297	343	1,075	869	927	287	117	288	2,138,700	2	
"	布引	観音	5,700	94.0	1,901	3,799	620	249	220	211	224	337	337	337	1,327	464	825	534	189	596	2,270,100	4	
"	菱野	薬師温泉	6,778	456	2,259	4,519	5,026	1,752	55	65	136	1,239	1,378	1,378	452	508	1,418	495	426	514	2,619,400	4	
"	飯綱	山公園	7,234	93.7	2,412	4,822	5,358	1,876	70	48	140	1,004	1,532	337	231	665	1,414	557	592	548	2,772,080	4	
"	佐久	美笹高原	3,423	51	1,140	2,283	3,143	280	341	318	310	283	337	319	251	263	359	255	271	248	1,013,400	4	
"	飯綱	山公園	3,372	101.5	1,124	2,248	3,082	310	276	265	318	287	319	319	251	240	372	263	279	288	1,011,300	4	
"	佐久	久高原内山峡	699	88	233	466	533	546	57	56	68	52	57	57	42	55	85	45	61	53	492,050	3	
"	平尾	山公園	787	88.8	261	526	596	191	63	58	76	52	58	58	56	52	97	63	66	81	539,050	3	
"	佐久	美笹高原	1,852	95	616	1,236	1,852	0	61	78	98	199	262	262	157	145	176	174	260	175	320,200	4	
"	佐久	美笹高原	1,757	105.4	585	1,172	1,757	0	39	58	100	165	246	246	157	165	195	186	232	164	515,600	4	
"	佐久	美笹高原	1,056	98.8	670	386	682	374	140	100	86	48	112	112	90	104	156	97	53	41	303,500	2	
"	佐久	美笹高原	4,061	183	2,001	2,060	3,117	944	79	643	247	108	260	260	190	778	1,019	380	175	87	1,085,900	4	
"	佐久	美笹高原	4,244	95.7	2,108	2,136	3,246	998	68	763	241	113	255	255	210	803	1,052	385	173	86	1,137,100	4	
"	佐久	美笹高原	2,052	327	892	1,160	1,504	548	30	39	44	16	28	28	42	96	168	129	236	30	566,050	4	
"	佐久	美笹高原	1,725	119.0	750	975	1,259	466	29	20	26	13	23	23	23	98	170	104	227	29	477,200	4	
"	平尾	山公園	4,316	195	1,507	2,809	3,548	768	822	632	317	102	260	260	126	369	954	196	278	129	1,450,200	2	
"	平尾	山公園	4,121	104.7	1,447	2,674	3,401	720	765	585	316	110	230	230	136	353	675	191	230	1,415,400	2		
白田町	田口峠	狭岩峡	170	7	88	82	130	40	4	5	7	21	27	27	13	18	24	13	23	9	30,000	2	
"	龍岡	城跡五稜	163	104.3	80	83	121	42	4	5	7	14	27	27	13	18	23	14	23	9	29,950	2	
"	龍岡	城跡五稜	960	1	810	150	920	40	3	5	5	21	534	534	19	39	263	28	27	10	109,020	4	
"	龍岡	城跡五稜	959	100.1	814	145	919	40	3	5	5	20	537	537	18	38	263	28	26	10	108,900	4	
佐久町	古石谷	峠	170	4	84	86	80	90	13	10	17	13	13	13	9	8	26	12	17	16	45,300	2	
"	古石谷	峠	174	97.7	94	80	82	92	12	13	18	10	10	10	11	13	35	9	11	14	46,340	2	
小海町	松原	湖	1,940	175	421	1,519	1,460	480	429	415	130	72	101	101	70	128	191	106	35	30	815,450	2	
"	八ヶ岳	ヶ岳	2,115	91.7	429	1,686	1,601	514	476	461	189	73	103	103	71	130	195	111	36	30	890,080	2	
"	八ヶ岳	ヶ岳	516	10	152	364	363	5	1	1	1	14	28	28	20	98	153	162	14	8	177,630	1	
"	八ヶ岳	ヶ岳	526	98.1	155	371	370	370	5	1	1	15	29	29	20	100	155	166	14	8	180,600	1	
川上村	川上	郷	2,538	36	488	2,050	1,526	1,012	425	422	337	37	237	237	207	147	239	100	247	54	833,300	2	
"	川上	郷	2,502	101.4	527	1,975	1,522	980	416	406	344	35	202	202	204	151	246	102	251	55	819,325	2	
南牧村	野辺	山高原	2,619	34	263	2,356	2,097	522	323	309	212	41	100	100	60	390	548	330	114	64	1,211,850	2	
"	野辺	山高原	2,653	98.7	346	2,307	2,211	442	328	315	217	41	100	100	60	394	554	334	116	64	1,204,850	2	
"	八ヶ岳	ヶ岳	198	0	57	141	92	106	17	13	13	4	4	4	11	41	35	36	4	4	66,410	1	
"	八ヶ岳	ヶ岳	198	100.0	57	141	92	106	17	13	13	4	4	4	11	41	35	36	4	4	66,410	1	
"	海ノ口	温泉	526	9	108	418	106	420	35	39	47	9	21	21	8	70	138	110	16	11	229,600	3	
"	海ノ口	温泉	535	98.3	129	406	105	430	36	40	48	9	21	21	8	71	141	112	16	11	305,500	3	
南相木村	立原	高原	130	12	51	79	86	44	3	2	3	4	4	4	16	22	45	14	4	2	39,600	2	
"	立原	高原	118	110.2	64	54	79	39	3	4	4	4	4	4	9	22	45	14	3	2	35,450	2	
北相木村	三澤	の森	159	10	100	59	95	64	3	26	1	4	19	19	11	22	56	13	3	1	14,380	1	
"	三澤	の森	149	106.7	94	55	91	58	3	26	1	4	19	19	11	22	56	13	3	1	13,340	1	
八千穂村	八千穂	高原	1,942	134	485	1,457	1,310	632	134	119	101	16	120	120	194	210	355	172	428	43	867,000	2	
"	八千穂	高原	2,076	93.5	422	1,654	1,292	784	134	125	106	16	136	136	286	221	365	179	423	43	1,286,100	2	
"	双	子池	13	0	3	10	5	8	0	0	0	0	0	0	3	3	3	3	1	0	5,750	2	
"	双	子池	13	100.0	7	6	5	8	0	0	0	0	0	0	3	3	3	3	1	0	6,200	2	
"	八千穂	の里	87	1	22	65	87	0	1	1	2	5	10	10	7	10	20	9	13	7	6,090	4	
"	八千穂	の里	88	98.9	22	66	88	0	1	1	2	5	10	10	8	10	20	9	13	7	6,160	4	
軽井沢町	井沢	高原	77,718	1,366	12,281	65,437	38,926	38,792	2,553	2,153	1,959	2,819	5,127	4,702	6,316	12,928	26,548	8,460	3,829	3,130	1,896	23,043,084	2
"	井沢	高原	76,352	101.8	12,293	64,059	38,984	37,368	2,498	2,085	2,180	2,596	4,702	4,702	6,832	10,608	24,405	10,436	4,574	3,673	1,763	21,203,061	2

（注：類型欄の数値は、1が山岳、2が高原・湖沼、3が温泉、4が名所・日跡を示す。）

(単位:百人、%、千円)

市町村名	光地	地名	年	利用者延数		県内県外別		日帰り・宿泊別												観光消費額計	型			
				合計	増減-16/15比	県内	県外	1月	2月	3月	4月	5月	6月	7月	8月	9月	10月	11月	12月					
大町	河原	峠	16	559	0	100	459	227	332	2	0	2	2	8	26	78	307	57	57	6	14	141,977	2	
望月	春日	谷	15	559	100.0	100	459	227	332	2	0	2	2	8	26	78	307	57	57	6	14	141,977	2	
"	春日	温	16	1,269	18	814	455	245	1,024	91	94	116	93	103	129	91	161	108	105	96	82	489,486	3	
"	望月	高	15	1,287	98.6	872	415	227	1,060	90	88	120	94	105	141	93	167	115	95	100	79	499,296	3	
"	望月	高	16	1,084	32	783	301	1,012	72	0	0	15	98	127	115	151	179	116	123	116	44	1,172,516	2	
"	中山道	望月	15	1,052	103.0	754	298	984	98	4	3	3	66	105	86	157	184	138	153	116	37	1,116,162	2	
"	中山道	望月	16	738	17	327	411	524	214	30	40	51	43	48	45	96	75	91	97	71	51	146,391	4	
"	中山道	望月	15	755	97.7	331	424	563	192	26	36	41	47	48	53	98	78	90	105	80	53	146,572	4	
御代田	浅間	高	16	2,820	261	682	2,138	1,883	937	45	25	57	104	286	177	445	871	387	252	132	39	1,355,340	2	
"	浅間	高	15	2,559	110.2	626	1,933	1,651	908	34	13	32	89	242	158	405	812	362	246	128	38	1,318,460	2	
立科	科	牧	16	6,044	100	1,301	4,743	3,524	2,520	675	594	646	95	492	342	501	988	763	663	140	145	3,095,789	2	
"	科	牧	15	6,144	98.4	1,319	4,825	3,606	2,538	653	641	611	117	454	373	473	981	827	712	141	161	3,138,078	2	
"	科	山	16	456	77	155	301	466	0	0	0	1	2	6	5	141	232	57	9	2	1	126,258	1	
"	科	山	15	533	85.6	180	353	533	0	0	0	1	2	7	6	142	290	71	11	2	1	149,330	1	
"	東白	樺	16	14,176	166	3,074	11,102	8,098	6,078	1,750	1,168	667	689	1,190	576	2,217	2,753	1,120	1,312	275	459	7,561,255	2	
"	東白	樺	15	14,342	98.8	3,087	11,255	8,257	6,085	1,704	1,133	670	709	1,157	669	2,261	2,724	1,167	1,351	309	488	7,628,880	2	
"	笠取	峠	16	114	1	12	102	114	0	0	0	3	9	21	9	28	27	10	5	2	0	22,213	4	
"	笠取	峠	15	115	99.1	1	114	115	0	0	0	3	10	20	10	27	27	11	5	2	0	22,403	4	
佐久地方事務所計			16	146,769	5.46	33,828	112,941	87,131	59,638	8,385	7,591	5,903	6,581	11,764	10,826	21,104	39,532	15,495	9,273	5,794	4,521	51,745,519		
上田市	信濃	国分寺	15	1,551	110.8	962	589	1,551	0	847	47	68	53	73	24	42	71	84	104	79	59	77,550	4	
"	上田	城跡	16	4,958	57	2,749	2,209	4,958	0	60	120	434	535	770	224	495	801	387	560	511	61	247,900	4	
"	信州	の	16	5,015	98.9	2,773	2,242	5,015	0	47	123	441	524	822	216	520	799	345	601	518	59	250,750	4	
"	信州	の	15	4,154	595	1,738	2,416	4,154	0	193	204	325	289	359	240	300	492	453	535	587	177	249,240	4	
"	塩田	平	15	4,749	87.5	1,982	2,767	4,749	0	181	189	349	391	552	251	336	555	524	575	649	197	284,940	4	
"	別所	温	16	8,872	1,009	3,858	5,014	5,402	3,470	861	824	722	689	697	534	852	931	448	900	771	643	2,776,660	3	
"	別所	温	15	9,881	89.8	4,261	5,620	6,030	3,851	832	838	825	832	916	592	954	1,039	517	968	851	717	3,084,290	3	
東御市	芸術	むら公園	16	1,035	100.0	732	303	885	150	79	71	92	80	90	73	79	114	114	99	93	86	79	185,566	4
"	湯の丸	高	16	6,628	125	3,026	3,602	5,943	685	665	490	334	77	178	1,738	1,425	1,116	297	60	4	244	1,003,560	2	
"	湯の丸	高	15	6,753	98.1	2,760	3,993	5,984	769	693	505	403	403	77	1,580	1,354	1,109	479	84	7	292	1,285,650	2	
"	海野	宿	16	2,354	53	389	1,965	2,354	0	30	18	21	78	276	150	420	520	330	200	250	61	97,950	4	
"	海野	宿	15	2,301	102.3	360	1,941	2,301	0	27	24	44	44	77	236	146	413	510	327	190	247	96,020	4	
丸子	丸子	温	16	4,835	267	1,880	2,955	872	3,963	340	319	275	283	309	245	483	663	437	536	531	414	2,886,160	3	
"	丸子	温	15	5,102	94.8	1,952	3,150	4,229	4,229	389	336	279	302	329	251	533	694	459	567	532	431	3,071,240	3	
"	信州	国際	16	510	34	448	62	478	32	13	26	35	45	23	115	48	72	28	32	42	31	20,419	4	
"	信州	国際	15	544	93.8	534	10	513	31	14	17	53	52	31	132	53	52	37	36	38	29	22,924	4	
長門町	北	白	16	2,836	192	511	2,325	1,799	1,037	856	822	530	7	53	7	63	158	64	30	10	236	1,502,600	2	
"	北	白	15	3,028	93.7	556	2,472	1,877	1,151	871	828	581	7	50	5	63	157	63	30	10	363	1,606,300	2	
"	中山道	笠取	16	121	4	6	115	8	113	6	4	6	7	24	6	14	25	16	3	2	8	44,100	2	
"	中山道	笠取	15	117	103.4	3	114	4	113	6	4	6	7	20	6	14	25	16	3	2	8	43,900	2	
真田町	菅	高	16	11,019	533	3,136	7,883	2,763	8,256	854	1,017	611	90	1,050	537	2,105	2,855	1,436	193	51	220	4,644,600	2	
"	菅	高	15	11,552	95.4	3,396	8,156	2,916	8,636	1,067	1,196	745	90	972	537	2,107	2,860	1,368	192	52	366	4,848,850	2	
"	角	間	16	292	13	100	192	64	228	6	4	9	17	22	33	26	61	45	40	24	6	129,550	3	
"	角	間	15	305	95.7	106	199	74	231	5	5	9	17	22	34	27	60	45	39	24	18	132,650	3	
武石	村	美ヶ	16	3,634	688	1,343	2,291	2,326	1,308	24	27	23	63	343	244	695	1,605	170	322	62	56	1,970,163	2	
"	村	美ヶ	15	4,322	84.1	1,594	2,728	2,642	1,680	24	26	25	68	403	304	741	1,811	396	388	76	60	2,575,260	2	
和田	村	美ヶ	16	5,013	537	847	4,166	4,739	274	2	2	2	26	83	69	1,360	2,392	713	321	42	1	1,365,720	2	
"	村	美ヶ	15	4,476	112.0	795	3,681	4,188	288	2	2	2	28	81	64	1,178	2,060	703	315	40	1	1,237,250	2	

(注: 類型欄の数値は、1が山岳、2が高原・湖沼、3が温泉、4が名所・日跡を示す。)

(単位:百人、%、千円)

市町村名	観光地名	年	利用者延数		県内県外別		日帰り・宿泊別		月別												観光消費額計 型
			合計	増減・16/15比	県内	県外	日帰り	宿泊	1	2	3	4	5	6	7	8	9	10	11	12	
伊那市	那西部高原	16	2,742	84.9	1,420	1,322	2,648	94	340	352	220	195	278	188	241	298	173	155	166	136	504,255
駒ヶ根市	中央アルプス	15	1,893	144.8	1,113	780	1,791	102	45	66	103	177	232	210	218	296	155	158	162	71	271,680
"	駒ヶ根高原	15	2,432	388	727	1,705	2,316	116	24	24	27	84	114	100	520	655	270	449	145	20	1,318,580
"	駒ヶ根高原	15	2,820	86.2	847	1,973	2,688	132	24	28	34	71	161	134	500	696	431	585	132	24	1,526,490
"	駒ヶ根高原	15	6,569	152	1,966	4,603	3,491	3,078	590	434	321	474	542	353	690	1,148	563	619	490	345	3,683,785
"	駒ヶ根高原	15	6,721	97.7	2,015	4,706	3,467	3,254	506	439	351	462	543	459	667	1,156	576	646	510	406	3,806,980
"	駒ヶ根高原	16	3,850	455	1,152	2,698	3,850	0	1,100	80	130	300	370	290	336	399	293	341	191	20	192,500
"	駒ヶ根高原	15	4,305	89.4	1,291	3,014	4,305	0	1,100	80	130	300	370	290	336	399	451	525	294	30	215,250
"	シルクミュージアム	15	276	135	81	195	228	48	6	20	22	11	24	19	30	47	23	31	33	10	63,360
"	シルクミュージアム	15	141	195.7	41	100	141	0	4	4	4	9	17	12	14	25	13	15	14	3	4,230
高遠町	高遠城址公園	16	4,482	310	1,573	2,909	4,198	284	20	18	35	3,485	302	90	89	138	68	151	69	17	804,350
"	高遠少年自然の家	15	4,172	107.4	1,486	2,686	3,876	296	19	18	36	3,283	296	88	90	162	59	58	46	17	764,640
"	高遠温泉	16	1,214	25	971	243	1,214	0	123	106	129	134	104	52	74	113	92	97	99	91	121,400
"	高遠温泉	15	1,239	98.0	990	249	1,239	0	108	98	125	135	93	80	94	126	97	98	98	87	123,900
"	入笠山	16	1,056	164	211	845	982	74	6	10	5	12	32	206	142	278	176	160	22	7	120,870
"	入笠山	15	892	118.4	179	713	804	88	6	10	7	14	28	48	132	268	186	160	21	12	108,120
"	遠照寺及び山室渓谷	15	88	88	48	40	88	0	0	0	1	5	26	6	7	10	7	10	12	4	8,410
"	遠照寺及び山室渓谷	15	100.0	100.0	48	40	88	0	0	0	1	5	26	6	7	10	7	10	12	4	8,410
"	千代田湖・晴ヶ峰	16	1,066	120	171	895	100	966	29	63	47	68	150	130	185	173	79	69	38	35	145,240
"	高遠少年自然の家	15	1,186	89.9	282	904	100	1,086	19	61	54	105	194	114	186	194	79	80	60	40	162,040
辰野町	枝垂栗自生地	16	352	49	276	76	220	132	0	0	1	25	67	35	48	74	28	36	36	2	20,875
"	枝垂栗自生地	15	401	87.8	311	311	269	132	0	0	1	38	118	55	45	90	22	21	9	2	21,430
"	中央アルプス	16	832	9	666	166	708	124	44	51	46	61	99	67	74	99	69	98	76	48	156,450
"	中央アルプス	15	841	98.9	657	184	719	122	37	46	56	49	91	70	96	115	95	81	63	42	107,000
"	荒神山公園	16	1,493	149	1,320	173	1,211	282	139	123	135	145	124	139	108	131	99	120	117	113	251,710
"	荒神山公園	15	1,344	111.1	1,163	181	1,062	282	128	127	125	130	123	112	108	135	105	77	89	85	226,010
箕輪町	萱野高原	16	118	1	104	14	104	14	0	0	0	5	23	16	29	17	12	16	0	0	987
"	萱野高原	15	119	99.2	105	14	107	12	0	0	3	17	17	14	20	29	17	19	0	0	1,033
"	自然公園	16	3,076	67	2,644	432	2,688	418	298	255	248	248	285	214	236	318	234	260	257	223	453,989
"	自然公園	15	3,143	97.9	2,697	446	2,706	437	287	235	276	253	256	237	257	332	242	268	278	222	489,670
飯島町	千代田切畑	16	383	25	330	53	313	70	5	5	8	120	40	19	56	86	14	15	12	3	73,300
"	千代田切畑	15	358	107.0	331	27	334	24	5	5	8	75	45	22	34	59	54	29	17	5	55,650
南箕輪村	大芝高原	16	4,579	61	4,363	216	4,215	364	366	336	376	335	395	309	438	552	357	367	448	300	392,750
"	大芝高原	15	4,640	98.7	4,408	232	4,274	366	399	292	337	345	357	338	409	569	398	458	424	314	396,700
"	権兵衛峠	16	93	0	48	45	93	0	0	0	0	0	14	10	4	19	17	19	9	1	0
"	権兵衛峠	15	93	100.0	48	45	93	0	0	0	0	0	14	10	4	19	17	19	9	1	0
"	沢尻不動尊	16	127	0	127	0	127	0	29	58	13	1	2	3	3	3	3	2	2	8	3,660
"	沢尻不動尊	15	127	100.0	127	0	127	0	29	58	13	1	2	3	3	3	3	2	2	8	3,660
中川村	陣馬形山	16	12	9	12	0	12	0	1	1	1	1	1	1	1	1	1	1	1	1	0
"	陣馬形山	15	21	57.1	12	0	21	0	1	1	1	1	1	1	1	2	2	2	2	1	0
"	小渋峽	16	237	13	95	142	95	142	2	2	3	7	34	5	40	92	19	21	7	5	52,810
"	小渋峽	15	250	94.8	84	166	84	166	1	1	2	10	29	5	38	95	22	33	7	7	59,030
"	ふれあいの里	16	674	34	524	150	524	150	62	52	57	57	61	44	48	69	47	59	71	47	151,745
"	ふれあいの里	15	708	95.2	554	154	554	154	54	46	67	60	55	50	55	50	50	64	76	51	151,715
長谷村	鹿嶺高原	16	98	0	23	75	31	67	0	0	0	0	1	1	23	58	12	1	2	0	38,431
"	鹿嶺高原	15	98	100.0	23	75	31	67	0	0	0	0	1	1	23	58	12	1	2	0	38,431
"	美和湖	16	118	1	65	53	112	6	0	0	4	6	19	29	9	29	15	7	0	0	35,834
"	美和湖	15	119	99.2	66	53	113	6	0	0	4	6	19	29	9	29	15	7	0	0	36,130
"	南アルプス	16	456	23	126	330	103	353	12	4	4	9	17	12	127	118	54	85	6	8	272,078
"	北アルプス	15	479	95.2	116	363	104	375	12	4	4	9	17	12	127	118	60	98	6	12	278,118
宮田村	伊那峡	16	55	21	31	24	31	24	5	4	4	5	4	4	4	6	5	4	4	4	23,200
"	伊那峡	15	76	72.4	42	34	42	34	11	9	8	5	4	4	4	8	5	4	4	4	32,100

(注: 類型欄の数値は、1が山岳、2が高原・湖沼、3が温泉、4が名所・旧跡を示す。)

(単位:百人、%,千円)

市町村名	観光地	名	年	利用者延数		県内県外別		日帰り・宿泊別		月別												観光消費額計	型	
				合計	増減・16/15比	県内	県外	日帰り	宿泊	1月	2月	3月	4月	5月	6月	7月	8月	9月	10月	11月	12月			
宮田村	ヶ根	高原	16	708	37	398	310	398	310	49	59	43	53	49	50	67	103	48	78	58	51	329,700	2	
"	宮田	高原	15	745	95.0	401	344	401	344	52	51	42	48	51	62	71	112	48	84	70	54	349,600	2	
"	中央	アルプス	16	18	0	8	10	0	0	0	0	0	0	0	0	6	10	2	0	0	0	1,260	2	
"	中央	アルプス	15	18	100.0	8	10	0	0	0	0	0	0	0	0	6	10	2	0	0	0	1,260	2	
上伊那地方事務所	ヶ岳	計	16	41,789	140	22,256	19,533	34,123	7,666	2,430	2,337	6,223	3,540	2,669	4,064	5,684	3,208	3,631	2,686	1,728	10,423,799	1		
飯田市	龍峽	峡	15	1,853	75	534	1,244	33,586	8,063	3,165	2,215	5,965	3,505	2,763	4,035	5,945	3,676	4,002	2,732	1,727	10,495,487	4		
"	龍舟	下	16	1,415	25	426	989	1,461	327	67	70	140	141	99	136	135	162	353	333	97	467,850	4		
"	ライオン	下	15	1,440	98.3	433	1,007	1,415	0	22	26	106	106	105	147	233	123	163	271	43	424,500	4		
"	大平	高原	16	152	21	47	105	1,440	0	37	32	58	86	89	116	157	163	147	237	269	49	432,000	4	
"	妙琴	高原	15	173	87.9	52	121	1,117	50	0	0	5	26	28	28	28	35	12	15	2	23,950	2		
"	猿庫	の	16	224	8	200	16	1,117	56	0	0	10	26	28	28	28	35	12	19	11	27,100	2		
"	元善	光	15	273	101.5	83	190	2,066	10	3	2	4	18	45	30	22	30	20	22	13	7	9,990	2	
"	野森	林	16	277	4	84	193	2,066	18	3	2	4	18	49	32	22	30	20	24	13	7	11,390	2	
"	伊那	谷	15	273	101.5	83	190	2,066	18	3	2	4	18	49	32	22	30	20	24	13	7	11,390	2	
"	松川	高	16	2,700	3,609	540	2,160	2,700	0	499	147	187	225	219	166	160	185	193	287	323	109	135,000	4	
"	野森	底	15	6,309	42.8	1,262	5,047	6,309	0	550	156	195	1,556	2,212	243	171	173	210	301	409	128	315,450	4	
"	伊那	谷	16	635	12	588	47	601	34	2	2	7	191	113	62	48	82	36	42	43	7	49,325	2	
"	伊那	谷	15	647	98.1	598	49	611	36	2	2	7	191	113	62	48	87	41	44	43	7	50,325	2	
"	伊那	谷	16	2,516	146	756	1,760	2,516	0	161	135	200	222	294	192	163	308	209	218	279	135	754,800	4	
"	伊那	谷	15	2,370	106.2	710	1,660	2,370	0	142	104	191	158	260	163	189	311	184	242	298	128	711,000	4	
松川町	かわ	温泉清流苑	16	2,334	304	1,674	660	1,848	486	135	153	168	176	221	179	240	336	179	200	232	115	564,546	3	
高森町	不動	滝	15	2,638	88.5	1,891	747	2,094	544	151	184	209	183	212	200	233	404	250	225	257	130	620,839	3	
"	湯ヶ	ヶ	16	105	5	77	28	105	0	1	1	3	8	7	7	12	28	16	16	11	1	525	2	
"	湯ヶ	ヶ	15	110	95.5	84	26	110	0	1	1	3	9	7	7	8	26	12	19	21	2	550	2	
"	湯ヶ	ヶ	16	1,662	64	1,477	185	1,472	190	170	144	154	130	147	105	116	140	123	141	155	137	245,706	3	
"	湯ヶ	ヶ	15	1,726	96.3	1,537	189	1,530	196	174	139	169	145	142	111	121	161	116	136	172	140	254,430	3	
"	蘭	ニュー・アム・高森	16	304	363	213	91	304	0	36	31	30	19	34	22	17	21	17	28	35	14	24,320	4	
"	蘭	ニュー・アム・高森	15	667	45.6	452	215	667	0	81	76	109	61	70	54	40	39	32	38	48	19	53,360	4	
阿南町	新野	高原	16	1,564	59	546	1,018	1,540	24	56	58	84	132	157	109	159	224	146	147	201	91	209,800	2	
"	新野	高原	15	1,505	103.9	525	980	1,481	24	40	45	79	110	147	111	136	224	166	176	194	77	200,550	2	
"	富	草	16	1,495	51	896	599	1,377	118	126	98	125	109	158	99	129	199	114	113	132	93	341,200	3	
"	富	草	15	1,546	96.7	958	588	1,434	112	123	100	142	111	137	92	121	211	124	126	154	105	353,550	3	
"	和	知	16	102	30	18	84	0	102	0	0	2	12	12	2	12	60	6	6	2	0	7,860	2	
"	和	知	15	72	141.7	14	58	0	72	0	0	2	8	8	2	10	38	6	4	2	0	4,500	2	
清内路村	ふる	さと	16	240	58	86	154	108	132	0	0	5	34	17	47	100	19	14	4	0	26,599	2		
"	ふる	さと	15	298	80.5	104	194	97	201	0	0	5	36	17	81	116	25	14	4	0	0	31,024	2	
阿智村	富士	見	16	128	36	31	97	122	6	0	0	2	7	8	15	28	8	30	30	0	0	25,344	2	
"	富士	見	15	92	139.1	21	71	76	16	0	0	0	6	3	10	14	13	30	15	1	1	18,890	2	
"	豊	神	16	7,818	6	967	6,851	3,237	4,581	572	628	656	629	702	539	578	735	629	772	851	517	5,029,487	3	
"	豊	神	15	7,824	99.9	3,109	4,715	3,242	4,582	592	641	669	611	592	516	650	794	628	772	855	504	5,057,500	3	
"	長	岳	16	251	8	63	188	251	0	3	3	5	29	34	22	18	43	24	27	28	15	0	0	4
"	長	岳	15	259	96.9	56	203	259	0	4	4	5	31	38	21	17	45	24	27	28	15	0	0	4
"	豊	原	16	2,395	23	452	1,943	2,266	129	369	334	217	88	199	111	124	236	136	266	207	108	787,955	2	
"	豊	原	15	2,418	99.0	470	1,948	2,290	128	372	332	231	90	199	112	129	241	121	262	212	117	884,700	2	
浪台村	治部	坂	16	1,771	78	532	1,239	1,347	424	363	316	201	54	86	55	112	217	73	93	122	79	456,354	2	
"	治部	坂	15	1,693	104.6	507	1,186	1,279	414	310	256	192	66	86	56	85	208	84	105	113	132	537,627	2	

(注: 類型欄の数値は、1が山岳、2が高原・湖沼、3が温泉、4が名所・日跡を示す。)

(単位:百人、%,千円)

市町村名	観光地	地名	年	利用者延数		県内県外別		日帰り・宿泊別												観光消費額計 型			
				合計	増減・16/15比	県内	県外	1月	2月	3月	4月	5月	6月	7月	8月	9月	10月	11月	12月				
浪合村	あさ	高	15	1,447	99.9	433	1,014	912	534	258	226	123	66	104	74	92	146	83	94	108	72	613,847	
平谷村	平	谷	15	837	51	41	796	753	84	168	178	48	30	44	31	82	104	40	49	39	24	381,000	
信州平谷温泉	信州	平谷	15	2,455	193	123	2,332	2,379	76	245	211	54	29	43	43	49	88	46	45	38	8	484,500	
根羽村	茶臼	山	15	2,648	92.7	133	2,515	2,570	78	248	213	208	181	233	174	200	397	220	209	231	134	174,910	
根羽川漁場	根羽	川	15	587	90.8	41	546	467	126	0	0	0	16	73	80	83	209	30	30	12	0	3,337	
丸山高原	丸山	高	15	36	0	6	30	36	0	0	0	0	11	4	6	6	6	3	0	0	0	6,982	
赤坂高原	赤坂	高	15	218	99.5	42	176	202	16	0	0	8	24	26	20	28	37	20	21	25	6	287,249	
下條温泉郷	下條	温	15	1,335	43	245	1,090	1,322	13	82	73	84	104	144	89	134	212	75	119	152	67	158,046	
下条村	下条	村	15	1,378	96.9	138	1,240	1,378	0	83	73	110	111	141	83	117	217	79	136	158	70	165,587	
売木村	売木	村	15	4,486	611	1,348	3,138	3,280	1,206	227	235	312	365	432	336	336	519	346	455	605	318	1,128,290	
天龍村	天龍	村	15	3,875	115.8	1,161	2,714	3,231	644	205	212	291	308	364	293	286	434	299	394	523	266	1,064,250	
天龍川	天龍	川	15	1,624	44	104	1,520	1,094	530	17	17	51	122	309	159	152	496	135	80	63	23	331,250	
天龍温泉	天龍	温	15	1,668	97.4	110	1,558	1,122	546	17	17	52	126	323	166	150	513	141	77	62	24	340,860	
天龍川	天龍	川	15	208	81	111	97	96	112	1	1	1	1	38	3	55	95	13	0	0	0	1,224	
天龍温泉	天龍	温	15	289	72.0	155	134	127	162	1	1	1	3	56	4	32	177	9	3	1	1	3,221	
泰阜村	泰阜	村	15	639	65	128	511	639	0	39	36	51	53	80	43	59	85	56	47	55	35	62,305	
あやの	あや	の	15	704	90.8	141	563	704	0	36	34	63	59	74	56	58	97	59	64	72	32	64,399	
橋木村	橋木	村	15	46	3	26	20	15	31	0	0	0	0	0	7	18	20	1	0	0	0	4,600	
阿島大	阿島	大	15	49	93.9	28	21	15	34	0	0	0	0	3	0	18	20	6	2	0	0	4,900	
阿島大	阿島	大	15	36	9	24	12	36	0	0	0	4	7	3	3	5	10	2	2	3	0	4,319	
阿島大	阿島	大	15	27	133.3	12	15	27	0	0	0	3	5	2	3	4	5	2	3	2	0	5,400	
阿島大	阿島	大	15	47	0	26	21	33	14	0	0	4	4	12	6	7	10	4	2	2	0	2,340	
阿島大	阿島	大	15	47	100.0	25	22	33	14	0	0	4	4	12	6	8	11	4	2	0	0	2,320	
阿島大	阿島	大	15	150	100	111	39	150	0	0	0	0	20	130	0	0	0	0	0	0	0	0	15,000
阿島大	阿島	大	15	250	60.0	185	65	250	0	0	0	0	35	215	0	0	0	0	0	0	0	0	25,000
阿島大	阿島	大	15	20	50	15	5	20	0	0	0	0	0	20	0	0	0	0	0	0	0	1,200	
阿島大	阿島	大	15	70	28.6	60	10	70	0	0	0	0	0	70	0	0	0	0	0	0	0	1,498	
阿島大	阿島	大	15	24	2	11	13	24	0	0	0	0	0	0	0	0	0	0	0	0	0	25,800	
阿島大	阿島	大	15	22	109.1	10	12	22	0	0	0	0	0	0	0	0	0	0	0	0	0	22,865	
阿島大	阿島	大	15	245	51	57	188	10	235	3	2	7	3	12	14	65	73	50	9	4	3	137,100	
阿島大	阿島	大	15	296	82.8	61	235	10	286	6	2	8	4	13	15	81	87	60	9	5	6	147,200	
阿島大	阿島	大	15	659	145	256	403	263	396	8	6	31	174	56	75	40	106	46	75	29	13	290,200	
阿島大	阿島	大	15	804	82.0	301	503	470	334	22	21	33	276	58	77	42	105	46	76	30	18	323,500	
阿島大	阿島	大	15	338	118	92	246	294	84	0	0	0	19	42	17	47	81	28	65	39	0	57,513	
阿島大	阿島	大	15	456	74.1	100	356	372	84	0	0	0	19	76	30	36	83	56	120	36	0	67,085	
阿島大	阿島	大	15	209	5	55	154	197	12	0	0	0	8	28	11	11	44	18	54	23	12	28,465	
阿島大	阿島	大	15	204	102.5	46	158	188	16	0	0	0	7	26	10	12	46	17	54	22	10	18,520	
阿島大	阿島	大	15	30	0	2	28	0	30	2	2	2	2	4	2	2	6	2	4	2	0	10,000	
阿島大	阿島	大	15	30	100.0	2	28	0	30	2	2	2	2	4	2	2	6	2	4	2	0	10,000	
阿島大	阿島	大	15	1,239	0	618	621	1,177	62	70	54	82	100	137	96	104	175	104	136	124	57	193,736	
阿島大	阿島	大	15	1,239	100.0	618	621	1,177	62	70	54	82	100	137	96	104	175	104	136	124	57	193,736	
伊那地方事務所	伊那	地	15	46,717	4,652	14,126	32,591	36,657	10,060	3,700	3,192	3,196	3,595	4,731	3,177	3,863	6,254	3,501	4,417	4,783	2,308	13,481,624	
伊那地方事務所	伊那	地	15	51,369	90.9	17,476	33,893	41,611	9,758	3,821	3,204	3,414	4,959	6,644	3,305	3,852	6,400	3,703	4,713	4,950	2,404	14,106,036	
伊那地方事務所	伊那	地	15	88,506	4,512	36,382	52,124	70,780	17,726	7,289	5,622	5,533	9,818	8,271	5,846	7,927	11,938	6,709	8,048	7,469	4,036	23,905,423	
伊那地方事務所	伊那	地	15	93,018	95.1	39,681	53,337	75,197	17,821	6,986	5,223	5,629	10,924	10,149	6,068	7,887	12,245	7,379	8,715	7,682	4,131	24,601,523	

(注: 類型欄の数値は、1が山岳、2が高原・湖沼、3が温泉、4が名所・日跡を示す。)

(単位:百人、%、千円)

市町村名	観光地	年	利用者延数		県内県外別		日帰り・宿泊客												観光消費額計	型			
			合計	増減・16/15比	県内	県外	1月	2月	3月	4月	5月	6月	7月	8月	9月	10月	11月	12月					
木曾福島町	木曾駒高	16	1,480	686	229	1,251	976	504	143	249	51	52	59	67	107	368	181	117	49	37	840,700	2	
"	"	15	2,166	68.3	312	1,854	1,438	728	178	327	350	51	65	69	138	515	182	119	49	123	1,256,660	2	
"	木曾福島	16	3,837	409	556	3,281	2,492	1,345	497	446	262	105	145	149	294	899	492	211	186	151	2,236,610	4	
"	"	15	4,246	90.4	623	3,623	2,751	1,495	490	425	318	105	139	154	315	1,112	485	220	194	289	2,461,360	4	
上松町	寝覚の床	16	2,201	1,870	255	1,946	1,995	2,065	160	72	84	144	222	136	280	330	210	296	194	73	524,350	4	
"	"	15	4,071	54.1	386	3,685	3,867	204	165	164	165	184	599	275	590	1,057	375	306	154	37	1,094,250	4	
"	木曾の棧	16	111	0	25	86	69	42	14	14	9	7	9	6	12	10	5	8	9	8	34,650	4	
"	"	15	111	100.0	23	88	67	44	11	8	10	7	9	6	10	16	9	11	8	6	36,400	4	
"	中央アルプス	16	60	16	3	57	2	58	0	0	0	0	0	0	21	23	10	6	0	0	29,300	1	
"	木曾駒ヶ岳	15	44	136.4	9	35	6	38	0	0	0	0	0	0	15	17	6	6	0	0	20,850	1	
"	赤然休養林	16	1,059	49	260	799	1,037	22	0	0	0	10	164	78	172	360	84	156	35	0	183,600	2	
"	"	15	1,010	104.9	278	732	966	44	0	0	0	20	130	77	155	307	96	181	44	0	269,000	2	
南木曾町	田立の滝	16	138	34	3	135	96	42	0	0	0	5	11	6	24	42	16	21	12	1	15,060	4	
"	"	15	172	80.2	6	166	122	50	0	0	0	18	14	7	25	44	20	21	22	1	18,160	4	
"	妻籠宿	16	7,367	316	384	6,983	7,191	176	118	155	386	537	762	494	582	968	756	1,044	1,260	305	941,920	4	
"	"	15	7,683	95.9	333	7,350	7,517	166	100	128	372	512	761	641	669	1,052	801	1,159	1,222	266	972,590	4	
"	富貴畑高	16	454	29	28	426	272	182	28	24	33	41	47	30	36	50	34	47	51	33	200,000	2	
"	"	15	483	94.0	39	444	303	180	28	26	34	41	44	36	33	55	39	53	60	34	204,600	2	
"	柿其深谷	16	117	25	5	112	97	20	0	5	5	3	7	5	12	27	11	24	14	4	12,350	2	
"	"	15	142	82.4	8	134	120	22	0	0	1	3	8	6	14	36	18	32	20	4	14,170	2	
"	南木曾山麓	16	166	9	5	161	80	86	0	0	0	7	16	9	25	63	32	9	4	1	35,950	2	
"	"	15	175	94.9	6	169	79	96	0	0	0	7	17	9	27	67	34	9	4	1	41,200	2	
"	南木曾温泉郷	16	897	141	68	829	333	564	60	64	78	78	95	64	66	95	59	90	88	60	517,800	3	
"	"	15	1,038	86.4	84	954	380	658	66	66	91	78	96	80	84	123	85	103	107	59	602,400	3	
槽川村	奈良井宿	16	3,656	159	1,151	2,505	3,116	540	9	42	129	60	214	319	336	1,408	258	473	364	44	464,995	4	
"	"	15	3,815	95.8	1,266	2,549	3,243	572	9	43	123	65	210	322	343	1,428	274	575	380	43	510,543	4	
"	平沢	16	1,438	33	654	784	1,438	0	25	23	35	70	158	250	115	240	115	200	159	52	214,165	4	
"	"	15	1,471	97.8	675	796	1,471	0	25	24	37	72	166	253	120	240	115	202	163	54	256,046	4	
木祖村	やぶはら高原	16	1,692	210	634	1,058	1,238	454	358	257	199	40	114	70	111	268	111	111	55	17	364,970	2	
"	"	15	1,902	89.0	667	1,235	1,418	484	364	289	235	41	116	71	115	271	116	57	19	208	441,180	2	
"	鳥居峠	16	82	0	33	49	82	0	0	0	0	2	7	36	4	10	4	11	6	2	2,940	2	
"	"	15	82	100.0	35	47	82	0	0	0	0	2	7	36	4	10	4	11	6	2	2,450	2	
"	奥木曾湖	16	184	1	74	110	184	0	2	3	13	13	27	19	27	39	20	11	8	2	0	0	2
"	"	15	185	99.5	74	111	185	0	2	3	13	13	28	19	27	39	20	11	8	2	0	0	2
日義村	木曾駒高	16	3,496	119	755	2,741	2,756	740	185	117	37	174	291	133	711	1,082	447	205	57	57	669,900	2	
"	"	15	3,615	96.7	702	2,913	2,850	765	244	139	53	199	278	130	710	1,004	500	245	58	55	575,450	2	
"	德音寺院	16	89	16	26	63	89	0	1	1	3	7	13	6	9	16	11	12	8	2	6,675	4	
"	"	15	105	84.8	29	76	105	0	1	1	4	6	13	8	9	20	10	19	12	2	7,875	4	
開田村	開田高原	16	3,467	17	274	3,193	2,565	902	395	306	285	157	309	138	298	689	218	241	156	275	1,564,100	2	
"	"	15	3,450	100.5	253	3,197	2,522	928	369	310	359	167	247	168	242	650	240	281	173	244	1,563,580	2	
三岳村	御岳	16	774	1,284	243	531	626	148	4	67	78	2	3	3	2	252	99	157	40	67	609,640	1	
"	"	15	2,058	37.6	635	1,423	1,448	610	224	220	232	174	148	66	211	394	239	144	3	3	1,629,640	1	
"	御嶽の里	16	760	26	200	560	328	432	34	24	4	24	48	35	144	184	81	87	94	5	932,450	1	
"	"	15	734	103.5	148	586	342	392	38	26	8	24	58	44	143	182	83	84	39	5	909,500	1	
王滝村	御岳	16	567	7	94	473	465	102	4	4	6	4	15	40	105	261	59	52	12	5	166,740	1	
"	"	15	560	101.3	95	465	452	108	4	4	6	4	12	39	103	257	62	52	12	5	163,350	1	
"	御岳高原	16	3,096	384	381	2,715	2,526	570	444	419	376	166	58	60	373	502	186	176	102	234	1,643,020	2	
"	"	15	3,480	89.0	477	3,003	2,844	636	488	442	520	202	107	62	390	510	195	176	102	286	1,854,140	2	
"	王滝川渓谷	16	198	3	18	180	168	30	0	0	4	2	23	14	33	94	12	12	2	2	39,300	2	
"	"	15	201	98.5	22	179	165	36	0	0	4	2	23	14	33	96	12	13	2	2	40,900	2	

(注: 類型欄の数値は、1が山岳、2が高原・湖沼、3が温泉、4が名所・旧跡を示す。)

(単位:百人、%、千円)

市町村名	観光地名	年	利用者延数		県内県外別		日帰り・宿泊別												観光消費額計	観光消費額計	観光消費額計			
			合計	増減・16/15比	県内	県外	1月	2月	3月	4月	5月	6月	7月	8月	9月	10月	11月	12月						
大桑村	勝寺	16	128	2	41	87	118	10	7	5	9	9	5	13	5	12	39	10	9	6	8	9,900	4	
"	"	15	130	98.5	37	93	120	10	7	5	9	9	5	13	5	12	41	10	9	6	8	10,000	8	
"	湯ノ	16	51	0	11	40	30	21	6	1	2	4	4	4	2	4	10	3	5	4	4	13,150	3	
"	阿寺溪谷	15	51	100.0	11	40	30	21	6	1	2	4	4	4	2	4	10	3	5	4	4	13,150	6	
"	"	16	735	27	274	461	593	142	14	11	18	54	84	84	60	77	199	64	61	55	38	236,100	2	
"	"	15	762	96.5	276	486	610	152	14	11	18	56	86	86	60	81	209	67	64	57	39	246,800	2	
"	伊奈川溪谷	16	28	0	12	16	28	0	1	0	1	1	1	5	3	2	10	2	1	0	2	2,800	2	
"	"	15	28	100.0	12	16	28	0	1	0	1	1	1	5	3	2	10	2	1	0	2	2,800	2	
"	のぞきど高原	16	371	9	24	347	245	126	0	0	0	3	42	42	9	58	194	25	35	5	0	68,250	2	
"	"	15	380	97.6	24	356	254	126	0	0	0	3	44	44	9	59	199	25	36	5	0	69,600	2	
山口村	籠宿	16	3,886	110	365	3,521	3,868	18	70	96	172	306	508	508	286	321	597	395	524	514	97	388,980	4	
"	"	15	3,996	97.2	363	3,633	3,964	32	69	80	205	271	531	531	380	319	608	452	606	379	96	331,520	4	
"	賤母森林公園	16	2,623	121	246	2,377	2,623	0	60	88	163	208	384	384	168	246	420	230	292	303	61	262,300	2	
"	"	15	2,744	95.6	254	2,490	2,744	0	61	109	194	268	352	352	243	225	459	278	260	165	130	217,180	2	
木曾路(木曾地方事務所)計		16	45,208	5.882	7,331	37,877	37,726	7,482	2,639	2,489	2,442	2,291	3,857	2,700	4,619	9,749	4,236	4,648	3,814	1,724	13,232,665			
		15	51,090	88.5	8,162	42,928	42,493	8,597	2,964	2,851	3,364	2,605	4,330	3,294	5,227	11,038	4,857	5,071	3,477	2,012	15,837,344			
松本市	本城	16	6,646	336	665	5,981	6,646	0	283	195	335	833	718	430	529	1,111	593	664	788	167	315,233	4		
"	"	15	6,982	95.2	698	6,284	6,982	0	239	177	372	700	751	482	583	1,167	719	756	862	174	291,734	4		
"	美ヶ原温泉郷	16	7,003	810	3,653	3,350	3,286	3,717	581	519	542	534	613	589	549	737	564	644	567	564	564	2,768,420	3	
"	"	15	6,193	113.1	2,911	3,282	2,520	3,673	502	331	379	285	430	375	583	788	590	674	655	601	601	2,503,920	3	
"	崖の湯温泉	16	68	11	40	28	4	4	7	5	4	4	8	4	6	6	8	6	5	6	5	22,920	3	
"	"	15	79	86.1	47	32	10	69	5	5	5	5	9	7	7	11	7	7	6	6	5	28,800	3	
"	美ヶ原高原	16	5,726	1,216	857	4,869	4,761	965	36	38	11	82	729	602	965	1,594	548	956	150	15	15,444,230	2		
"	"	15	6,942	82.5	1,038	5,904	6,061	881	29	25	4	132	897	765	945	1,693	960	1,244	231	17	1,838,150	2		
"	浅間温泉	16	6,758	607	1,070	5,688	1,967	4,791	524	455	511	474	603	475	508	747	466	742	614	639	639	3,317,490	3	
"	"	15	7,365	91.8	1,170	6,195	2,126	5,239	581	492	577	507	638	467	504	823	517	846	755	658	658	3,618,020	3	
"	美鈴湖	16	814	162	163	651	759	55	68	29	29	13	75	43	139	191	67	90	12	61	61	207,800	2	
"	"	15	976	83.4	181	795	902	74	31	39	36	23	88	62	137	227	125	128	31	49	49	249,900	2	
"	扉温泉	16	1,194	18	355	839	647	547	79	90	87	85	123	92	106	144	105	110	98	75	75	655,200	3	
"	"	15	1,176	101.5	382	794	661	515	66	64	74	79	102	98	107	155	119	127	111	74	74	637,400	3	
塩尻市	高ボッチ高原	16	891	349	517	374	878	13	0	0	29	29	119	338	0	243	108	14	6	5	137,550	2		
"	"	15	1,240	71.9	721	519	1,222	18	0	0	0	31	126	359	325	257	115	16	6	5	227,350	2		
"	平出遺跡	16	515	40	410	105	515	0	4	4	8	11	133	196	0	46	57	32	16	8	8	36,050	4	
"	"	15	555	92.8	441	114	555	0	4	4	8	11	135	199	34	46	58	32	16	8	8	38,850	4	
"	みどり湖	16	422	84	338	84	337	85	40	34	37	39	42	36	0	36	40	35	42	38	42	81,300	2	
"	"	15	506	83.4	367	139	372	134	41	36	38	64	40	38	53	42	43	35	34	42	42	112,000	2	
"	チロルの森	16	1,186	381	578	608	1,186	0	17	0	37	87	328	0	139	399	142	141	105	11	11	338,195	2	
"	"	15	1,567	75.7	461	1,106	1,567	0	12	5	77	130	317	92	34	33	65	32	30	27	13	470,100	2	
明科町	長峰山	16	336	25	188	148	205	131	9	11	19	43	37	34	34	55	25	26	25	14	14	129,000	2	
"	"	15	361	93.1	205	156	217	144	10	11	17	42	39	42	38	65	32	30	27	13	13	140,550	2	
"	龍門剱公園	16	1,522	33	1,218	304	1,522	0	0	0	1	3	10	850	18	617	15	15	5	1	2	152,200	4	
"	"	15	1,489	102.2	1,165	324	1,489	0	0	0	0	2	8	830	17	610	15	15	5	1	1	148,900	4	
四賀村	福寿草の里	16	1,276	339	939	337	1,150	126	20	25	938	24	30	24	24	25	37	34	64	33	22	191,798	2	
"	"	15	1,615	79.0	1,086	529	1,479	136	22	27	1,084	179	26	26	34	44	44	35	72	44	24	184,987	2	
坂北村	差切峡	16	108	13	58	50	56	52	8	8	10	10	8	7	9	9	14	5	13	9	7	46,840	4	
"	"	15	121	89.3	65	56	45	76	8	12	13	11	9	7	9	15	15	6	13	10	8	56,860	4	
麻績村	聖高原	16	1,501	33	1,052	449	1,115	386	48	68	41	31	127	44	233	529	266	55	40	19	19	284,669	2	
"	"	15	1,468	102.2	1,029	439	1,040	428	48	68	43	32	133	45	216	504	265	55	40	19	19	299,700	2	
坂井村	冠着山	16	142	1	107	35	142	0	1	0	1	8	18	9	25	27	28	28	16	7	2	14,200	2	
"	"	15	143	99.3	107	36	143	0	1	0	1	8	18	9	25	28	28	28	16	7	2	14,300	2	

(注: 類型欄の数値は、1が山岳、2が高原・湖沼、3が温泉、4が名所・旧跡を示す。)

(単位: 百人, %, 千円)

市町村名	観 光 地 名	年	利用者延数		県内県外別		日帰り・宿泊別												観光消費額計 型				
			合 計	増減(前/15比)	県 内	県 外	1 月	2 月	3 月	4 月	5 月	6 月	7 月	8 月	9 月	10 月	11 月	12 月					
坂井村	修那山	16	802	4	643	159	725	77	14	13	18	18	32	59	48	169	174	205	40	20	10	131,250	
"	聖山高原	15	806	99.5	651	155	728	78	14	15	18	18	32	59	48	170	174	206	40	20	10	132,440	
"	四十八峠	15	125	0	73	52	124	1	3	2	2	2	4	15	12	27	25	18	11	2	4	12,400	
"	生坂村	15	142	5	97	45	79	63	3	4	4	4	5	16	12	27	25	18	11	2	4	12,400	
"	山形村	15	137	103.6	91	46	74	63	2	4	3	4	5	16	17	16	15	24	21	8	13	54,900	
"	山形村	15	346	54	166	180	165	181	15	15	18	18	19	27	24	33	55	35	47	40	18	156,590	
"	朝日村	15	292	118.5	134	158	134	158	15	11	16	16	14	20	20	24	58	28	39	37	10	134,079	
"	朝日村	15	459	95.2	435	24	424	35	205	134	40	4	4	6	5	12	13	7	5	2	22	285,230	
"	豊科町	15	1,783	50	1,381	402	1,583	200	113	111	129	129	137	170	122	171	271	155	151	130	123	250,660	
"	穂高町	15	1,733	102.9	1,306	427	1,555	178	86	91	132	132	150	150	135	153	309	154	149	137	105	232,930	
"	穂高町	15	530	99.4	209	321	118	412	2	0	0	0	7	20	18	118	139	102	102	20	2	379,135	
"	アルプス銀座	15	802	87.4	205	597	82	720	2	0	0	0	4	7	16	102	398	103	65	2	2	501,094	
"	穂高温泉	15	4,151	50	1,767	2,384	1,135	3,016	360	257	412	241	246	246	231	337	637	437	360	275	358	3,208,586	
"	稗山美術館・わさび園	15	4,201	98.8	1,795	2,406	1,153	3,048	378	285	385	237	245	240	240	320	607	455	392	288	369	3,043,303	
"	アイマックスシアター	15	9,531	218	4,181	5,350	9,175	356	141	101	509	545	1,483	591	1,270	1,868	1,300	988	618	618	117	6,024,515	
"	奈川村	15	576	6	221	355	243	333	19	24	15	19	42	86	64	159	42	42	56	22	28	307,730	
"	奈川渡ヶ	15	582	99.0	224	358	242	340	20	25	15	19	43	81	66	162	66	43	56	23	29	322,600	
"	野麦峠	15	675	20	129	546	675	0	0	0	0	0	9	26	36	100	239	77	92	46	50	123,900	
"	奈川高原	15	695	97.1	136	559	695	0	0	0	0	9	27	38	38	103	245	77	95	48	53	145,100	
"	安曇村	15	597	100.2	203	393	492	110	0	0	0	0	16	45	73	82	204	60	61	45	0	172,980	
"	乗鞍高原	15	596	64	290	499	378	411	212	181	136	176	8	19	23	18	41	16	27	16	92	168,040	
"	白骨温泉	15	853	92.5	287	566	374	479	235	181	176	8	19	43	81	102	468	121	76	2	2	569,238	
"	梓川村	15	789	64	290	499	378	411	212	181	136	176	8	19	23	18	41	16	27	16	92	487,230	
"	安曇村	15	15,463	3,785	766	14,697	12,679	2,784	18	13	15	15	296	2,348	1,504	2,487	3,114	2,177	3,008	464	19	9,393,300	
"	乗鞍高原	15	19,248	80.3	955	18,293	16,540	2,708	19	12	15	15	346	2,362	1,968	2,938	4,199	2,978	3,834	549	28	11,203,250	
"	白骨温泉	15	5,935	794	883	5,052	2,681	3,254	616	605	446	64	214	170	170	704	1,913	452	489	84	178	3,639,200	
"	室山公園	15	6,729	88.2	1,004	5,725	3,173	3,556	647	602	543	58	189	148	148	673	2,157	616	679	134	283	4,105,000	
"	室山公園	15	3,577	667	530	3,047	397	3,180	186	225	265	271	503	383	383	399	448	268	341	198	90	3,606,500	
"	室山公園	15	4,244	84.3	630	3,614	1,032	3,212	129	154	201	221	406	379	379	426	639	496	589	426	178	3,839,450	
"	室山公園	15	604	4	522	82	468	136	31	30	51	44	53	38	38	65	120	42	48	44	38	307,650	
"	室山公園	15	608	99.3	500	108	466	142	31	29	29	53	43	48	41	66	125	48	43	43	38	310,250	
"	室山公園	15	2,578	90	2,298	280	2,298	280	242	208	211	210	249	160	160	181	293	193	218	214	199	565,800	
"	室山公園	15	2,668	96.6	2,388	280	2,388	280	221	186	221	215	252	198	198	184	301	195	222	261	212	574,800	
"	室山公園	15	2,792	20	1,967	825	2,020	772	230	188	182	170	212	186	186	264	438	235	248	206	173	725,724	
"	室山公園	15	2,812	99.3	2,000	812	2,030	782	204	167	209	160	217	175	175	274	487	264	251	226	178	771,069	
松本地方事務所	計	15	88,239	8,408	29,114	59,125	61,005	27,134	4,133	3,589	5,053	4,414	9,570	7,523	9,779	17,106	8,975	11,248	9,962	4,945	3,190	40,570,644	
"	大町市	15	96,647	91.3	29,034	67,613	68,440	28,207	3,952	3,308	5,135	4,331	9,147	8,154	10,817	19,155	11,248	12,127	5,824	3,449	3,449	43,941,430	
"	大町市	15	5,673	298	2,367	3,306	1,788	3,085	694	597	302	171	950	356	302	718	531	731	731	146	175	175	3,076,230
"	大町市	15	5,971	95.0	2,486	3,485	1,896	3,485	739	591	324	175	995	382	324	767	569	754	160	160	191	3,240,860	
"	大町市	15	1,435	63	723	712	515	920	289	141	61	37	390	112	112	61	144	90	77	21	12	615,130	
"	大町市	15	1,498	95.8	737	761	543	955	211	136	86	31	409	125	125	76	174	99	102	22	27	637,490	
"	黒部	15	11,098	687	2,820	8,278	11,098	0	0	0	0	624	1,448	718	1,523	2,635	1,266	2,406	478	0	0	6,629,960	
"	黒部	15	11,785	94.2	3,028	8,757	11,785	0	0	0	0	623	1,255	798	1,607	3,021	1,597	2,406	478	0	0	7,042,160	
"	後立山	15	688	10	163	525	69	619	11	11	25	17	66	14	14	69	293	20	83	22	57	264,240	
"	後立山	15	678	101.5	155	523	67	611	11	11	20	13	51	14	14	69	317	24	83	22	43	266,210	

(注: 類型欄の数値は、1が山岳、2が高原・湖沼、3が温泉、4が名所・旧跡を示す。)

(単位:百人、%、千円)

市町村名	観光地	名	年	利用者延数		県内県外別		日帰り客		宿泊客		月別												観光消費額計	型
				合計	増減・16/15比	県内	県外	日帰り客	延泊客	1月	2月	3月	4月	5月	6月	7月	8月	9月	10月	11月	12月				
須坂市	臥竜公園		16	3,435	918	2,749	686	3,435	0	5	27	104	824	492	100	317	453	615	242	217	39	261,060	4		
"	須坂温泉		15	2,517	136.5	1,995	522	2,517	0	3	3	102	648	469	111	306	304	354	116	95	6	191,292	6		
"	蔵の町並み		16	1,578	556	631	947	1,147	431	42	34	148	122	158	131	137	194	138	151	157	166	328,698	3		
"	千曲市	おぼすの月	15	1,022	154.4	408	614	714	308	72	67	92	67	89	55	45	89	43	96	106	201	227,136	4		
"	千曲市	おぼすの月	15	1,074	92.9	428	646	1,074	0	18	45	111	88	146	86	77	125	84	155	118	21	161,100	4		
"	千曲市	おぼすの月	16	139	4	110	29	139	0	10	5	8	8	10	5	14	19	24	17	11	8	9,730	4		
"	武水別神社		16	603	614	516	87	537	66	184	32	24	21	23	10	24	13	19	17	13	7	68,850	4		
"	千曲市	おぼすの月	15	1,217	49.5	948	269	989	228	441	61	68	40	30	20	30	36	42	34	35	380	185,880	4		
"	千曲市	おぼすの月	16	58	312	34	24	8	50	0	0	0	2	3	8	27	10	5	3	0	0	12,900	2		
"	千曲市	おぼすの月	15	370	15.7	334	36	278	92	0	0	1	17	49	33	73	89	41	39	25	3	36,900	2		
"	科野の里		16	1,910	175	573	1,337	1,910	0	0	0	0	1,770	30	110	0	0	0	0	0	0	229,200	4		
"	科野の里		15	1,735	110.1	547	1,188	1,081	654	37	24	38	1,083	12	330	110	34	16	18	17	16	430,560	4		
"	科野の里		16	342	2,115	240	102	342	0	4	7	14	37	37	17	18	16	14	23	146	9	64,980	4		
"	科野の里		15	2,457	13.9	2,030	427	2,457	0	187	278	330	440	341	130	115	126	85	173	220	32	466,830	4		
"	上山田温泉		16	8,703	1,253	4,902	3,801	1,137	7,566	849	791	762	648	662	578	607	736	557	766	854	893	6,345,330	3		
"	上山田温泉		15	9,956	87.4	5,525	4,431	1,016	8,940	991	837	709	844	819	964	692	697	875	658	903	967	7,304,440	3		
"	城山史跡公園		16	101	6	71	30	101	0	4	3	6	13	14	14	6	14	7	8	9	3	3,030	4		
"	城山史跡公園		15	107	94.4	42	65	107	0	1	2	5	12	11	6	13	16	8	20	10	3	3,210	4		
"	戸倉温泉		16	1,478	314	805	673	1,478	1,374	128	117	129	93	119	102	110	139	95	151	150	145	1,230,300	3		
"	戸倉温泉		15	1,792	82.5	769	1,023	1,266	1,666	149	141	140	145	205	118	123	151	115	172	186	147	1,491,700	3		
"	新戸倉温泉		16	1,879	443	1,457	422	1,641	238	272	218	247	141	157	117	116	112	102	124	131	142	1,186,900	3		
"	新戸倉温泉		15	1,436	130.8	1,347	89	960	476	125	126	154	62	89	76	71	164	106	133	168	162	980,600	3		
"	さらしなの里		16	119	26	105	14	119	0	1	2	5	5	5	10	12	28	6	21	6	5	8,330	4		
"	さらしなの里		15	145	82.1	138	7	145	0	2	4	5	5	14	18	16	28	16	22	12	3	10,150	4		
"	戸倉温泉		16	381	451	242	139	171	210	35	30	23	18	53	24	36	68	25	25	21	23	236,400	2		
"	戸倉温泉		15	832	45.8	536	296	280	552	124	55	53	39	100	33	33	55	77	94	59	43	553,600	2		
大岡村	聖山高原		16	86	1	24	62	86	0	0	0	0	2	6	23	26	24	5	0	0	0	29,500	4		
坂城町	アユの里		15	87	98.9	23	64	87	0	0	0	0	2	4	22	28	26	5	0	0	0	30,900	4		
小布施町	北斎館		16	2,659	597	796	1,863	2,659	0	61	74	110	168	307	265	258	331	286	430	301	68	132,950	4		
"	フーラー力		16	3,256	81.7	975	2,281	3,256	0	56	85	133	237	470	318	286	341	338	497	404	91	0	0		
"	フーラー力		15	344	94	308	36	344	0	17	5	17	30	72	50	33	35	31	30	20	4	10,320	4		
高山村	高州山郷		16	4,957	243	2,438	2,519	2,710	2,247	409	469	442	382	305	224	463	586	479	501	402	295	2,265,820	3		
信州新町	浪鶴湖		15	5,200	95.3	2,495	2,705	2,684	2,536	415	439	469	357	323	246	467	698	506	526	441	313	2,529,140	3		
"	左右高原		16	109	4	69	40	109	0	5	4	4	8	11	7	6	21	16	9	14	4	5,450	2		
"	左右高原		15	113	96.5	81	32	113	19	4	6	5	6	8	6	8	17	15	20	16	2	5,650	2		
"	不動温泉		16	21	11	6	15	21	0	0	0	0	0	3	2	2	9	2	2	0	0	11,130	2		
"	不動温泉		15	10	210.0	10	0	10	0	0	0	0	0	0	0	0	2	4	2	0	0	750	2		
信濃町	野尻茶園		16	647	13	410	237	541	106	47	50	72	53	63	40	60	83	48	41	53	37	137,250	3		
"	野尻茶園		15	634	102.1	457	177	430	204	27	52	77	51	61	44	58	70	43	51	64	36	152,475	3		
"	黒姫高原		16	5,123	81	2,462	2,661	4,013	1,110	24	11	39	192	753	439	863	1,433	649	549	85	86	1,816,505	2		
"	黒姫高原		15	5,204	98.4	2,572	2,632	4,156	1,048	25	11	42	197	723	454	814	1,406	706	632	107	87	1,783,548	2		
"	タングラ		16	3,072	144	1,043	2,029	1,378	1,694	412	327	263	40	263	159	199	807	332	116	31	123	1,376,605	2		
"	斑尾		15	3,216	95.5	1,085	2,131	1,413	1,803	422	359	332	41	228	155	185	796	337	120	37	204	1,472,397	2		
"	斑尾		16	2,382	55	589	1,793	925	1,457	553	481	420	35	91	96	78	165	117	84	47	215	1,783,625	2		
牟礼村	網東高原		15	2,327	102.4	609	1,718	947	1,380	519	470	427	31	61	84	65	150	119	86	80	235	1,693,135	2		
"	網東高原		16	4,799	341	3,443	1,356	4,375	424	682	513	216	190	629	246	393	1,146	328	224	135	97	1,428,850	2		
"	網東高原		15	5,140	93.4	3,731	1,409	4,646	494	687	496	324	189	715	292	389	1,071	381	234	167	195	1,531,850	2		

(注: 類型欄の数値は、1が山岳、2が高原・湖沼、3が温泉、4が名所・日跡を示す。)

(単位:百人、%、千円)

市町村名	観光地名	年	利用者延数		県内県外別		日帰り・宿泊別		月別												観光消費額計 型	
			合計	増減・16/15比	県内	県外	日帰り	宿泊	1月	2月	3月	4月	5月	6月	7月	8月	9月	10月	11月	12月		
三水村	斑尾高原農場	16	520	416	311	209	520	0	14	21	18	42	47	44	55	85	52	51	55	36	159,193	
		15	104	500.0	61	43	104	0	7	8	17	4	8	6	7	13	7	9	13	5	0	
戸隠村	戸隠高原	16	9,957	211	5,212	4,745	7,675	2,282	739	588	310	410	915	985	699	1,259	1,026	1,952	931	143	5,323,300	
		15	10,168	97.9	5,275	4,893	7,896	2,272	536	511	362	380	833	1,095	660	1,068	1,006	1,972	1,095	650	5,428,800	
鬼無里村	奥裾花峡	16	1,071	364	105	966	951	120	29	29	40	51	461	58	90	48	48	121	62	25	373,000	
		15	1,435	74.6	58	1,377	905	530	29	29	40	0	481	47	34	200	126	267	128	54	610,750	
小川村	大洞高原	16	154	44	122	32	86	68	6	8	9	10	20	8	15	35	11	14	10	8	61,048	
		15	198	77.8	158	40	114	84	6	8	10	11	27	14	16	44	14	22	15	7	77,022	
中条村	やきもち虫山	16	116	25	91	25	78	38	0	0	0	15	15	20	13	20	18	14	12	4	22,050	
		15	141	82.3	109	32	109	32	4	4	9	12	17	14	23	20	13	12	10	3	21,731	
長野地方事務所計		16	147,137	49.501	73,774	73,363	111,299	35,638	10,602	8,152	6,866	20,365	17,293	9,734	11,770	19,579	11,965	14,131	10,732	5,928	61,166,693	
		15	196,638	74.8	96,160	100,478	147,009	49,629	10,836	8,403	7,431	34,252	45,377	11,545	12,011	20,452	12,699	14,060	12,198	7,374	80,850,818	
中野市	東山公園	16	209	14	149	60	209	0	5	8	15	28	23	25	17	13	18	24	21	12	22,990	
		15	195	107.2	136	59	195	0	3	7	12	29	25	22	12	14	19	27	18	7	21,450	
"	晋平の里	16	1,891	374	1,769	122	1,863	28	135	128	153	157	201	180	145	159	153	194	174	112	286,450	
		15	2,265	83.5	2,117	148	2,231	34	155	155	188	180	203	195	164	208	182	214	248	173	343,150	
"	浜津ヶ池公園	16	1,619	258	1,408	211	1,619	0	29	33	36	127	260	169	167	269	146	193	129	61	178,090	
		15	1,361	119.0	1,185	176	1,361	0	24	26	33	222	131	153	221	160	180	101	41	149,710		
"	高社山	16	49	0	48	1	49	0	0	0	0	5	9	25	2	4	2	1	0	1	2,880	
		15	49	100.0	48	1	49	0	0	0	0	5	9	25	2	4	2	1	0	1	2,880	
"	牧ノ入高原	16	735	196	426	309	487	248	163	213	117	1	2	15	69	99	45	2	1	8	407,000	
		15	931	78.9	533	398	608	323	117	281	241	1	2	15	69	99	45	2	1	58	521,500	
"	一本木公園	16	1,870	1,870	1,373	497	1,870	0	5	5	10	36	637	919	42	47	45	75	43	6	345,740	
		15	-	-	-	-	-	-	-	-	-	-	-	-	-	-	-	-	-	-	-	
飯山市	飯山	16	1,669	20	1,432	237	1,431	238	10	967	1	175	118	118	56	48	65	26	178	14	11	544,730
		15	1,649	101.2	1,404	245	1,407	242	10	866	8	144	130	130	76	56	65	31	232	18	13	539,470
"	斑尾高原	16	7,391	621	1,207	6,184	556	6,835	1,001	1,527	1,260	98	108	46	90	2,460	169	164	163	305	5,291,320	
		15	6,770	109.2	1,132	5,638	511	6,259	870	1,328	1,090	96	108	46	86	2,346	166	162	163	309	5,250,720	
"	飯山国際	16	-	0	-	-	-	-	-	-	-	-	-	-	-	-	-	-	-	-	-	
		15	-	-	-	-	-	-	-	-	-	-	-	-	-	-	-	-	-	-	-	
"	信濃平	16	291	39	111	180	111	180	13	94	20	7	35	38	13	22	25	10	5	9	107,760	
		15	330	88.2	90	240	80	250	17	46	24	14	68	62	20	38	17	10	5	9	163,920	
"	戸狩温泉	16	4,435	264	1,835	2,600	1,064	3,371	525	830	625	62	369	356	365	430	210	88	315	260	3,025,450	
		15	4,171	106.3	1,381	2,790	1,019	3,152	520	766	584	62	369	356	365	440	209	88	62	350	1,876,350	
"	北竜湖	16	340	924	30	310	97	243	26	39	14	14	70	64	28	58	23	0	0	4	107,730	
		15	1,264	26.9	645	619	1,021	243	20	45	14	470	538	64	28	58	23	0	0	4	246,330	
"	いいやま湯	16	557	4	500	57	557	0	56	51	45	42	67	40	40	67	39	37	39	34	50,676	
		15	561	99.3	505	56	561	0	54	47	51	39	58	45	42	74	34	39	41	37	49,797	
"	なへくら高原	16	266	23	90	176	156	110	15	9	16	15	24	49	35	51	17	18	10	7	55,300	
		15	289	92.0	147	142	177	112	15	8	25	14	25	51	25	42	52	16	7	9	58,300	
山ノ内町	湯田中温泉	16	14,680	1,170	3,980	10,700	1,784	12,896	810	1,036	1,140	849	1,396	984	595	2,623	968	1,553	1,097	1,629	8,863,220	
		15	15,850	92.6	4,317	11,533	1,863	13,967	1,026	1,114	1,143	994	1,346	1,256	723	2,328	1,046	1,575	1,136	2,163	9,630,380	
"	志賀高原	16	28,458	1,363	2,832	25,626	6,339	22,119	5,354	5,126	4,900	634	730	416	1,826	3,543	1,772	1,085	384	2,688	16,471,310	
		15	29,821	95.4	2,963	26,858	6,631	23,190	5,638	5,426	5,430	648	746	426	1,791	3,521	1,739	1,066	428	2,962	17,330,170	
"	北志賀高原	16	11,107	1,255	2,098	9,009	2,559	8,548	1,772	2,395	1,836	279	406	211	1,072	1,499	608	333	145	551	4,873,660	
		15	12,362	89.8	2,316	10,046	2,847	9,515	1,968	2,598	2,143	286	416	217	1,132	1,581	621	341	163	896	5,451,350	
木島平村	木島	16	2,093	182	733	1,360	795	1,298	460	474	347	34	92	74	99	243	71	103	36	60	1,411,550	
		15	2,275	92.0	760	1,515	847	1,428	445	552	417	38	106	38	115	181	76	76	61	170	1,547,200	
"	力ヤの平高原	16	505	44	327	178	437	68	0	0	0	0	7	54	18	150	54	105	0	0	18,700	
		15	461	109.5	251	210	407	54	0	0	0	7	54	83	130	54	54	133	0	0	13,200	
"	馬曲温泉	16	1,455	73	945	510	1,409	46	117	126	205	103	190	94	118	195	111	145	5	46	188,650	
		15	1,528	95.2	829	699	1,480	48	111	112	123	94	180	112	117	205	117	165	125	67	200,440	

(注: 類型欄の数値は、1が山岳、2が高原・湖沼、3が温泉、4が名所・旧跡を示す。)

(単位:百人、%、千円)

市町村名	観光地	地名	年	利用者延数		県内県外別		日帰り客延泊客		月別												観光消費額計	類型
				合計	増減・16/15比	県内	県外	日帰り客	延泊客	1月	2月	3月	4月	5月	6月	7月	8月	9月	10月	11月	12月		
野沢温泉村	野沢温泉	泉	16	7,334	253	1,957	5,377	1,223	6,111	1,415	1,550	1,049	204	218	104	261	708	190	551	374	710	4,672,570	3
豊田村	尾高	原	15	7,587	96.7	2,007	5,580	1,249	6,338	1,470	1,522	1,139	196	192	93	250	717	188	591	442	787	4,980,490	3
"	高野辰之記念館	及びふるさと遊歩道	16	585	131	438	147	565	20	30	28	32	42	82	60	69	68	66	23	48	37	64,042	2
"	温泉公園	苗場山	15	716	81.7	517	199	691	25	21	16	15	46	91	64	77	127	68	71	63	57	83,345	2
"	温泉公園	苗場山	16	103	32	52	51	103	0	1	2	5	1	13	14	9	14	11	19	12	2	4,496	4
"	温泉公園	苗場山	15	135	76.3	75	60	135	0	2	2	3	7	25	14	12	10	12	23	17	8	3,914	4
栄村	苗場山	山	16	653	128	587	66	653	0	56	57	80	49	63	48	44	62	55	47	52	40	72,981	3
"	苗場山	山	15	525	124.4	451	74	525	0	36	32	57	42	55	41	35	51	45	46	45	40	56,096	3
"	苗場山	山	16	98	14	38	60	42	56	0	0	0	0	0	8	36	23	14	17	0	0	26,880	1
"	苗場山	山	15	112	87.5	32	80	44	68	0	0	0	0	0	8	33	22	18	30	1	0	32,360	1
"	秋山	郷	16	574	226	229	345	282	292	14	9	12	20	86	53	67	99	59	121	27	7	210,200	2
"	秋山	郷	15	800	71.8	231	509	336	464	14	10	20	20	69	52	77	131	76	264	56	11	317,200	2
"	千曲川沿線	線	16	1,213	3	486	727	1,075	138	158	132	124	68	106	79	81	114	82	92	73	104	227,100	2
"	千曲川沿線	線	15	1,210	100.2	458	752	1,054	156	166	137	123	76	99	88	81	120	73	87	66	94	242,200	2
北信地方事務所			16	90,180	3,037	25,080	65,100	27,335	62,845	12,170	14,839	12,042	3,050	5,307	4,203	5,456	13,085	4,979	5,178	3,167	6,704	47,531,475	
			15	93,217	96.7	24,530	68,687	27,349	65,868	12,702	15,096	12,883	3,570	5,089	3,551	5,548	12,733	5,073	5,439	3,267	8,266	49,111,922	
北信濃			16	237,317	52,538	98,854	138,463	138,634	98,663	22,772	22,991	18,908	23,435	22,600	13,937	17,226	32,664	16,944	19,309	13,899	12,632	108,718,168	
			15	289,855	81.9	120,690	169,165	174,358	115,497	23,538	23,499	20,314	37,822	50,466	15,096	17,559	33,185	17,772	19,499	15,465	15,640	129,962,740	
長野県			16	923,572	58,569	301,377	622,195	618,419	305,153	76,501	61,786	53,334	67,605	88,423	61,061	103,686	172,559	78,801	73,915	47,859	38,042	341,324,859	
			15	982,141	94.0	323,971	658,170	654,603	327,538	73,904	61,665	57,222	73,249	109,757	65,677	102,486	174,164	87,430	80,080	51,830	44,677	371,044,794	

(注:類型欄の数値は、1が山岳、2が高原・湖沼、3が温泉、4が名所・旧跡を示す。)

982,141

982,141

982,141

6 広域別（地方事務所別）統計資料（年次推移）

（上段：延利用者数（百人）、下段：対前年比（%））

市町村名	観光地延利用者数の推移																備考
	3年	4年	5年	6年	7年	8年	9年	10年	11年	12年	13年	14年	15年	16年			
小諸市	0	0	62	121	100	126	130	116	148	155	384	316	260	241			
高峰高原	2,906	3,090	3,668	4,036	4,269	4,574	4,363	4,702	4,676	4,714	5,254	6,649	5,700	5,358			
懐古園	10,688	9,832	11,729	11,304	11,249	12,113	11,244	8,865	7,833	7,472	7,628	8,054	7,234	6,778			
布引観音	1,050	1,059	1,117	1,117	1,009	1,034	1,189	977	867	857	805	1,015	3,372	3,423			
斐野薬師温泉	1,206	1,193	1,284	1,227	1,118	1,034	958	972	892	810	850	829	787	699			
飯綱山公園	-	-	-	-	-	-	-	-	-	-	1,775.0	1,667	1,757	1,852	平成13年から新規		
佐久市	-	-	-	-	-	-	-	-	-	-	-	1,093.0	1,056	1,043	平成14年から「美笹湖」と「湖源湖貞祥寺」を合併し新規		
佐久平	-	-	-	-	-	-	-	-	-	-	-	4,064.0	4,244	4,061	平成14年から「佐久高原」と「鼻顔稲荷神社・仙稜湖」を合併し新規		
美笹湖	515	500	492	482	481	485	486	443	345	331	332	-	-	-	平成14年から「美笹高原」に含める		
佐久高原	1,873	1,940	1,951	1,957	1,959	2,042	2,101	2,144	2,262	2,243	2,472	-	-	-	平成14年から「佐久平」に含める		
洞源湖貞祥寺	1,028	1,551	1,497	1,478	1,390	1,258	1,212	1,096	1,109	874	726	-	-	-	平成14年から「美笹高原」に含める		
佐久高原内山峡	1,669	1,702	1,790	1,805	1,862	1,924	1,825	1,702	1,670	1,748	1,593	1,758	1,725	2,052	平成14年名称を「内山峡」から「佐久高原内山峡」に変更		
鼻顔稲荷神社	1,386	1,397	1,394	1,379	1,414	1,393	1,516	1,367	1,459	1,515	1,692	-	-	-	平成14年から「佐久平」に含める		
仙稜湖	1,002	1,008	998	989	1,025	985	1,088	902	1,067	1,038	1,117	-	-	-	平成14年から「佐久平」に含める		
平尾山公園	-	-	-	-	4,311.0	4,325	4,769	4,547	4,132	4,103	4,541	4,298	4,121	4,316	平成17年から新規		
白田町	136	136	135	135	135	163	165	169	170	169	167	168	163	170			
龍岡城跡五稜郭稲荷山公園	1,049	948	938	943	943	961	957	967	948	975	951	959	959	960			
佐久町	504	504	386	387	334	325	314	293	256	238	224	219	174	170			
小海町	3,680	3,451	3,120	2,822	3,013	3,210	2,780	2,441	2,253	2,337	2,286	2,168	2,115	1,940			
八ヶ岳	539	539	536	680	675	669	654	588	539	551	546	551	526	516			
川上村	3,699	3,057	3,002	2,975	2,859	2,793	2,760	2,733	2,689	2,575	2,504	2,271	2,502	2,538			
南牧村	4,149	3,597	3,462	3,286	3,289	3,264	3,244	3,205	3,086	2,815	2,755	2,694	2,653	2,619			
八ヶ岳	220	221	211	202	202	200	195	203	204	203	198	198	198	198			
海ノ口温泉	758	710	667	635	625	617	615	614	600	558	551	543	535	526			
南相木村	373	333	322	356	380	393	378	378	373	350	338	335	118	130			
北相木村	206	222	204	198	201	189	183	161	159	159	170	160	149	159	平成5年名称を「三滝山」から「三滝山・長者の森」に変更（昭和63年工了ア拡大）		
八千穂村	2,428	2,441	2,351	2,534	3,091	2,262	2,298	2,022	1,870	1,936	1,845	1,917	2,076	1,942			
	109.8	100.5	96.3	107.8	122.0	73.2	101.6	88.0	92.5	103.5	95.3	103.9	108.3	93.5			

(上段:延利用者数(百人)、下段:対前年比(%))

市町村名	観光地延利用者数の推移																備考
	3年	4年	5年	6年	7年	8年	9年	10年	11年	12年	13年	14年	15年	16年			
八千穂村	290	291	291	212	39	37	38	27	27	28	20	20	13	13			
池子	100.0	100.3	100.0	72.9	18.4	94.9	102.7	71.1	100.0	103.7	71.4	71.4	65.0	100.0			
"	298.0	223	212	206	229	176	174	156	142	119	110	104	88	87			
八千穂の里	141.9	74.8	95.1	97.2	111.2	76.9	98.9	89.7	91.0	83.8	92.4	94.5	84.6	98.9			
軽井沢町	85,170	78,749	73,344	78,776	74,995	78,097	83,093	79,624	78,575	79,799	81,278	80,509	76,352	77,718			
高原	100.0	92.5	93.1	107.4	95.2	104.1	106.4	95.8	98.7	101.6	101.9	99.1	94.8	101.8			
望月町	1,116	995	941	987	1,077	1,198	1,115	670	629	619	617	556	559	559			
原	95.4	89.2	94.6	104.9	109.1	111.2	93.1	60.1	93.9	98.4	99.7	90.1	100.5	100.0			
谷	2,051	2,065	1,912	1,838	1,795	1,736	1,655	1,568	1,540	1,414	1,527	1,688	1,287	1,269			
"	100.0	100.7	92.6	96.1	97.7	96.7	95.3	94.7	98.2	91.8	108.0	110.5	76.2	98.6			
泉	1,647	1,877	1,632	1,464	1,414	1,474	1,536	1,457	1,407	1,338	1,072	973	1,052	1,084			
高原	101.1	114.0	86.9	89.7	96.6	104.2	104.2	94.9	96.6	95.1	80.1	90.8	108.1	103.0			
"	600	687	792	988	999	956	867	794	797	838	789	773	755	738			
中山道望月宿	102.9	114.5	115.3	124.7	101.1	95.7	90.7	91.6	100.4	105.1	94.2	98.0	97.7	97.7			
"	100	-	-	-	-	-	-	-	-	-	-	-	-	-			
蓼科アソシエイツ	142.9	0.0	-	-	-	-	-	-	-	-	-	-	-	-			
御代田町	1,328	1,259	1,216	1,282	1,923	2,706	2,333	2,344	1,847	2,050	2,676	2,416	2,559	2,820			
高	101.0	94.8	96.6	105.4	150.0	140.7	86.2	100.5	78.8	111.0	130.5	90.3	105.9	110.2			
原	10,837	9,334	8,549	8,243	7,598	7,633	7,036	6,714	6,807	6,488	6,203	6,449	6,144	6,044			
牧場	100.1	86.1	91.6	96.4	92.2	100.5	92.2	95.4	101.4	95.3	95.6	104.0	95.3	98.4			
"	668	634	549	550	556	556	556	556	589	591	574	559	533	456			
山	99.6	94.9	86.6	100.2	101.1	100.0	100.0	100.0	105.9	100.3	97.1	97.4	95.3	85.6			
"	12,170	11,729	10,706	11,273	11,332	12,829	13,169	12,905	13,184	13,680	13,453	14,194	14,342	14,176			
東白樺湖	104.6	96.4	91.3	105.3	100.5	113.2	102.7	98.0	102.2	103.8	98.3	105.5	101.0	98.8			
"	-	-	-	113.0	113	113	115	115	115	115	115	115	115	114			
笠取峠松並木	-	-	-	-	100.0	100.0	101.8	100.0	100.0	100.0	100.0	100.0	100.0	99.1			
佐久地方事務所計	156,337	146,266	140,462	145,991	147,935	154,047	157,224	148,719	145,095	145,661	150,151	151,285	147,258	146,769			
	101.6	93.6	96.0	103.9	101.3	104.1	102.1	94.6	97.6	100.4	103.1	100.8	97.3	99.7			
上田市	2,420	2,322	2,067	2,127	2,119	1,710	1,949	1,397	1,322	1,698	1,764	1,582	1,551	1,719			
信濃国分寺	102.2	96.0	89.0	102.9	99.6	80.7	114.0	71.7	94.6	128.4	103.9	89.7	98.0	110.8			
"	7,165	6,434	6,647	6,547	4,603	4,721	5,216	5,171	5,794	5,338	4,934	4,723	5,015	4,958			
城跡	86.3	89.8	103.3	98.5	70.3	102.6	110.5	99.1	112.0	92.1	92.4	95.7	106.2	98.9			
信州の鎌倉	5,151	4,752	4,725	4,184	3,986	3,959	4,682	4,482	4,398	4,507	4,594	4,606	4,749	4,154			
塩田	108.2	92.3	99.4	88.6	95.3	99.3	118.3	95.7	98.1	102.5	101.9	100.3	103.1	87.5			
"	11,281	10,528	10,395	8,889	8,323	8,189	9,552	9,275	9,005	9,319	9,495	9,542	9,881	8,872			
別所温泉	109.0	93.3	98.7	85.5	93.6	98.4	116.6	97.1	97.1	103.5	101.9	100.5	103.6	89.8			
"	-	-	-	-	-	-	-	-	-	-	-	-	-	-			
須川湖	-	-	-	-	-	-	-	-	-	-	-	-	-	-			
東御市	-	-	-	-	956.0	1,182	1,201	1,084	896	895	1,122	1,003	1,035	1,035			
芸術むら公園	-	-	-	-	-	123.6	101.6	90.3	82.7	99.9	125.4	89.4	103.2	100.0			
"	5,671	5,833	6,259	6,360	6,371	6,802	6,864	6,456	6,711	7,239	7,482	7,210	6,753	6,628			
湯の丸高原	106.2	102.9	107.3	101.6	100.2	106.8	100.9	94.1	103.9	107.9	103.4	96.4	93.7	98.1			
"	1,092	1,137	1,522	1,539	1,541	1,759	1,896	2,089	2,169	2,200	2,253	2,239	2,301	2,354			
海野宿	105.3	104.1	133.9	101.1	100.1	114.1	107.8	110.2	103.8	101.4	102.4	99.4	102.8	102.3			
"	6,960	6,950	6,293	6,407	6,469	6,304	6,325	5,559	4,860	5,382	5,200	5,066	5,102	4,835			
丸子温泉郷	99.8	99.9	90.5	101.8	101.0	97.4	100.3	87.9	87.4	110.7	96.0	97.4	100.7	94.8			
"	-	-	-	-	-	-	-	-	-	730.0	695	651	544	510			
信州国際音楽村	-	-	-	-	-	-	-	-	-	-	95.2	93.7	83.6	93.8			
長門町	7,245	6,027	5,724	5,569	4,728	4,250	3,986	3,712	3,231	3,006	2,744	3,006	3,028	2,836			
北白樺高原	107.3	83.2	95.0	97.3	84.9	89.9	93.8	93.1	87.0	93.0	91.3	109.5	100.7	93.7			
"	119	110	104	110	118	110	110	110	110	110	111	111	117	121			
中山道笠取峠	100.0	92.4	94.5	105.8	107.3	93.2	100.0	100.0	100.0	100.0	100.9	100.0	105.4	103.4			

(上段:延利用者数(百人)、下段:対前年比(%))

市町村名	観光地延利用者数の推移																備考
	3年	4年	5年	6年	7年	8年	9年	10年	11年	12年	13年	14年	15年	16年			
真田町菅平高原	14,780 105.7	13,592 92.0	13,039 95.9	13,179 101.1	12,533 95.1	12,276 97.9	11,953 97.4	11,924 99.8	11,832 99.2	11,625 98.3	11,348 97.6	11,384 100.3	11,552 101.5	11,019 95.4			
角間温泉	292 108.1	305 104.5	285 93.4	317 111.2	326 102.8	317 97.2	322 101.6	328 101.9	324 98.8	322 99.4	302 93.8	300 99.3	305 101.7	292 95.7			
武石村美ヶ原高原	4,439 98.9	4,410 99.3	4,272 96.9	4,738 110.9	4,814 101.6	4,826 100.2	4,854 100.6	4,786 98.6	4,765 99.6	4,768 100.1	4,475 93.9	5,378 120.2	4,322 80.4	3,634 84.1			
和田村美ヶ原高原	4,976 99.8	5,117 102.8	4,704 91.9	5,061 107.6	4,897 96.8	4,853 99.1	4,735 97.6	4,351 91.9	4,123 94.8	4,089 99.2	4,080 99.8	6,486 159.0	4,476 69.0	5,013 112.0			
崖峠	0	-	-	-	-	-	-	-	-	-	-	-	-	-			
青木村田沢温泉	1,051 103.5	1,040 99.0	959 92.2	976 101.8	849 87.0	842 99.2	830 98.6	707 85.2	658 93.1	586 89.1	537 91.6	494 92.0	428 86.6	374 87.4			
沓掛温泉	200 108.7	189 94.5	181 95.8	185 102.2	150 81.1	158 105.3	161 101.9	145 90.1	121 83.4	112 92.6	111 99.1	107 96.4	99 92.5	83 83.8			
上小地方事務所計	72,842 102.7	68,746 94.4	67,176 97.7	66,188 98.5	61,827 93.4	61,076 98.8	63,435 103.9	60,492 99.0	59,423 98.2	61,031 102.7	60,125 98.5	62,885 104.6	60,223 95.8	58,437 97.0			
東信州計	229,179 102.0	215,012 93.8	207,638 96.6	212,179 102.2	209,762 98.9	215,123 102.6	220,669 102.6	209,211 94.8	204,518 97.8	206,692 101.1	210,276 101.7	214,170 101.9	207,481 96.9	205,206 98.9			
岡谷市公園	5,453 97.0	5,286 96.9	5,123 96.9	4,878 95.2	4,502 92.3	4,208 93.5	3,954 94.0	3,474 87.9	3,079 88.6	2,912 94.6	2,787 95.7	2,754 98.8	2,693 97.8	2,599 96.5			
高ボッチ・鉢伏	1,844 98.7	1,795 97.3	1,729 96.3	1,648 95.3	-	-	-	-	-	-	-	-	-	-			
鳥居平	2,654 101.1	2,891 108.9	2,478 85.7	2,284 92.2	2,072 90.7	2,009 97.0	2,119 105.5	1,942 91.6	1,911 98.4	1,897 99.3	1,857 97.9	1,876 101.0	1,687 89.9	1,677 99.4			
諏訪市上諏訪温泉	42,737 105.3	43,550 101.9	41,586 95.5	42,495 102.2	42,748 100.6	42,338 99.0	41,930 99.0	40,874 97.5	40,377 98.8	41,693 103.3	42,139 101.1	42,466 100.8	44,401 104.6	43,928 98.9			
諏訪大社	8,691 113.4	17,274 198.8	10,336 59.8	11,016 106.6	10,380 94.2	10,435 100.5	9,661 92.6	15,909 164.7	8,051 50.6	7,359 91.4	6,699 91.0	5,921 88.4	5,630 95.1	3,362 166.3			
霧ヶ峰高原	25,138 97.2	24,830 98.8	22,929 70.3	22,929 131.4	21,678 94.5	20,615 95.1	20,001 97.0	18,049 90.2	17,850 98.9	18,086 101.3	17,779 98.3	35,455 199.4	32,734 92.3	32,421 99.0			
茅野市蓼科	22,595 104.8	21,535 95.3	20,400 94.7	21,489 105.3	20,480 95.3	20,541 100.3	19,903 96.9	19,462 97.8	19,262 99.0	19,072 99.0	18,613 97.6	18,364 98.7	18,052 98.3	17,366 96.2			
白樺湖	15,281 103.2	14,570 95.3	13,770 94.5	13,906 101.0	13,009 93.5	12,827 98.6	12,554 97.9	12,451 99.2	12,189 97.9	12,361 101.4	12,041 97.4	12,292 102.1	11,660 94.9	11,591 99.4			
奥蓼科温泉	2,065 102.6	2,048 99.2	1,952 95.3	2,022 103.6	1,901 94.0	1,806 95.0	1,773 98.2	1,722 97.1	1,699 98.7	1,681 98.9	1,654 98.4	1,638 99.0	1,611 98.4	1,570 97.5			
八ヶ岳	2,612 100.9	2,627 100.6	2,345 89.3	2,463 105.0	2,342 95.1	2,462 105.1	2,722 110.6	2,765 102.3	2,638 94.7	2,572 97.5	2,545 99.0	2,453 96.4	2,419 98.6	2,376 98.2			
車山高原	10,330 103.4	10,115 97.9	9,650 95.4	10,057 104.2	9,575 95.2	9,395 98.1	8,960 95.4	8,706 97.2	8,541 98.1	8,328 97.5	8,222 98.7	8,327 101.3	8,109 97.4	8,029 99.0			
尖石考古館	379 103.8	360 95.0	359 99.7	315 87.7	317 100.6	389 122.7	306 78.7	61 19.9	0 0.0	484 -	580 119.8	453 78.1	416 91.8	349 83.9			
下諏訪温泉	5,788 101.6	11,939 206.3	5,758 48.2	5,073 88.1	5,344 105.3	5,539 103.6	5,626 101.6	12,879 228.9	5,173 40.2	5,268 101.8	6,179 117.3	6,257 101.3	4,794 76.6	9,763 203.7			
諏訪大社	8,309 100.1	18,076 217.5	12,016 66.5	9,249 77.0	9,843 106.4	9,676 98.3	10,369 107.2	18,032 173.9	9,777 54.2	10,008 102.4	8,650 86.4	9,743 112.6	8,308 85.3	21,094 253.9			
八島高原	13,192 96.7	12,724 96.5	11,356 89.2	13,071 115.1	12,062 92.3	11,790 97.7	11,076 93.9	9,522 86.0	9,185 96.5	9,829 107.0	9,199 93.6	11,222 122.0	10,092 89.9	9,729 96.4			
富士見町入笠山	1,985 96.2	1,946 98.0	3,418 175.6	3,991 116.8	3,632 91.0	5,111 140.7	4,731 92.6	4,534 95.8	3,968 87.5	3,674 92.6	3,824 104.1	3,859 100.9	3,311 85.8	94.6			
富士見高原	6,283 100.4	6,165 98.1	6,530 105.9	6,871 105.2	6,999 101.9	7,142 102.0	6,349 88.9	6,137 96.7	5,715 93.1	5,509 96.4	5,753 104.4	5,458 94.9	4,955 90.8	4,810 97.1			

(上段:延利用者数(百人)、下段:対前年比(%))

市町村名	観光地延利用者数の推移												備考	
	3年	4年	5年	6年	7年	8年	9年	10年	11年	12年	13年	14年		15年
富士見町	104	99	95	96	93	111	53	48	31	31	31	31	20	20
八ヶ岳中央高原	3,455	3,881	3,558	3,497	3,473	3,562	3,436	2,746	2,838	2,838	3,122	2,923	2,906	2,800
諏訪(諏訪地方事務所)計	178,895	201,711	169,911	177,350	170,450	169,956	165,523	179,774	152,209	153,608	151,674	171,492	163,798	182,617
伊那市	44	44	44	44	44	44	44	44	43	43	43	43	43	43
中央アルプス山	100.0	100.0	100.0	100.0	100.0	100.0	100.0	100.0	97.7	100.0	100.0	100.0	100.0	100.0
羽広	521	532	528	517	529	551	557	3,707	4,671	4,813	4,818	4,343	3,855	3,853
伊那西部高原	-	-	-	-	-	-	990.0	1,050	1,773	1,943	1,482	1,741	1,893	2,742
中央アルプス	3,328	3,632	3,025	3,775	2,977	3,419	3,274	352	3,641	3,500	3,224	3,049	2,820	2,432
駒ヶ根市	99.1	109.1	83.3	124.8	78.9	114.8	95.8	10.8	1,034.4	96.1	92.1	94.6	92.5	86.2
駒ヶ根高原	8,453	8,485	8,121	7,653	6,572	6,021	5,729	4,073	6,061	7,237	7,263	7,259	6,721	6,569
光前寺	5,080	5,060	4,696	4,434	4,224	4,224	4,175	2,875	4,103	4,210	4,305	4,305	4,305	3,850
駒ヶ根	98.8	99.6	92.8	94.4	95.3	100.0	98.8	68.9	142.7	102.6	102.3	100.0	100.0	89.4
シルクミュージアム	-	-	-	-	-	-	-	-	-	-	-	-	-	-
高遠町	3,624	3,802	4,199	4,060	3,963	5,695	5,183	4,278	4,451	4,842	4,710	3,964	4,172	4,482
高遠温泉	100.3	104.9	110.4	96.7	97.6	143.7	91.0	82.5	104.0	108.8	97.3	84.2	105.2	107.4
高遠の湯	-	-	-	-	1,595.0	1,471	1,360	1,238	1,243	1,191	1,177	1,224	1,239	1,214
入笠山	317	316	317	311	299	345	464	749	837	896	881	907	892	1,056
遠照寺及び山室渓谷	108.2	99.7	100.3	98.1	96.1	115.4	134.5	161.4	111.7	107.0	98.3	103.0	98.3	118.4
千代田湖・晴ヶ峰	37	37	37	37	34	32	29	28	28	83	84	88	88	88
高遠少年自然の家	105.7	100.0	100.0	100.0	91.9	94.1	90.6	96.6	100.0	296.4	101.2	104.8	100.0	100.0
枝垂栗自生地	68	71	71	295	1,011	1,129	1,111	1,447	1,512	1,079	1,297	1,215	1,186	1,066
中央アルプス	123.6	104.4	100.0	415.5	342.7	111.7	98.4	130.2	104.5	71.4	120.2	93.7	97.6	89.9
横川	330	352	611	659	686	656	633	613	577	583	590	448	401	352
荒神山公園	102.5	106.7	173.6	107.9	104.1	95.6	96.5	96.8	94.1	101.0	101.2	75.9	89.5	87.8
菅輪町	149	153	153	137	150	147	140	317	1,063	1,048	989	912	841	832
菅野高原	102.1	102.7	100.0	89.5	109.5	98.0	95.2	226.4	335.3	98.6	94.4	92.2	92.2	98.9
菅野	-	-	312.0	1,381	1,400	2,218	2,358	1,905	1,798	1,746	1,653	1,654	1,344	1,493
菅野	-	-	-	442.6	101.4	158.4	106.3	80.8	94.4	97.1	94.7	100.1	81.3	111.1
菅野	104	103	103	97	102	94	141	172	120	173	176	153	119	118
菅野	103.0	99.0	100.0	94.2	105.2	92.2	150.0	122.0	69.8	144.2	101.7	86.9	77.8	99.2
菅野	484	493	778	784	838	755	965	954	3,180	3,226	3,189	2,993	3,143	3,076
菅野	106.6	101.9	157.8	100.8	106.9	90.1	127.8	98.9	333.3	101.4	98.9	93.9	105.0	97.9
飯島町	687	698	662	723	719	692	829	784	751	788	774	770	358	383
南箕輪村	100.6	101.6	94.8	109.2	99.4	96.2	119.8	94.6	95.8	104.9	98.2	99.5	46.5	107.0
権兵衛峠	830	870	829	1,226	1,126	1,143	1,041	2,043	2,424	2,487	2,541	4,172	4,640	4,579
権兵衛峠	112.5	104.8	95.3	147.9	91.8	101.5	91.1	196.3	118.6	102.6	102.2	164.2	111.2	98.7
沢尻不動尊	45	40	36	50	56	80	104	100	89	92	92	93	93	93
中川村	152	149	151	148	147	148	135	132	133	130	128	127	127	127
馬形山	99.3	98.0	101.3	98.0	99.3	100.7	91.2	97.8	100.8	97.7	98.5	99.2	100.0	100.0
小波	68	60	73	71	72	68	67	53	34	25	21	26	21	12
ふれあいの里	115.3	88.2	121.7	97.3	101.4	94.4	98.5	79.1	64.2	73.5	84.0	123.8	80.8	57.1
小波	154	151	164	227	270	295	293	337	279	227	254	236	250	237
ふれあいの里	103.4	98.1	108.6	138.4	118.9	109.3	99.3	115.0	82.8	81.4	111.9	92.9	105.9	94.8
ふれあいの里	-	-	-	-	-	1,110.0	1,003	988	934	882	813	692	708	674
ふれあいの里	-	-	-	-	-	-	90.4	96.5	96.5	94.4	92.2	85.1	102.3	95.2

(上段:延利用者数(百人)、下段:対前年比(%))

市町村名	観光地名	観光地延利用者数の推移															備考
		3年	4年	5年	6年	7年	8年	9年	10年	11年	12年	13年	14年	15年	16年		
長谷村	鹿嶺高原	107 96.4	107 100.0	114 106.5	114 100.0	115 100.9	117 101.7	114 97.4	111 97.4	101 91.0	93 92.1	100 107.5	100 100.0	98 98.0	98 100.0		
"	美和湖	99 98.0	99 100.0	100 101.0	100 100.0	100 100.0	100 100.0	98 98.0	94 95.9	110 117.0	119 108.2	121 101.7	120 99.2	119 99.2	118 99.2		
"	南アルプス部	435 101.9	458 105.3	448 97.8	465 103.8	478 102.8	471 98.5	468 99.4	514 109.8	464 90.3	451 97.2	478 106.0	482 100.8	479 99.4	456 95.2		
宮田村	伊那峡	187 106.3	184 98.4	144 78.3	144 100.0	144 100.0	131 93.1	128 95.5	120 93.8	118 98.3	174 147.5	118 100.0	118 100.0	76 64.4	55 72.4		
"	駒ヶ根高原	413 96.0	389 94.2	384 98.7	465 121.1	495 106.5	849 171.5	996 117.3	922 92.6	984 106.7	887 90.1	818 92.2	709 86.7	745 105.1	708 95.0		
"	宮田高原	84.6 84.6	36.4 36.4	150.0 150.0	116.7 116.7	164.3 164.3	160.9 160.9	86.5 86.5	90.6 90.6	29 29	15 15	18 64.3	20 111.1	18 90.0	18 100.0		
"	中央アルプス岳	588 71.6	830 141.2	695 83.7	864 124.3	791 91.6	955 120.7	940 98.4	140 14.9	1,031 736.4	1,036 100.5	919 88.7	762 82.9	714 93.7	689 96.5		
上伊那地方事務所計		26,326 101.6	27,123 103.0	26,807 98.8	28,795 107.4	29,960 100.6	33,000 114.0	33,401 101.2	30,149 90.3	42,568 141.2	44,032 103.4	43,076 97.8	42,725 99.2	41,649 97.5	41,789 100.3		
飯田市	天龍峡	5,798 103.2	6,106 105.3	3,601 59.0	3,507 97.4	3,528 100.6	3,281 93.0	3,081 93.9	2,663 86.4	2,765 103.8	2,679 96.9	2,157 80.5	2,234 103.6	1,863 82.9	1,778 96.0		
"	天龍舟下り	1,576 109.5	1,836 116.5	2,672 145.5	2,288 85.6	2,583 112.9	2,464 95.4	2,252 91.4	2,004 89.0	2,131 106.3	2,014 94.5	2,005 99.6	2,143 106.9	1,440 67.2	1,415 98.3		
"	大平高原	120 108.1	125 104.2	120 96.0	149 124.2	176 118.1	181 102.8	151 83.4	165 109.3	167 101.2	165 98.8	165 100.0	167 101.2	173 103.6	152 87.9		
"	妙琴原高原	192 81.4	184 95.8	155 84.2	181 116.8	202 111.6	202 100.0	198 98.0	228 115.2	228 100.0	224 98.2	215 96.0	224 104.2	224 100.0	216 96.4		
"	猿庫の泉	141 99.3	142 100.7	140 98.6	194 138.6	251 129.4	253 100.8	259 102.4	261 100.8	231 88.5	256 110.8	251 98.0	268 106.8	273 101.9	277 101.5	昭和63年から新規	
"	元善光寺	4,783 296.3	1,968 41.1	1,979 100.6	1,815 91.7	1,868 102.9	1,895 101.4	5,832 307.8	2,330 40.0	2,710 116.3	2,531 93.4	2,559 101.1	2,978 116.4	6,309 211.9	2,700 42.8	昭和63年から新規	
"	野森底公園	503 93.3	535 106.4	517 96.6	614 118.8	639 104.1	657 102.8	649 98.8	672 103.5	650 96.7	643 98.9	632 102.4	647 100.0	647 100.0	635 98.1	平成10年から新規	
"	伊那谷道中	-	-	-	-	-	-	-	3,500.0	3,262 93.2	3,003 92.1	2,694 89.7	2,503 92.9	2,370 94.7	2,516 106.2	平成10年から新規	
松川町	松川高原・まつかわ温泉清流苑	200 103.6	197 98.5	2,504 1,271.1	3,311 132.2	3,196 96.5	3,200 100.1	2,908 90.9	2,919 100.4	3,114 106.7	2,962 95.1	2,923 98.7	2,775 94.9	2,638 95.1	2,334 88.5	平成9年名称を「松川高原」から「松川高原・まつかわ温泉清流苑」に変更	
高森町	不動滝	79 129.5	170 215.2	142 83.5	161 113.4	152 94.4	0 0.0	20 -	131 655.0	114 87.0	79 69.3	104 131.6	120 115.4	110 91.7	105 95.5	平成7年から新規	
"	湯ヶ洞	-	-	-	-	-	-	-	1,888 124.5	1,764 93.2	1,732 98.2	1,582 91.3	1,720 108.7	1,726 100.3	1,662 96.3	平成7年から新規	
"	天竜舟下り	-	-	-	-	-	-	-	-	-	-	-	-	-	-	平成2年取り消し	
"	蘭ミュージアム・高森	-	-	-	-	-	-	-	-	-	-	-	230.0	667 290.0	304 45.6	平成14年から新規	
阿南町	新野高原	101 102.0	107 105.9	93 86.9	68 73.1	66 97.1	65 98.5	61 93.8	60 98.4	73 121.7	71 97.3	1,033 1,454.9	1,375 133.1	1,505 109.5	1,564 103.9		
"	富草・阿南泉	-	-	-	-	2,135.0 98.8	2,007 94.0	1,778 88.6	1,576 88.6	1,999 126.8	2,058 103.0	1,995 96.9	1,510 75.7	1,546 102.4	1,495 96.7	平成6年から新規	
"	和知野川	-	-	-	-	-	-	-	51.0	53	52	60	52	72	102	平成10年から新規	
清内路村	ふるさと自然園	364 105.2	381 104.7	384 100.8	419 109.1	396 94.5	417 105.3	381 91.4	330 86.6	246 74.5	229 93.1	314 137.1	299 95.2	298 99.7	240 80.5	平成7年名称を「清内路高原」から「ふるさと自然園」に変更	
阿智村	高士見台	22 100.0	22 100.0	24 109.1	26 108.3	38 146.2	43 113.2	31 72.1	38 122.6	83 218.4	80 96.4	88 110.0	91 103.4	92 101.1	128 139.1		

(上段:延利用者数(百人)、下段:対前年比(%))

町村名	観光地名	観光地延利用者数の推移															備考
		3年	4年	5年	6年	7年	8年	9年	10年	11年	12年	13年	14年	15年	16年		
阿智村	昼神温泉	5,616 104.1	6,271 111.7	6,282 100.2	6,279 100.0	6,282 100.0	6,204 98.8	6,167 99.4	6,200 100.5	6,045 97.5	6,052 100.1	6,261 103.5	7,419 118.5	7,824 105.5	7,818 99.9		
"	長岳寺	327 89.8	312 95.4	304 97.4	300 98.7	300 100.0	297 99.0	293 98.7	290 99.0	260 89.7	259 99.6	259 100.0	257 99.2	259 100.8	251 96.9		
"	園原の里	-	-	-	-	-	1,561.0	2,594 166.2	2,346 90.4	2,169 92.5	2,308 101.9	2,555 110.7	2,418 94.6	2,395 99.0			
浪合村	治部坂高原	1,980 125.6	1,976 99.8	2,511 127.1	3,032 120.7	2,854 94.1	3,056 107.1	2,826 92.5	2,668 94.4	2,178 81.6	1,898 87.1	1,638 86.3	1,642 100.2	1,693 103.1	1,771 104.6		
"	あらばき高原	1,106 118.9	923 83.5	901 97.6	936 103.9	896 95.7	1,117 124.7	1,532 137.2	1,568 102.3	1,537 98.0	1,550 100.8	1,610 103.9	1,540 95.7	1,447 94.0	1,446 99.9		
平谷村	平谷高原	1,140 125.6	1,115 97.8	752 67.4	1,260 167.6	1,390 110.3	1,512 108.8	1,329 87.9	1,237 93.1	1,232 99.6	1,053 85.5	1,075 102.1	985 91.6	888 90.2	837 94.3		
"	信州平谷温泉	-	-	-	-	3,672.0	3,845 104.7	3,753 97.6	3,502 93.3	3,226 92.1	3,024 93.7	2,946 97.4	2,556 86.8	2,648 103.6	2,455 92.7		
根羽村	茶臼山高原	301 101.7	307 102.0	277 90.2	287 103.6	315 109.8	249 79.0	249 100.0	259 104.0	168 64.9	155 92.3	411 265.2	677 164.7	587 86.7	533 90.8		
"	根羽川漁場	102 102.0	110 107.8	106 96.4	105 99.1	81 77.1	87 107.4	82 94.3	96 117.1	59 61.5	59 100.0	35 59.3	40 114.3	36 90.0	36 100.0		
"	丸山高原	449 102.0	456 101.6	452 99.1	359 79.4	398 110.9	331 83.2	318 96.1	327 102.8	265 81.0	243 91.7	231 95.1	270 116.9	218 80.7	217 99.5		
"	赤坂高原	-	-	-	-	-	-	-	1,717.0	1,528 89.0	1,566 102.5	1,662 106.1	1,446 87.0	1,378 95.3	1,335 96.9		
下条村	親田温泉郷	1,365 285.6	1,610 117.9	1,555 96.6	1,823 117.2	1,973 108.2	2,542 128.8	3,300 129.8	3,424 103.8	3,643 106.4	4,111 112.8	3,879 94.4	3,864 99.6	3,875 100.3	4,486 115.8		
売木村	うる自然休養村	988 152.0	1,118 113.2	1,658 148.3	2,130 128.5	1,977 92.8	1,653 83.6	1,632 98.7	1,592 97.5	1,563 98.2	1,668 106.7	1,676 100.5	1,702 101.6	1,688 98.0	1,624 97.4		
"	茶臼山	90 105.9	90 100.0	0.0	-	-	-	-	-	-	-	-	-	-	-		
天龍村	和知野川	-	-	-	404.0	310 76.7	345 111.3	285 82.6	337 118.2	323 95.8	287 88.9	298 103.8	340 114.1	289 85.0	208 72.0		
"	天龍温泉	-	-	-	-	877.0	939 107.1	926 98.6	908 98.1	931 102.5	886 95.2	817 92.2	760 93.0	704 92.6	639 90.8		
泰阜村	万古溪谷	44 100.0	44 100.0	41 93.2	42 102.4	42 100.0	48 114.3	51 106.3	49 96.1	63 128.6	48 76.2	48 100.0	48 100.0	49 102.1	46 93.9		
"	あいパーク	-	-	-	-	-	-	-	18.0	19 105.6	20 105.3	27 135.0	23 85.2	27 117.4	36 133.3		
喬木村	矢菅公園	96 99.0	95 99.0	86 90.5	175 203.5	173 98.9	157 90.8	111 70.7	114 102.7	108 94.7	61 56.5	53 86.9	50 94.3	47 94.0	47 100.0		
"	阿島大藤	368 97.9	354 96.2	310 87.6	300 96.8	290 96.7	420 144.8	300 71.4	300 100.0	250 83.3	300 120.0	270 90.0	250 92.6	250 100.0	150 60.0		
豊丘村	三色藤泉龍院	250 108.7	240 96.0	210 87.5	220 104.8	120 54.5	110 91.7	180 163.6	150 83.3	130 86.7	130 100.0	80 61.5	100 125.0	70 70.0	20 28.6		
"	松茸の里	25 113.6	2 8.0	23 1,150.0	8 34.8	19 237.5	30 157.9	24 80.0	24 100.0	8 33.3	37 462.5	31 83.8	38 122.6	22 57.9	24 109.1		
大鹿村	南アールズ	216 100.9	215 99.5	208 96.7	217 104.3	218 100.5	213 97.7	246 115.5	268 108.9	291 108.6	297 102.1	295 99.3	296 100.3	296 100.0	245 82.8		
"	小洪水系	309 102.7	315 101.9	309 98.1	322 104.2	322 100.0	343 106.5	393 114.6	422 107.4	534 126.5	743 139.1	804 108.2	804 100.0	804 100.0	659 82.0		
上村	高しらび	582 102.8	586 100.7	545 93.0	1,314 241.1	968 73.7	911 94.1	823 90.3	700 85.1	757 108.1	654 86.4	693 106.0	580 83.7	456 78.6	338 74.1		
"	上	29 107.4	27 93.1	0.0	-	-	-	-	-	-	-	-	-	-	-		

(上段:延利用者数(百人)、下段:対前年比(%))

市町村名	観光地延利用者数の推移												備考			
	3年	4年	5年	6年	7年	8年	9年	10年	11年	12年	13年	14年		15年	16年	
上村	-	-	-	-	-	-	-	-	-	311.0	253	244	211	204	209	平成11年から新規
南信濃村	100.0	100.0	100.0	100.0	40	33	40	28	28	100.0	26	30	30	30	30	
"	119.1	100.0	105.6	192.7	626	91.3	491	333	344	1,109	1,109	1,448	1,239	1,239	1,239	平成2年から新規、平成12年から名称を「せせらぎの里」から「遠山温泉郷」に変更
下伊那地方事務所計	29,639	28,316	29,257	35,132	40,341	42,762	47,434	47,698	47,560	47,532	47,779	49,267	51,369	46,717	51,369	
伊那	55,965	55,439	56,084	63,927	69,301	75,762	80,835	77,847	90,128	91,564	90,855	91,992	93,018	88,506	90,9	
木曾福島町	112.5	99.1	101.1	114.0	108.4	109.3	106.7	96.3	115.8	101.6	99.2	101.3	101.1	95.1	95.1	
"	4,131	4,517	4,125	4,000	3,651	3,494	3,074	3,233	3,003	2,894	2,682	2,556	2,166	1,480	1,480	
"	112.2	109.3	91.3	97.0	91.3	95.7	88.0	105.2	92.9	96.4	92.7	95.3	84.7	68.3	68.3	
"	7,024	7,094	6,764	6,618	6,231	5,902	5,217	4,956	4,708	4,612	4,577	4,569	4,246	3,837	3,837	
"	99.9	101.0	95.3	97.8	94.2	94.7	88.4	95.0	95.0	98.0	99.2	99.8	92.9	90.4	90.4	
上松町	6,733	5,937	5,513	6,284	6,310	6,427	5,943	5,490	5,425	5,429	5,411	5,124	4,071	2,201	2,201	
"	96.6	88.2	92.9	114.0	100.4	101.9	92.5	92.4	98.8	100.1	99.7	94.7	79.4	54.1	54.1	
"	146	132	101	102	97	94	89	78	79	77	99	116	111	111	111	
"	98.0	90.4	76.5	101.0	95.1	96.9	94.7	87.6	101.3	97.5	128.6	117.2	95.7	100.0	100.0	
"	64	59	53	58	59	76	66	45	46	47	50	50	44	60	60	
中央アルプス	104.9	92.2	89.8	109.4	101.7	128.8	86.8	68.2	102.2	102.2	106.4	100.0	88.0	136.4	136.4	
木曾駒ヶ岳	1,190	1,128	969	1,160	1,184	1,255	1,142	1,058	980	1,135	1,151	1,092	1,010	1,059	1,059	
赤自然休養林	106.5	94.8	85.9	119.7	102.1	106.0	91.0	92.6	92.6	115.8	101.4	94.9	92.5	104.9	104.9	
"	52	38	29	29	24	-	-	-	-	-	-	-	-	-	-	平成8年取り消し
芦島高原	52.5	73.1	76.3	100.0	82.8	0.0	-	-	-	-	-	-	-	-	-	
南木曾町	382	387	365	381	356	390	411	388	280	285	240	177	172	138	138	
田立の滝	97.9	101.3	94.3	104.4	93.4	109.6	105.4	94.4	72.2	101.8	84.2	73.8	97.2	80.2	80.2	
"	8,620	9,299	8,825	9,143	8,587	8,934	8,397	8,244	8,211	8,018	8,415	8,083	7,683	7,367	7,367	
"	104.8	107.9	105.7	93.1	93.9	104.0	94.0	98.2	99.6	97.6	105.0	96.1	95.1	95.9	95.9	
"	59	305	632	634	660	635	531	533	510	559	531	500	483	454	454	平成10年名称を「富貴畑」から「富貴畑高原温泉郷」に変更
富貴畑高原郷	103.5	516.9	207.2	100.3	104.1	96.2	83.6	100.4	95.7	109.6	95.0	94.2	96.6	94.0	94.0	
"	120	154	140	146	142	182	161	159	188	192	169	152	142	117	117	
"	100.8	128.3	90.9	104.3	97.3	128.2	88.5	98.8	118.2	102.1	88.0	89.9	93.4	82.4	82.4	
"	372	428	435	609	634	668	1,047	219	224	221	198	193	175	166	166	
南木曾山麓	100.3	115.1	101.6	140.0	104.1	105.4	156.7	20.9	102.3	98.7	89.6	97.5	90.7	94.9	94.9	
"	-	-	-	-	-	-	-	-	1,249.0	1,171	1,286	1,089	1,038	897	897	平成10年から新規(「南木曾山麓」から分離)
南木曾温泉郷	-	-	-	-	-	-	-	-	101.6	92.3	109.8	84.7	95.3	86.4	86.4	
榑川村	2,021	2,022	2,048	2,065	3,010	3,153	3,214	3,237	3,141	3,253	3,531	4,138	3,815	3,656	3,656	
良井宿	101.2	100.0	101.3	100.8	145.8	104.8	101.9	100.7	97.0	103.6	108.5	117.2	92.2	95.8	95.8	
"	376	395	409	838	1,270	1,416	1,522	1,460	1,418	1,432	1,437	1,472	1,471	1,438	1,438	
平沢	98.2	105.1	103.5	204.9	151.6	111.5	107.5	95.9	97.1	101.0	100.3	102.4	99.9	97.8	97.8	
木祖村	2,972	3,223	3,288	3,170	3,079	3,405	3,082	2,991	2,439	2,117	1,910	1,921	1,902	1,692	1,692	
やはら高原	110.2	108.4	102.0	96.4	97.1	110.6	90.5	97.0	81.5	86.8	90.2	100.6	99.0	89.0	89.0	
"	29	28	26	69	36	49	28	47	47	56	45	75	82	82	82	
鳥居峠	93.5	96.6	92.9	265.4	52.2	136.1	57.1	167.9	100.0	119.1	80.4	166.7	109.3	100.0	100.0	
"	-	-	-	-	-	-	-	310	262	245	201	195	185	184	184	平成9年から新規
奥木曾湖	-	-	-	-	-	-	-	97.5	84.5	93.5	82.0	97.0	94.9	99.5	99.5	
日義村	5,313	5,296	4,580	4,780	4,467	4,334	4,321	4,264	4,219	3,920	3,975	3,645	3,615	3,496	3,496	
曾駒高原	102.2	99.7	86.5	104.4	93.5	97.0	99.7	98.7	98.9	92.9	101.4	91.7	99.2	96.7	96.7	
"	80	161	168	165	150	172	155	158	146	131	144	128	105	89	89	
德音寺院	102.6	201.3	104.3	98.2	90.9	114.7	90.1	101.9	92.4	89.7	109.9	88.9	82.0	84.8	84.8	
開田村	1,068	1,082	1,100	1,544	1,531	1,906	2,751	3,105	2,845	3,084	3,221	3,942	3,450	3,467	3,467	
高原	103.5	101.3	101.7	140.4	99.2	124.5	144.3	112.9	91.6	108.4	104.4	122.4	87.5	100.5	100.5	

(上段:延利用者数(百人)、下段:対前年比(%))

市町村名	観光地延利用者数の推移																備考
	3年	4年	5年	6年	7年	8年	9年	10年	11年	12年	13年	14年	15年	16年			
開田村	154	154	153	150	149	159	156	156	156	-	-	-	-	-	-	平成12年から「開田高原」に含める	
御岳山	107.7	100.0	99.4	98.0	99.3	106.7	98.1	100.0	100.0	-	-	-	-	-	-		
三岳村	2,548	3,664	3,938	3,944	3,384	3,801	3,659	3,898	3,100	2,870	2,547	2,498	2,058	774	774		
御嶽の里	120.2	143.8	107.5	100.2	85.8	112.3	96.3	106.5	79.5	92.6	88.7	98.1	82.4	37.6	37.6	平成9年から新規	
王滝村	-	-	-	-	-	-	606.0	703	713	691	659	722	734	760	103.5		
御岳山	401	410	333	805	779	715	655	648	665	660	665	642	560	567	567		
御岳高原	7,980	8,558	9,153	8,768	7,589	6,839	5,415	5,826	4,199	4,318	4,047	3,996	3,480	3,096	3,096		
王滝川渓谷	113.6	107.2	107.0	95.8	86.6	90.1	79.2	107.6	72.1	102.8	93.7	98.7	87.1	89.0	89.0		
大桑村	0	213	173	228	226	231	208	217	217	219	242	239	201	198	198	平成4年名称を「牧尾ダム」から「王滝川渓谷」に変更し対象範囲を変更	
鹿ノ湯	348	160	140	134	133	133	132	131	128	131	132	131	130	128	128		
阿寺渓谷	96.4	46.0	87.5	95.7	99.3	100.0	99.2	99.2	97.7	102.3	100.8	99.2	99.2	98.5	98.5		
伊奈川渓谷	77	65	54	52	51	51	51	51	51	51	51	51	51	51	51		
のぞきど高原	100.0	84.4	83.1	96.3	98.1	100.0	100.0	100.0	100.0	100.0	100.0	100.0	100.0	100.0	100.0		
山口村	249	285	286	297	321	662	765	765	758	757	779	780	762	735	735		
駿母森林公園	91.9	114.5	100.4	103.8	108.1	206.2	115.6	100.0	99.1	99.9	102.9	100.1	97.7	96.5	96.5		
木曾路(木曾地方事務所)計	29	27	27	28	29	28	28	28	28	28	28	28	28	28	28		
松本市	100.0	93.1	100.0	103.7	103.6	96.6	100.0	100.0	100.0	100.0	100.0	100.0	100.0	100.0	100.0		
美ヶ原温泉郷	288	248	247	252	230	234	428	422	395	400	398	390	380	371	371		
崖の湯温泉	78.9	86.1	99.6	102.0	91.3	101.7	182.9	98.6	93.6	101.3	99.5	98.0	97.4	97.6	97.6		
美ヶ原高原	5,992	5,612	5,257	4,590	4,994	4,478	4,523	4,566	4,711	5,105	4,854	4,746	3,996	3,886	3,886		
浅間温泉	97.9	93.7	93.7	87.3	108.8	89.7	101.0	101.0	103.2	108.4	95.1	97.8	84.2	97.2	97.2		
美鈴湖	221	216	208	203	1,502	3,457	3,606	3,621	3,704	3,548	3,271	3,128	2,744	2,623	2,623	平成8年から調査対象地域の変更	
鹿温泉	99.5	97.7	96.3	97.6	739.9	230.2	104.3	100.4	102.3	95.8	92.2	95.6	87.7	95.6	95.6		
信州博覧会	59,039	61,297	60,539	61,240	60,865	63,280	61,701	62,256	58,265	57,656	56,946	56,568	51,090	45,208	45,208		
塩尻市	103.8	103.8	98.8	101.2	98.4	104.0	97.5	100.9	93.6	99.0	98.8	99.3	90.3	88.5	88.5		
平出遺跡	10,837	10,428	18,152	9,433	8,172	8,434	7,922	7,313	15,921	10,845	7,595	11,422	6,982	6,646	6,646		
みどり湖	107.9	96.2	174.1	52.0	86.6	103.2	93.9	92.3	217.7	68.1	70.0	150.4	61.1	95.2	95.2		
子ロルの森	6,668	6,732	6,172	6,145	6,177	6,214	5,564	4,723	4,829	5,272	5,312	5,432	6,193	7,003	7,003		
	104.7	101.0	99.8	91.4	100.5	100.6	89.5	84.9	102.2	109.2	100.8	102.3	114.0	113.1	113.1		
	207	225	253	234	211	215	191	124	119	116	106	103	79	68	68		
	114.4	108.7	112.4	92.5	90.2	101.9	88.8	64.9	96.0	97.5	91.4	97.2	76.7	86.1	86.1		
	10,086	9,512	8,480	9,409	8,378	8,316	7,487	7,047	6,619	8,382	7,041	9,182	6,942	5,726	5,726		
	94.9	94.3	89.2	111.0	89.0	99.3	90.0	94.1	93.9	126.6	84.0	130.4	75.6	82.5	82.5		
	12,097	11,615	11,112	9,622	9,217	9,265	9,221	8,845	8,016	8,008	8,040	7,893	7,365	6,758	6,758		
	103.2	96.0	95.7	86.6	95.8	100.5	99.5	90.6	99.9	99.9	100.4	98.2	93.3	91.8	91.8		
	2,344	2,139	1,793	1,910	1,611	1,446	1,394	1,240	1,133	1,539	1,339	1,213	976	814	814		
	127.0	91.3	83.8	106.5	84.3	89.8	96.4	89.0	135.8	135.8	107.1	90.6	80.5	83.4	83.4		
	-	-	-	-	-	617.0	891	1,083	1,073	1,085	1,081	1,211	1,176	1,194	1,194	平成8年から新規	
	-	-	-	-	-	-	144.4	121.5	99.1	101.1	99.6	112.0	97.1	101.5	101.5		
	-	-	-	-	-	-	-	-	-	-	-	-	-	-	-	平成5年開催	
	-	-	-	-	-	-	-	-	-	-	-	-	-	-	-		
	759	793	947	1,098	1,101	1,168	1,237	1,244	1,242	1,227	1,233	1,243	1,240	891	891		
	101.6	104.5	119.4	115.9	100.3	106.1	105.9	100.6	99.8	98.8	100.5	100.8	99.8	71.9	71.9		
	347	945	789	1,077	953	915	866	795	778	721	588	577	555	515	515		
	106.8	272.3	83.5	136.5	88.5	96.0	94.6	91.8	92.7	92.7	81.6	98.1	96.2	92.8	92.8		
	871	858	776	756	611	539	524	536	507	516	508	511	506	422	422		
	107.4	98.5	90.4	97.4	80.8	88.2	97.2	102.3	94.6	101.8	98.4	100.6	99.0	83.4	83.4		
	-	-	-	-	-	-	-	-	3,967.0	2,738	1,999	1,838	1,567	1,186	1,186	平成11年から新規	
	-	-	-	-	-	-	-	-	-	69.0	73.0	91.9	85.3	75.7	75.7		

(上段:延利用者数(百人)、下段:対前年比(%))

市町村名	観光地名	観光地延利用者数の推移												備考		
		3年	4年	5年	6年	7年	8年	9年	10年	11年	12年	13年	14年		15年	16年
明科町	長峰山	-	-	-	-	-	-	347	332	333	352	349	397	361	336	平成8年から新規
"	龍門剱公園	-	-	-	-	-	-	101.5	95.7	100.3	105.7	99.1	113.8	90.9	93.1	
"	あやめ公園	-	-	-	-	-	-	-	-	-	858.0	1,254	1,306	1,489	1,522	平成12年から新規
四賀村	福寿草の里	-	-	-	-	816.0	822	777	1,579	1,113	1,396	1,399	1,288	1,615	1,276	平成7年から新規
坂北村	差切峡	194	190	194	199	209	235	216	180	162	154	143	116	121	108	
"	高着山	121.3	97.9	102.1	102.6	105.0	112.4	91.9	83.3	90.0	95.1	92.9	81.1	104.3	89.3	
麻績村	聖高	1,989	2,092	2,045	2,221	2,138	1,999	1,773	1,756	1,685	1,575	1,553	1,567	1,468	1,501	
"	冠着山	91.3	105.2	97.8	108.6	96.3	93.5	88.7	99.0	96.0	93.5	98.6	100.9	93.7	102.2	
"	那羅山	185	180	180	170	161	153	151	154	156	153	145	145	143	142	
"	聖山	97.9	97.3	100.0	94.4	94.7	95.0	98.7	102.0	101.3	98.1	94.8	100.0	98.6	99.3	
"	四曲峠	956	938	962	952	915	901	896	890	877	857	828	812	806	802	
生坂村	清路	97.9	98.7	102.6	99.0	96.1	98.5	99.4	99.3	98.5	97.7	96.6	98.1	99.3	99.5	
山形村	清水高原	179	172	169	165	157	151	149	151	149	142	130	127	125	125	
朝日村	朝日	97.8	96.1	98.3	97.6	95.2	96.2	98.7	101.3	98.7	95.3	91.5	97.7	98.4	100.0	
豊科町	安曇野の里	81	75	77	116	108	112	114	109	100	110	112	129	137	142	
"	日里	100.0	92.6	102.7	150.6	93.1	103.7	101.8	95.6	91.7	110.0	101.8	115.2	106.2	103.6	
穂高町	房温泉	397	419	314	48	394	449	403	407	441	477	313	303	292	346	
"	アルプス銀座	105.6	105.5	74.9	15.3	820.8	114.0	89.8	101.0	108.4	108.2	65.6	96.8	96.4	118.5	
"	穂高温泉郷	-	-	484.0	581	588	685	603	448	557	560	523	479	459	437	平成5年から新規
"	穂高温泉郷	-	-	-	120.0	101.2	116.5	88.0	74.3	124.3	100.5	93.4	91.6	95.8	95.2	
"	穂高温泉郷	2,355	2,826	2,757	2,628	2,466	2,261	2,201	2,050	1,740	1,517	1,588	1,506	1,733	1,783	
"	穂高温泉郷	106.9	120.0	97.6	95.3	93.8	91.7	97.3	93.1	84.9	87.2	104.7	94.8	115.1	102.9	
"	穂高温泉郷	722	702	685	693	670	649	657	624	552	546	544	536	530	527	
"	穂高温泉郷	113.5	97.2	97.6	101.2	96.7	96.9	101.2	95.0	88.5	98.9	99.6	98.5	98.9	99.4	
"	穂高温泉郷	757	756	671	688	708	684	690	692	658	726	756	852	802	701	
"	穂高温泉郷	96.1	99.9	88.8	102.5	102.9	96.6	100.9	100.3	95.1	110.3	104.1	112.7	94.1	87.4	
"	穂高温泉郷	3,543	3,581	3,548	3,496	3,511	3,481	3,461	3,554	3,857	4,134	4,240	4,232	4,201	4,151	
"	穂高温泉郷	97.4	101.1	99.1	98.5	100.4	99.1	99.4	102.7	108.5	107.2	102.6	99.8	99.3	98.8	
"	穂高温泉郷	6,463	6,589	6,382	6,434	7,618	7,834	7,977	8,302	9,476	9,942	10,176	10,539	9,749	9,531	平成7年から名称の変更及び対象観光地の変更
"	穂高温泉郷	101.6	101.9	96.9	100.8	118.4	102.8	101.8	104.1	114.1	104.9	102.4	103.6	92.5	97.8	
奈川村	奈川温泉	861	881	895	893	876	881	819	747	684	679	655	615	582	576	
"	奈川温泉	104.2	102.3	101.6	99.8	98.1	100.6	93.0	91.2	91.6	99.3	96.5	93.9	94.6	99.0	
"	奈川温泉	953	995	1,002	997	943	956	937	869	781	777	754	725	695	675	
"	奈川温泉	125.6	104.4	100.7	99.5	94.6	101.4	98.0	92.7	89.9	99.5	97.0	96.2	95.9	97.1	
"	奈川温泉	925	943	942	937	942	928	882	743	674	672	647	614	596	597	
"	奈川温泉	108.6	101.9	99.9	99.5	100.5	98.5	95.0	84.2	90.7	99.7	96.3	94.9	97.1	100.2	
"	奈川温泉	1,465	1,465	1,486	1,869	1,521	1,519	1,445	1,283	1,059	973	919	877	853	789	平成9年名称を「野麦峠スキップ」から「奈川高原」に変更
"	奈川温泉	106.8	100.0	101.4	125.8	81.4	99.9	95.1	88.8	82.5	91.9	94.5	95.4	97.3	92.5	
安曇村	上高地	17,970	18,262	17,740	20,851	20,617	20,367	19,578	19,091	17,849	19,887	19,311	19,043	19,248	15,463	
"	上高地	102.4	101.6	97.1	117.5	98.9	98.8	96.1	97.5	93.5	111.4	97.1	98.6	101.1	80.3	
"	上高地	13,281	13,180	12,408	12,461	11,090	10,299	9,273	9,320	8,173	7,846	7,465	8,351	6,729	5,935	平成6年名称を「乗鞍」から「乗鞍高原」に変更
"	上高地	105.3	99.2	94.2	100.4	89.0	92.9	90.0	100.5	87.7	96.0	95.1	111.9	80.6	88.2	
"	上高地	3,948	3,898	3,742	3,866	3,824	3,792	3,959	4,083	4,804	4,919	4,728	4,558	4,244	3,577	
"	上高地	101.0	98.7	96.0	103.3	98.9	99.2	104.4	103.1	117.7	102.4	96.1	96.4	93.1	84.3	
梓川村	道の祖	-	-	-	-	-	-	-	-	-	557.0	592	645	608	604	平成12年から新規
"	道の祖	-	-	-	-	-	-	-	-	-	-	106.3	109.0	94.3	99.3	
三郷村	室山公園	311	329	304	307	281	755	458	1,900	2,555	3,211	3,034	2,989	2,668	2,578	平成8年名称を「室山高原」から「室山公園」に変更
"	室山公園	120.5	105.8	92.4	101.0	91.5	268.7	60.7	414.8	134.5	125.7	94.5	98.5	89.3	96.6	平成4年取り消し
"	大滝山麓	0	-	-	-	-	-	-	-	-	-	-	-	-	-	

(上段:延利用者数(百人)、下段:対前年比(%))

市町村名	観光地延利用者数の推移															備考
	3年	4年	5年	6年	7年	8年	9年	10年	11年	12年	13年	14年	15年	16年		
掘金村須砂	240 100.8	243 101.3	249 102.5	248 99.6	1,593 642.3	3,117 195.7	2,720 87.3	2,353 86.5	2,034 86.5	2,034 86.5	2,701 132.8	2,850 105.5	2,812 98.7	2,792 99.3		
松本地方事務所計	101,991 102.2	101,963 100.0	130,640 128.1	100,504 76.9	98,577 98.1	100,501 102.0	95,783 95.3	94,567 98.7	104,990 111.0	105,503 100.5	99,701 94.5	106,226 106.5	96,647 91.0	88,239 91.3		
大町市	7,667 102.4	6,110 79.7	6,120 100.2	5,930 96.9	5,197 87.6	5,428 104.4	5,599 103.2	5,308 94.8	5,042 95.0	5,456 108.2	5,556 101.8	5,720 103.0	5,971 104.4	5,673 95.0	平成5年から「大町温泉郷高瀬渓谷」と「大町市街地東山公園」に分割	
"	-	1,861.0	1,769 95.1	1,720 97.2	1,584 92.1	1,602 101.1	1,490 93.0	1,353 90.8	1,244 91.9	1,553 124.8	1,527 98.3	1,523 99.7	1,498 98.4	1,435 95.8	平成5年「大町温泉郷高瀬渓谷」から分離	
"	16,982 106.7	15,463 91.1	14,800 95.7	16,037 108.4	12,047 75.1	13,244 109.9	13,170 99.4	11,224 85.2	10,590 94.4	11,517 108.8	10,596 92.0	10,537 99.4	11,785 111.8	11,098 94.2		
"	800 95.8	662 82.8	674 101.8	687 101.9	604 87.9	661 109.4	667 100.9	648 97.2	663 102.3	654 98.6	671 102.1	685 102.6	678 99.0	688 101.5		
"	3,009 100.6	2,919 97.0	2,905 99.5	2,900 99.8	2,547 87.8	3,150 123.7	3,258 103.4	3,179 97.6	3,055 96.1	10,890 356.5	10,756 98.8	10,888 101.2	10,744 98.7	10,395 96.8		
"	10,433 112.8	10,139 97.2	14,456 142.6	14,718 101.8	13,916 94.6	13,834 99.4	12,038 87.0	9,640 80.1	9,299 96.5	-	-	-	-	-	平成12年から「仁科三湖」に含める	
"	637 176.0	475 74.6	352 74.1	391 111.1	383 98.0	390 101.8	415 106.4	340 81.9	417 122.6	-	-	-	-	-	平成12年から「大町市街地「東山」」に含める	
"	1,507 126.7	1,618 107.4	1,926 119.0	1,994 103.5	2,018 101.2	2,081 103.1	1,379 66.3	540 39.2	676 125.2	-	-	-	-	-	平成12年から「大町温泉郷」に含める	
池田町	-	-	-	-	3,109 108.8	3,091 99.4	3,082 99.7	2,707 87.8	1,819 67.2	2,268 124.7	2,126 93.7	2,002 94.2	1,983 99.1	1,912 96.4	平成6年から新規、平成7年から名称を「ハーブセンター」・「夢農場」から「花とハーブの里」に変更	
"	-	-	-	-	381 122.9	294 77.2	275 93.5	211 76.7	301 142.7	353 177.3	459 130.0	243 52.9	231 95.1	228 98.7	平成6年から新規	
"	-	-	-	-	-	238 82.7	281 118.1	251 89.3	348 138.6	312 89.7	369 118.3	374 101.4	339 90.6	387 114.2	平成7年から新規	
松川村	-	-	-	-	2,294 83.8	2,721 118.6	2,522 92.7	6,846 271.5	6,531 95.4	6,268 96.0	6,211 99.1	6,000 96.6	5,704 95.1	5,636 98.8	「馬羅尾天狗岩温泉」(平成6年新規)と「馬羅尾高原・清流の森」(平成6年新規)を、平成10年から「安曇野すずむしの里」の名称で一本化	
八坂村	-	-	-	-	-	-	230 59.4	380 165.2	535 140.8	557 104.1	353 63.4	393 111.3	503 128.0	457 90.9	平成8年から新規	
美麻村	213 100.9	212 99.5	207 97.6	188 90.8	179 95.2	173 96.6	168 97.1	160 95.2	144 90.0	145 100.7	141 97.2	145 102.8	144 99.3	145 100.7		
"	-	-	-	-	-	-	-	-	1,482 84.3	1,302 87.9	1,203 92.4	1,631 135.6	1,408 86.3	1,307 92.8	平成10年から新規	
白馬村	14,832 109.2	15,235 102.7	14,743 96.8	37,978 257.6	36,016 94.8	36,630 101.7	34,568 94.4	31,681 91.6	29,227 92.3	31,308 107.1	29,417 94.0	30,020 102.0	27,024 90.0	26,670 98.7		
"	864 100.6	816 94.4	664 81.4	717 108.0	519 72.4	735 141.6	764 103.9	682 89.3	744 109.1	911 122.4	940 103.2	786 83.6	698 88.8	636 91.1	平成6年から「白馬山麓」に含める	
"	22,613 105.7	22,663 100.2	21,604 95.3	-	-	-	-	-	-	-	-	-	-	-		
小谷村	7,709 102.2	7,906 102.6	7,722 97.7	12,361 160.1	10,612 85.9	11,342 106.9	11,137 98.2	9,610 86.3	9,693 100.9	8,840 91.2	7,751 87.7	7,015 90.5	6,615 94.3	5,431 82.1		
"	2,950 103.4	3,023 102.5	3,449 114.1	4,083 118.4	3,086 75.6	2,981 96.0	2,566 86.1	1,913 74.6	2,143 112.0	1,829 85.3	1,709 93.4	1,674 98.0	1,647 98.4	1,361 82.6	平成元年「小谷高原」を分割	
"	2,006 104.0	2,067 103.0	2,089 101.1	2,082 99.7	2,044 98.2	2,282 111.0	2,334 102.3	1,774 76.0	1,887 106.4	2,298 121.8	2,350 102.3	2,418 102.9	2,371 98.1	2,125 89.6	平成元年「小谷高原」を分割	
"	710 102.0	723 101.8	727 100.6	722 99.3	615 85.2	616 100.2	630 102.3	746 118.4	742 99.5	752 101.3	774 102.9	751 97.0	751 100.0	740 98.5		
"	1,171 101.6	1,192 101.8	1,195 100.3	1,147 96.0	563 49.1	563 21.3	563 93.3	152 135.7	154 101.3	161 104.5	155 96.3	146 94.2	158 108.2	155 98.1		

(上段:延利用者数(百人)、下段:対前年比(%))

市町村名	観光地延利用者数の推移															備考
	3年	4年	5年	6年	7年	8年	9年	10年	11年	12年	13年	14年	15年	16年		
北安曇地方事務所計	94,103 106.6	93,084 98.9	95,402 102.5	109,562 114.8	98,541 89.9	102,000 103.5	96,685 94.8	91,102 94.2	86,736 95.2	87,374 100.7	83,064 95.1	82,951 99.9	80,252 96.7	76,479 95.3		
日本アルプス計	196,094 104.8	195,047 99.5	226,042 115.9	210,066 92.9	197,118 93.8	202,501 102.7	192,468 95.0	185,669 96.5	191,726 103.3	192,877 100.6	182,765 94.8	189,177 103.5	176,899 93.5	164,718 93.1		
長野市善光寺	105,448 150.6	70,111 66.5	77,343 110.3	71,438 92.4	66,092 92.5	66,035 99.9	115,377 174.7	75,778 65.7	67,028 88.5	67,176 100.2	63,746 94.9	61,821 97.0	112,549 182.1	54.2		
" 飯綱高原	11,508 104.3	11,292 98.1	10,575 93.7	12,211 115.5	10,624 87.0	9,405 88.5	10,822 115.1	8,694 80.3	8,888 102.2	8,789 98.9	8,387 95.4	8,230 98.1	7,974 96.9	8,434 105.8		
" 松代	2,718 114.8	2,916 107.3	3,131 107.4	2,120 67.7	1,860 87.7	1,857 99.8	2,041 109.9	1,922 94.2	2,052 106.8	2,021 98.5	2,824 139.7	2,879 101.9	3,017 104.8	2,682		
" 川中島	3,021 109.3	2,284 75.6	2,693 117.9	1,742 64.7	1,677 96.4	1,677 99.9	1,943 115.9	1,724 88.7	1,528 88.6	1,359 88.6	1,509 110.9	1,479 98.1	2,058 139.1	2,827 137.4		
" 恐竜公園	3,399 122.0	4,514 132.8	5,559 123.2	4,931 88.7	4,679 94.9	4,732 101.1	5,109 108.0	3,098 60.6	2,933 94.7	3,300 112.5	3,236 98.1	3,282 101.4	3,248 99.0	3,347 103.0	平成12年から新規	
" エムウェーブ	-	-	-	-	-	-	-	-	-	4,775.0	4,107	4,095	3,469	3,970	平成12年から新規	
須坂市峰の原高原	3,074 109.7	3,168 103.1	2,962 93.5	2,890 97.6	2,646 91.6	2,721 102.8	2,493 91.6	2,039 81.8	1,854 90.9	1,584 85.4	1,314 83.0	1,378 104.9	1,341 97.3	1,235 92.1		
" 仙仁温泉	397 118.2	445 112.1	492 110.6	482 98.0	486 100.8	518 106.6	513 99.0	491 95.7	500 101.8	492 98.4	475 96.5	498 104.8	508 102.0	488 96.1		
" 臥竜公園	3,382 107.2	3,310 97.9	3,248 98.1	2,507 77.2	2,898 115.6	3,086 106.5	3,134 101.6	2,843 90.7	2,695 94.8	2,665 98.9	2,994 112.3	2,600 86.8	2,517 96.8	3,435 136.5		
" 須坂温泉	634 85.7	679 107.1	735 108.2	1,716 233.5	702 40.9	690 98.3	654 94.8	571 87.3	536 93.9	712 132.8	715 100.4	898 125.6	1,022 113.8	1,578 154.4		
" 蔵の町並み	-	-	-	-	-	1,509	1,575	1,375	1,318	1,241	1,113	1,029	1,074	998	平成7年から新規	
千曲市おぼすの月	446 101.6	439 98.4	148 33.7	116 78.4	120 103.4	126 105.0	130 103.2	135 103.8	140 103.7	141 100.7	141 100.0	141 100.0	143 101.4	97.2	昭和9年名称を「嶺南山田毎の月」から「おぼすの月」に変更	
" 武水別神社	3,997 100.3	4,055 101.5	2,999 74.0	866 28.9	887 102.4	898 101.2	1,397 155.6	1,218 87.2	1,194 98.0	1,198 100.3	1,193 99.6	1,213 101.7	1,217 100.3	603 49.5		
" 千曲高原	779 99.6	774 99.4	312 40.3	318 101.9	332 104.4	363 109.3	382 105.2	348 91.1	366 105.2	361 98.6	363 100.6	363 100.0	370 101.9	58 15.7		
" あんずの里	3,756 100.2	3,733 99.4	4,747 127.2	3,187 67.1	2,565 80.5	2,690 104.9	3,039 76.2	2,315 76.2	2,686 116.0	2,682 99.9	1,922 71.7	1,799 93.6	1,735 96.4	1,910 110.1	平成5年名称を「杏の里」から「あんずの里」に変更	
" 科野の里	-	-	435.0	494	582	1,197	1,144	1,204	2,684	2,550	2,362	2,381	2,457	342	平成8年名称を「森將軍塚古墳」から「科野の里歴史公園」に変更	
" 歴史公園	-	-	-	1,136	117.8	205.7	95.6	105.2	222.9	95.0	92.6	100.8	103.2	13.9		
" 上山田温泉	14,686 99.5	12,937 88.1	13,310 102.9	12,270 92.2	12,167 99.2	11,827 97.2	12,170 102.9	10,304 84.7	9,215 89.4	9,691 105.2	9,620 99.3	9,407 97.8	9,956 105.8	8,703 87.4	平成4年取り消し	
" 城山	0	-	-	-	-	-	-	-	-	-	-	-	-	-		
" 城山史跡公園	-	-	-	-	-	-	142.0	120	106	105	93	96	107	86	平成9年から新規	
" 戸倉温泉	3,683 92.9	3,167 86.0	2,843 89.8	2,668 93.8	2,610 97.8	2,427 93.0	2,432 100.2	2,171 89.3	1,902 87.6	1,983 104.3	1,853 93.4	1,840 99.3	1,792 97.4	1,478 82.5		
" 新戸倉温泉	2,310 90.7	2,156 93.3	2,105 97.6	1,858 88.3	1,661 89.4	1,668 100.4	1,578 94.6	1,444 91.5	1,385 95.9	1,367 98.7	1,443 105.0	1,366 94.7	1,436 105.1	1,879 130.8		
" さらしなの里	-	-	113.0	87	93	98	104	103	100	98	143	140	145	101	平成5年から新規	
大岡村聖高原	574 107.3	663 115.5	557 84.0	702 126.0	602 85.8	604 100.3	476 78.8	438 92.0	422 96.3	392 92.9	396 101.0	940 237.4	832 88.5	381 45.8		
坂城町アコの里	-	-	-	-	91.0	118	97	111	536	98	86	90	87	119	平成7年から新規	
	-	-	-	-	-	129.7	82.2	114.4	482.9	18.3	87.8	104.7	96.7	136.8		

(上段:延利用者数(百人)、下段:対前年比(%))

市町村名	観光地名	観光地延利用者数の推移															備考
		3年	4年	5年	6年	7年	8年	9年	10年	11年	12年	13年	14年	15年	16年		
小布施町	北斎	2,755 109.8	2,641 95.9	3,434 146.5	3,390 116.2	3,374 99.5	3,390 100.6	3,919 115.6	3,805 97.1	3,674 96.6	3,674 99.6	3,355 90.8	3,229 96.2	3,256 100.8	2,659 81.7		
"	ローラールカ ンおぶせ	-	-	1,047.0	988 94.4	971 93.4	816 84.0	714 87.5	515 72.1	536 104.1	629 117.4	553 87.9	530 95.8	438 82.6	344 78.5	平成5年から新規	
高山村	信州温泉	8,300 96.8	8,179 98.5	8,424 103.0	8,301 98.5	7,628 91.9	7,124 93.4	7,002 98.3	6,527 93.2	6,174 94.6	5,674 91.9	5,370 94.6	5,346 99.6	5,200 97.3	4,957 95.3	平成9年名称を「南志賀温泉郷」から「信州高山温泉郷」に変更	
信州新町	浪鶴湖	269 53.7	144 53.5	160 111.1	202 126.3	145 71.8	139 95.9	183 131.7	147 80.3	156 106.1	151 96.8	152 100.7	98 64.5	113 115.3	109 96.5		
"	左右高原	65 74.7	63 96.9	62 98.4	71 114.5	52 73.2	63 121.2	81 128.6	72 88.9	67 93.1	55 82.1	51 92.7	12 23.5	10 83.3	21 210.0	平成10年名称を「青少年旅行村」から「左右高原」に変更	
"	不動温泉と 磨崖仏	610 110.9	658 107.9	898 136.5	1,000 111.4	727 72.7	734 101.0	976 133.0	816 83.6	760 93.1	812 106.8	746 91.9	654 87.7	634 96.9	647 102.1		
"	小花見高原	11 45.8	-	-	-	-	-	-	-	-	-	-	-	-	-	平成4年取り消し	
"	柳久保池	14 60.9	0.0	-	-	-	-	-	-	-	-	-	-	-	-	平成4年取り消し	
信濃町	野尻湖	7,463 100.3	7,122 95.4	6,725 94.4	6,574 97.8	5,827 88.6	6,388 109.6	6,964 109.0	6,676 95.9	6,459 96.7	6,347 98.3	5,535 87.2	5,827 105.3	5,204 89.3	5,123 98.4		
"	黒姫高原	5,677 98.5	5,166 91.0	4,868 94.2	4,795 98.5	4,217 87.9	4,541 107.7	4,144 91.3	3,753 90.6	3,860 102.9	3,639 94.3	3,392 93.2	3,537 104.3	3,216 90.9	3,072 95.5	平成5年名称を「黒姫高原柏原スキー場」から「黒姫高原」に変更	
"	タングラム 尾	3,138 211.6	3,534 112.6	3,499 99.0	3,344 95.6	3,179 95.1	3,095 97.4	3,118 100.7	3,033 97.3	2,997 98.8	2,684 89.6	2,557 95.3	2,501 97.8	2,327 93.0	2,382 102.4	平成2年から新規	
牟礼村	飯綱東高原	5,481 119.1	6,171 112.6	6,201 100.5	5,994 96.7	5,356 89.4	6,377 119.1	6,959 109.1	6,422 92.3	6,164 96.0	6,329 102.7	6,442 101.8	5,812 90.2	5,140 88.4	4,799 93.4		
三水村	斑尾高原農場	-	-	-	-	-	-	-	-	-	521.0	650	491	104	520	平成12年から新規	
戸隠村	戸隠高原	18,864 107.8	18,832 99.8	18,337 97.4	18,599 101.4	14,801 79.6	14,921 100.8	14,534 97.4	11,064 76.1	11,066 100.0	10,868 98.2	11,327 104.2	11,013 97.2	10,168 92.3	9,957 97.9		
鬼無里村	奥花峡 戸隠西高原	1,405 108.6	1,452 103.3	1,631 112.3	1,855 113.7	1,578 85.1	635 40.2	659 103.8	1,044 158.4	1,063 101.8	1,088 102.4	575 52.8	1,138 197.9	1,435 126.1	1,071 74.6		
小川村	大洞高原	-	-	240.0	391	323	379	303	226	172	204	219	202	198	154	平成5年から新規	
中条村	やきもち家 虫倉山	-	-	-	-	82.6	117.3	79.9	74.6	76.1	118.6	107.4	92.2	98.0	77.8	平成8年から新規、平成10年名称を「やきもち家」から「やきもち家・虫倉山」に変更	
長野地方事務所計		217,864 123.0	180,605 82.9	190,268 105.4	178,151 93.6	163,190 91.6	162,912 99.8	216,377 132.8	162,646 75.2	152,863 94.0	157,308 102.9	151,124 96.1	148,507 98.3	196,638 132.4	147,137 74.8		
中野市	東山公園	909 112.9	970 106.7	434 44.7	341 78.6	270 79.2	285 105.6	284 99.6	291 102.5	287 98.6	284 99.0	213 75.0	199 93.4	195 98.0	209 107.2		
"	晋平の里	-	-	3,012.0	3,352 111.3	3,342 99.7	3,359 100.5	3,040 90.5	2,887 95.0	2,793 96.7	2,757 98.7	2,046 74.2	2,448 119.6	2,265 92.5	1,891 83.5	平成5年から新規	
"	浜津ヶ池公園	1,544 1,513.7	1,213 78.6	949 78.2	836 88.1	835 99.9	927 111.0	856 92.3	1,017 118.8	852 83.8	883 103.6	833 94.3	1,275 153.1	1,361 106.7	1,619 119.0	平成9年名称を「浜津ヶ池公園」から「浜津ヶ池公園及び壁田城山公園」に変更	
"	高社山	50 100.0	50 100.0	51 102.0	51 100.0	51 100.0	51 100.0	51 100.0	51 100.0	51 100.0	51 100.0	54 105.9	49 90.7	49 100.0	49 100.0		
"	牧の入高原	1,346 110.7	1,378 102.4	1,463 106.2	1,563 106.8	1,669 106.8	1,460 87.5	915 62.7	1,726 188.6	1,163 67.4	989 85.0	1,078 109.0	1,087 100.8	931 85.6	735 78.9		
"	一本木公園	-	-	-	-	-	-	-	-	-	-	-	-	-	1,870	平成16年から新規	
飯山市	飯山	517 100.6	522 101.0	523 100.2	524 100.2	514 98.1	548 106.6	1,519 277.2	1,228 80.8	1,323 107.7	1,469 111.0	1,629 110.9	1,546 94.9	1,649 106.7	1,669 101.2		
"	斑尾高原	7,961 108.2	7,894 99.2	7,734 98.0	7,401 95.7	6,670 90.1	6,113 91.6	5,532 90.5	5,005 90.5	8,765 175.1	8,111 92.5	7,463 92.0	7,019 94.1	6,770 96.5	7,391 109.2		
"	飯山国際	467 108.4	407 87.2	418 102.7	347 83.0	291 83.9	300 103.1	222 74.0	216 97.3	199 92.1	163 81.9	126 77.3	-	-	-	平成14年取り消し	

(上段:延利用者数(百人)、下段:対前年比(%))

市町村名	観光地延利用者数の推移																備考
	3年	4年	5年	6年	7年	8年	9年	10年	11年	12年	13年	14年	15年	16年			
飯山市	1,644 105.2	1,599 97.3	1,613 100.9	1,447 89.7	1,299 89.8	1,226 94.4	1,062 86.6	944 88.9	987 104.6	1,072 108.6	974 90.9	448 46.0	330 73.7	291 88.2			
"	84 98.8	80 95.2	80 100.0	73 91.3	69 94.5	69 100.0	-	-	-	-	-	-	-	-	平成9年取り消し		
"	5,365 126.6	5,819 108.5	6,260 107.6	5,857 93.6	5,280 90.1	4,921 93.2	3,291 66.9	3,446 104.7	4,900 142.2	4,859 99.2	4,512 92.9	4,607 102.1	4,171 90.5	4,435 106.3	平成10年名称を「戸狩」から「戸狩温泉」に変更		
"	549 103.4	535 97.4	532 99.4	494 92.9	448 90.7	1,344 300.0	1,264 94.0	760 60.1	1,706 224.5	2,331 136.6	1,644 70.5	1,257 76.5	1,264 100.6	340 26.9			
"	-	-	1,511.0	1,359 89.9	1,159 85.3	1,052 90.8	990 94.1	880 0.0	881 100.1	868 98.5	817 94.1	661 80.9	561 84.9	557 99.3	平成5年から新規		
"	-	-	-	-	-	-	189.0	244 129.1	234 95.9	356 152.1	330 92.7	334 101.2	289 86.5	266 92.0	平成9年から新規		
山ノ内町	22,559 100.9	21,839 96.8	21,020 96.2	20,118 95.7	18,903 94.0	18,510 97.9	18,604 100.5	17,717 95.2	16,251 91.7	14,846 91.4	15,056 101.4	15,087 100.2	15,850 105.1	14,680 92.6	平成2年名称を「湯田中」から「湯田中」に変更		
"	76,227 100.1	73,125 95.9	68,661 93.9	54,702 79.7	48,249 88.2	46,174 95.7	43,824 94.9	33,498 76.4	35,734 106.7	36,233 101.4	32,872 90.7	31,039 94.4	29,821 96.1	28,458 95.4			
"	-	-	-	20,645.0	19,910	18,864	17,024	15,711	15,837	14,464	12,863	12,027	12,362	11,107	平成6年「志賀高原」から分離		
木島平村	3,580 110.2	3,646 101.8	3,749 102.8	2,606 69.5	2,715 104.2	2,934 108.1	2,292 78.1	1,870 81.6	1,977 105.7	3,066 155.1	2,588 84.4	2,388 92.3	2,275 95.3	2,093 92.0			
"	164 101.9	173 105.5	104 60.1	238 228.8	222 93.3	188 84.7	175 93.1	189 108.0	156 82.5	207 132.7	188 90.8	445 236.7	461 103.6	505 109.5			
"	-	-	-	2,052.0	1,944	2,113	2,035	2,155	2,051	2,034	1,694	1,651	1,528	1,455	平成6年から新規		
野沢温泉村	13,725 110.5	13,911 101.4	13,794 99.2	13,524 98.0	11,774 87.1	11,587 98.4	9,733 84.0	8,046 82.7	7,753 96.4	8,007 103.3	8,107 101.2	7,854 96.9	7,587 96.6	7,334 96.7			
豊田村	348 102.1	354 101.7	351 99.2	355 101.1	368 103.7	308 83.7	313 101.6	323 103.2	338 104.6	324 95.9	227 70.1	45 19.8	716 1,591.1	585 81.7	平成元年から新規、平成3年名称を「ふるさと遊歩道」から「高野		
"	111 284.6	113 101.8	110 97.3	90 81.8	87 96.7	98 112.6	89 90.8	145 162.9	153 105.5	127 83.0	121 95.3	130 107.4	135 103.8	103 76.3	道」に変更(対象範囲の拡大)		
"	702 67.4	621 88.5	617 99.4	629 101.9	641 101.9	720 112.3	689 95.7	702 101.9	768 109.4	760 99.0	717 94.3	653 91.1	525 80.4	653 124.4	平成元年から新規		
栄村	109 97.3	121 111.0	95 78.5	99 104.2	99 100.0	90 90.9	95 105.6	47 49.5	96 204.3	118 122.9	117 99.2	102 87.2	112 109.8	98 87.5			
"	1,312 104.4	1,353 103.1	1,274 94.2	1,476 115.9	1,404 95.1	1,385 98.6	1,385 100.0	1,220 88.1	984 80.7	939 89.7	842 89.7	865 102.7	800 92.5	574 71.8			
"	103 99.0	114 110.7	72 63.2	100 138.9	83 83.0	43 51.8	237 551.2	507 213.9	1,132 223.3	1,230 108.7	1,211 98.5	1,342 110.8	1,210 90.2	1,213 100.2	平成9年名称を「野々海池」から「千曲川沿線」に変更		
北信地方事務所計	139,376 103.9	135,837 97.5	134,427 99.0	140,279 104.4	128,296 91.5	124,669 97.2	115,710 92.8	100,825 87.1	107,371 106.5	108,548 99.2	98,322 92.3	94,558 96.2	93,217 98.6	90,180 96.7			
北信濃計	357,240 114.8	316,442 88.6	324,695 102.6	318,430 98.1	291,486 91.5	287,581 98.7	332,087 115.5	263,471 79.3	260,234 98.8	263,856 101.4	249,446 94.5	243,065 97.4	289,855 119.2	237,317 81.9			
長野オリンピック・パラリンピック	-	-	-	-	-	-	-	-	0.0	-	-	-	-	-	平成10年開催		
長野県計	1,076,412 107.1	1,044,948 97.1	1,044,889 100.0	1,043,192 99.8	998,982 95.8	1,014,203 101.5	1,053,273 103.9	1,002,752 95.2	957,080 95.4	966,253 101.0	941,962 97.5	966,464 102.6	982,141 101.6	923,572 94.0			

平成16年 観光地利用者統計調査結果

平成17年7月発行

お問い合わせ先

長野県 商工部 信州ブランド・観光戦略局
観光・物産振興チーム

〒380-8570（住所記載不要）

長野県長野市南長野幅下 692-2

TEL 026-235-7201

FAX 026-224-8751