

令和3年度決算書（抜粋）

長野県

令和3年度長野県一般会計歳入歳出決算書

歳入

款	項	予算現額	調定額	収入済額	不納欠損額	収入未済額	予算現額と収入済額との比較
1 県 税		243,841,108,000	245,890,724,629	244,153,345,134	138,391,904	1,598,987,591	312,237,134
	1 県 民 税	81,386,495,000	82,896,868,600	81,541,653,103	119,996,780	1,235,218,717	155,158,103
	2 事 業 税	61,513,649,000	61,739,089,711	61,598,406,498	4,193,733	136,489,480	84,757,498
	3 地 方 消 費 税	43,266,447,000	43,266,447,299	43,266,447,299	0	0	299
	4 不 動 産 取 得 税	4,612,994,000	4,764,413,586	4,669,354,584	4,838,238	90,220,764	56,360,584
	5 県 た ば こ 税	2,089,180,000	2,089,178,915	2,089,178,915	0	0	-1,085
	6 ゴ ル フ 場 利 用 税	792,796,000	792,796,100	792,796,100	0	0	100
	7 軽 油 引 取 税	17,686,887,000	17,686,885,505	17,686,885,505	0	0	-1,495
	8 自 動 車 税	32,441,569,000	32,550,372,305	32,467,285,990	635,424	82,450,891	25,716,990
	9 鉱 区 税	2,498,000	2,514,800	2,478,800	0	36,000	-19,200
	10 固 定 資 産 税	2,000	0	0	0	0	-2,000
	11 狩 猟 税	13,903,000	13,902,500	13,902,500	0	0	-500
	12 旧 法 に よ る 税	34,688,000	88,255,308	24,955,840	8,727,729	54,571,739	-9,732,160
2 地方消費税清算金		104,034,000,000	104,034,268,430	104,034,268,430	0	0	268,430
1 地方消費税清算金		104,034,000,000	104,034,268,430	104,034,268,430	0	0	268,430
3 地方譲与税		37,191,685,000	37,191,684,014	37,191,684,014	0	0	-986
1 特別法人事業譲与税		33,179,518,000	33,179,518,000	33,179,518,000	0	0	0
2 地方揮発油譲与税		3,472,521,000	3,472,521,000	3,472,521,000	0	0	0
3 石油ガス譲与税		120,205,000	120,205,000	120,205,000	0	0	0
4 自動車重量譲与税		210,727,000	210,727,000	210,727,000	0	0	0
5 地方道路譲与税		1,000	14	14	0	0	-986

款	項	予 算 現 額	調 定 額	収 入 済 額	不 納 欠 損 額	収 入 未 済 額	予 算 現 額 と 収入済額との比較
		円	円	円	円	円	円
	6 森林環境譲与税	186,668,000	186,668,000	186,668,000	0	0	0
	7 航空機燃料譲与税	22,045,000	22,045,000	22,045,000	0	0	0
4 地方特例交付金		1,384,781,000	1,384,781,000	1,384,781,000	0	0	0
	1 地方特例交付金	1,384,781,000	1,384,781,000	1,384,781,000	0	0	0
5 地方交付税		234,183,304,000	234,183,304,000	234,183,304,000	0	0	0
	1 地方交付税	234,183,304,000	234,183,304,000	234,183,304,000	0	0	0
6 交通安全対策特別交付金		627,176,000	627,176,000	627,176,000	0	0	0
	1 交通安全対策特別交付金	627,176,000	627,176,000	627,176,000	0	0	0
7 分担金及び負担金		2,761,711,000	2,793,106,468	2,776,655,031	0	16,451,437	14,944,031
	1 分 担 金	295,713,000	302,465,091	302,465,091	0	0	6,752,091
	2 負 担 金	2,465,998,000	2,490,641,377	2,474,189,940	0	16,451,437	8,191,940
8 使用料及び手数料		15,799,442,000	15,640,005,018	15,604,772,405	0	35,232,613	-194,669,595
	1 使 用 料	12,220,165,000	12,165,403,133	12,130,170,520	0	35,232,613	-89,994,480
	2 手 数 料	71,874,000	54,507,675	54,507,675	0	0	-17,366,325
	3 証 紙 収 入	3,507,403,000	3,420,094,210	3,420,094,210	0	0	-87,308,790
9 国庫支出金		387,338,890,994	248,114,867,370	248,114,867,370	0	0	-139,224,023,624
	1 国庫負担金	115,439,194,981	88,677,174,634	88,677,174,634	0	0	-26,762,020,347
	2 国庫補助金	268,135,844,013	156,164,351,516	156,164,351,516	0	0	-111,971,492,497
	3 委 託 金	3,763,852,000	3,273,341,220	3,273,341,220	0	0	-490,510,780
10 財産収入		1,587,758,000	1,558,271,048	1,558,271,048	0	0	-29,486,952
	1 財産運用収入	1,026,312,000	1,014,856,113	1,014,856,113	0	0	-11,455,887
	2 財産売却収入	561,446,000	543,414,935	543,414,935	0	0	-18,031,065
11 寄付金		1,953,580,000	1,907,094,782	1,907,094,782	0	0	-46,485,218
	1 寄 付 金	1,953,580,000	1,907,094,782	1,907,094,782	0	0	-46,485,218

款	項	予 算 現 額	調 定 額	収 入 済 額	不 納 欠 損 額	収 入 未 済 額	予 算 現 額 と 収入済額との比較
12 繰 入 金		8,203,136,000	5,918,426,280	5,918,426,280	0	0	-2,284,709,720
	1 特別会計繰入金	45,997,000	44,230,929	44,230,929	0	0	-1,766,071
	2 基金繰入金	7,630,080,000	5,363,040,120	5,363,040,120	0	0	-2,267,039,880
	3 企業特別会計繰入金	527,059,000	511,155,231	511,155,231	0	0	-15,903,769
13 繰 越 金		13,335,670,844	13,335,671,366	13,335,671,366	0	0	522
	1 繰越金	13,335,670,844	13,335,671,366	13,335,671,366	0	0	522
14 諸 収 入		175,604,618,000	176,592,971,949	175,332,373,543	33,304,326	1,227,294,080	-272,244,457
	1 延滞金加算金及び過料等	283,788,000	217,581,515	214,165,124	0	3,416,391	-69,622,876
	2 県預金利子	400,000	302,601	302,601	0	0	-97,399
	3 貸付金元利収入	158,544,375,000	158,548,619,354	158,543,649,324	0	4,970,030	-725,676
	4 受託事業収入	3,184,547,000	2,542,291,825	2,542,291,825	0	0	-642,255,175
	5 収益事業収入	4,880,346,000	4,871,037,645	4,871,037,645	0	0	-9,308,355
	6 利子割精算金収入	1,000	0	0	0	0	-1,000
	7 雑 入	8,711,161,000	10,413,139,009	9,160,927,024	33,304,326	1,218,907,659	449,766,024
15 県 債		193,007,667,000	146,903,666,666	146,903,666,666	0	0	-46,104,000,334
	1 県 債	193,007,667,000	146,903,666,666	146,903,666,666	0	0	-46,104,000,334
歳 入 合 計		1,420,854,527,838	1,236,076,019,020	1,233,026,357,069	171,696,230	2,877,965,721	-187,828,170,769

歳 出

款	項	予 算 現 額	支 出 済 額	翌 年 度 繰 越 額	不 用 額	予 算 現 額 と 支 出 済 額 と の 比 較
1 議 会 費		1,409,140,000 <sup>円</sup>	1,381,302,533 <sup>円</sup>	0 <sup>円</sup>	27,837,467 <sup>円</sup>	27,837,467 <sup>円</sup>
	1 議 会 費	1,409,140,000	1,381,302,533	0	27,837,467	27,837,467
2 総 務 費		58,178,552,580	54,902,342,497	2,042,085,500	1,234,124,583	3,276,210,083
	1 総 務 管 理 費	27,776,295,000	26,453,276,803	1,145,190,000	177,828,197	1,323,018,197
	2 企 画 費	9,393,266,045	8,886,633,897	353,776,000	152,856,148	506,632,148
	3 徴 税 費	6,466,031,000	6,287,964,011	0	178,066,989	178,066,989
	4 市 町 村 振 興 費	5,186,850,000	4,999,995,757	0	186,854,243	186,854,243
	5 選 挙 費	2,568,453,000	2,239,674,785	0	328,778,215	328,778,215
	6 防 災 費	2,047,897,535	1,430,093,413	543,119,500	74,684,622	617,804,122
	7 災 害 救 助 費	338,434,000	338,417,763	0	16,237	16,237
	8 統 計 調 査 費	475,227,000	439,108,320	0	36,118,680	36,118,680
	9 生 活 文 化 費	3,295,497,000	3,217,424,436	0	78,072,564	78,072,564
	10 外 事 費	388,473,000	372,325,997	0	16,147,003	16,147,003
	11 人 事 委 員 会 費	99,127,000	98,143,688	0	983,312	983,312
12 監 査 委 員 費	143,002,000	139,283,627	0	3,718,373	3,718,373	
3 民 生 費		133,946,866,500	130,437,339,900	725,060,000	2,784,466,600	3,509,526,600
	1 社 会 福 祉 費	94,105,815,500	92,435,357,535	634,691,000	1,035,766,965	1,670,457,965
	2 児 童 福 祉 費	20,223,814,000	19,006,863,168	6,078,000	1,210,872,832	1,216,950,832
	3 障 が い 福 祉 費	17,184,611,000	16,706,970,189	84,291,000	393,349,811	477,640,811
	4 生 活 保 護 費	2,432,626,000	2,288,149,008	0	144,476,992	144,476,992
4 衛 生 費		83,835,725,000	66,061,976,286	59,102,000	17,714,646,714	17,773,748,714
	1 医 務 費	6,098,040,000	5,844,026,685	42,500,000	211,513,315	254,013,315
	2 保 健 所 費	2,476,129,000	2,466,051,078	0	10,077,922	10,077,922

款	項	予 算 現 額	支 出 済 額	翌 年 度 繰 越 額	不 用 額	予 算 現 額 と 支 出 済 額 と の 比 較
	3 病 院 費	5,513,339,000	5,512,034,730	0	1,304,270	1,304,270
	4 公 衆 衛 生 費	69,253,565,000	51,789,560,194	16,602,000	17,447,402,806	17,464,004,806
	5 環 境 衛 生 費	331,707,000	309,586,671	0	22,120,329	22,120,329
	6 薬 務 費	162,945,000	140,716,928	0	22,228,072	22,228,072
5 勞 働 費		2,518,155,000	2,191,625,608	0	326,529,392	326,529,392
	1 勞 政 費	132,927,000	126,022,726	0	6,904,274	6,904,274
	2 職 業 能 力 開 発 費	1,897,818,000	1,632,820,868	0	264,997,132	264,997,132
	3 雇 用 対 策 費	427,078,000	373,524,926	0	53,553,074	53,553,074
	4 勞 働 委 員 会 費	60,332,000	59,257,088	0	1,074,912	1,074,912
6 環 境 費		5,990,891,000	5,013,895,850	766,293,000	210,702,150	976,995,150
	1 環 境 管 理 費	3,401,038,000	3,206,235,941	64,202,000	130,600,059	194,802,059
	2 水 環 境 費	1,358,472,000	1,249,224,347	81,960,000	27,287,653	109,247,653
	3 環 境 自 然 保 護 費	1,231,381,000	558,435,562	620,131,000	52,814,438	672,945,438
7 農 林 水 産 業 費		70,199,063,720	47,237,207,288	21,917,015,236	1,044,841,196	22,961,856,432
	1 農 業 費	12,828,521,000	9,558,356,704	2,714,994,269	555,170,027	3,270,164,296
	2 畜 産 業 費	1,074,110,000	805,895,156	155,252,000	112,962,844	268,214,844
	3 農 地 費	30,330,525,420	18,397,153,754	11,795,448,667	137,922,999	11,933,371,666
	4 林 業 費	25,698,626,300	18,214,410,673	7,251,320,300	232,895,327	7,484,215,627
	5 水 産 業 費	267,281,000	261,391,001	0	5,889,999	5,889,999
8 商 工 費		266,962,827,335	207,638,850,258	52,494,673,352	6,829,303,725	59,323,977,077
	1 商 工 費	224,836,980,107	198,253,252,341	20,590,737,538	5,992,990,228	26,583,727,766
	2 観 光 費	42,125,847,228	9,385,597,917	31,903,935,814	836,313,497	32,740,249,311
9 土 木 費		252,448,485,208	176,676,619,536	74,159,337,140	1,612,528,532	75,771,865,672
	1 土 木 管 理 費	3,721,848,000	2,485,975,378	0	1,235,872,622	1,235,872,622

款	項	予 算 現 額	支 出 済 額	翌 年 度 繰 越 額	不 用 額	予 算 現 額 と 支 出 済 額 と の 比 較
	2 道 路 橋 梁 費	115,346,777,874 <sup>円</sup>	79,653,694,167 <sup>円</sup>	35,568,639,622 <sup>円</sup>	124,444,085 <sup>円</sup>	35,693,083,707 <sup>円</sup>
	3 河 川 費	44,859,381,253	28,308,114,690	16,508,406,569	42,859,994	16,551,266,563
	4 砂 防 費	48,393,339,551	30,995,451,619	17,387,111,659	10,776,273	17,397,887,932
	5 都 市 計 画 費	12,403,293,530	8,523,548,406	3,859,753,790	19,991,334	3,879,745,124
	6 住 宅 費	6,914,939,000	5,907,788,545	835,425,500	171,724,955	1,007,150,455
	7 中 央 新 幹 線 建 設 費	59,127,000	52,294,805	0	6,832,195	6,832,195
	8 直 轄 事 業 負 担 金	20,749,779,000	20,749,751,926	0	27,074	27,074
10 警 察 費		45,414,378,599	45,049,767,850	53,913,000	310,697,749	364,610,749
	1 警 察 管 理 費	41,293,140,599	41,095,815,031	32,351,000	164,974,568	197,325,568
	2 警 察 活 動 費	4,121,238,000	3,953,952,819	21,562,000	145,723,181	167,285,181
11 教 育 費		201,104,707,200	196,188,078,845	3,473,554,000	1,443,074,355	4,916,628,355
	1 教 育 総 務 費	15,718,970,000	15,107,918,941	266,958,000	344,093,059	611,051,059
	2 小 学 校 費	64,926,453,300	64,777,315,198	0	149,138,102	149,138,102
	3 中 学 校 費	41,308,963,125	41,193,842,083	0	115,121,042	115,121,042
	4 特 別 支 援 学 校 費	19,186,749,405	18,291,005,259	757,213,000	138,531,146	895,744,146
	5 高 等 学 校 費	47,524,070,497	44,666,127,679	2,448,041,000	409,901,818	2,857,942,818
	6 大 学 費	1,784,672,000	1,763,305,902	0	21,366,098	21,366,098
	7 社 会 教 育 費	800,545,000	754,101,721	1,342,000	45,101,279	46,443,279
	8 保 健 体 育 費	9,854,283,873	9,634,462,062	0	219,821,811	219,821,811
12 災 害 復 旧 費		50,869,929,630	30,720,056,296	18,393,984,353	1,755,888,981	20,149,873,334
	1 農 林 水 産 施 設 災 害 復 旧 費	18,051,471,770	9,555,446,159	7,107,646,611	1,388,379,000	8,496,025,611
	2 公 共 土 木 施 設 災 害 復 旧 費	30,802,548,860	19,349,238,137	11,085,800,742	367,509,981	11,453,310,723

款	項	予 算 現 額	支 出 済 額	翌 年 度 繰 越 額	不 用 額	予 算 現 額 と 支 出 済 額 と の 比 較
	3 県単土木施設災害復旧費	2,015,909,000 <sup>円</sup>	1,815,372,000 <sup>円</sup>	200,537,000 <sup>円</sup>	0 <sup>円</sup>	200,537,000 <sup>円</sup>
13 公 債 費		139,012,132,000	138,995,463,444	0	16,668,556	16,668,556
	1 公 債 費	139,012,132,000	138,995,463,444	0	16,668,556	16,668,556
14 諸 支 出 金		108,883,139,000	108,882,504,990	0	634,010	634,010
	1 地方消費税清算金	42,960,000,000	42,959,509,430	0	490,570	490,570
	2 利子割交付金	190,565,000	190,565,000	0	0	0
	3 配当割交付金	1,476,676,000	1,476,676,000	0	0	0
	4 株式等譲渡所得割交付金	1,586,032,000	1,586,032,000	0	0	0
	5 法人事業税交付金	4,413,449,000	4,413,433,000	0	16,000	16,000
	6 地方消費税交付金	52,396,000,000	52,395,924,000	0	76,000	76,000
	7 ゴルフ場利用税交付金	561,416,000	561,415,260	0	740	740
	8 環境性能割交付金	768,296,000	768,296,000	0	0	0
	9 個人県民税徴収取扱費交付金	3,499,502,000	3,499,501,300	0	700	700
	10 利子割精算金	50,000	0	0	50,000	50,000
	11 市町村振興宝くじ交付金	1,031,153,000	1,031,153,000	0	0	0
15 予 備 費		80,535,066	0	0	80,535,066	80,535,066
	1 予 備 費	80,535,066	0	0	80,535,066	80,535,066
歳 出 合 計		1,420,854,527,838	1,211,377,031,181	174,085,017,581	35,392,479,076	209,477,496,657

歳入歳出差引残額 21,649,325,888 円  
 うち基金繰入額 2,366,000,000 円



令和3年度長野県特別会計歳入歳出決算表

会 計 別	予 算 現 額	歳 入 決 算 額	歳 出 決 算 額	歳入歳出差引額
公 債 費	255,549,669,000	255,533,057,831	255,531,188,333	1,869,498
母子父子寡婦福祉資金貸付金	429,747,000	425,783,001	120,116,943	305,666,058
心身障害者扶養共済事業費	476,938,000	455,509,354	451,627,988	3,881,366
地方独立行政法人長野県立病院機構施設整備等資金貸付金	6,071,449,000	4,955,611,797	4,955,611,797	0
国民健康保険	188,449,764,000	197,063,285,779	185,525,244,039	11,538,041,740
小規模企業者等設備導入資金	86,574,000	323,824,504	83,169,968	240,654,536
農業改良資金	58,889,000	242,197,356	57,640,008	184,557,348
漁業改善資金	4,122,000	1,857,136	550,010	1,307,126
県営林経営費	296,033,000	316,704,224	281,823,575	34,880,649
林業改善資金	1,422,000	235,950,656	342,237	235,608,419
高等学校等奨学資金貸付金	62,922,000	877,293,130	61,435,339	815,857,791
合 計	451,487,529,000	460,431,074,768	447,068,750,237	13,362,324,531

## 実 質 収 支 に 関 す る 調 書

区 分	一 般 会 計	公 債 費 計	母 子 父 子 寡 婦 心 身 障 害 者 者 地 方 独 立 行 政 法 人 人 民 健 康 保 險 小 規 模 企 業 者 等	母 子 父 子 寡 婦 心 身 障 害 者 者 地 方 独 立 行 政 法 人 人 民 健 康 保 險 小 規 模 企 業 者 等	母 子 父 子 寡 婦 心 身 障 害 者 者 地 方 独 立 行 政 法 人 人 民 健 康 保 險 小 規 模 企 業 者 等	母 子 父 子 寡 婦 心 身 障 害 者 者 地 方 独 立 行 政 法 人 人 民 健 康 保 險 小 規 模 企 業 者 等	母 子 父 子 寡 婦 心 身 障 害 者 者 地 方 独 立 行 政 法 人 人 民 健 康 保 險 小 規 模 企 業 者 等
	千円	千円	千円	千円	千円	千円	千円
1 歳 入 総 額	1,233,026,357	255,533,057	425,783	455,509	4,955,611	197,063,285	323,824
2 歳 出 総 額	1,211,377,031	255,531,188	120,116	451,627	4,955,611	185,525,244	83,169
3 歳 入 歳 出 差 引 額	21,649,325	1,869	305,666	3,881	0	11,538,041	240,654
4 翌年度へ繰り越すべき財源	(1) 継 続 繰 越 費 額	0	0	0	0	0	0
	(2) 繰 越 明 許 費 額	16,364,504	0	0	0	0	0
	(3) 事 故 繰 越 し 額	553,084	0	0	0	0	0
	計	16,917,589	0	0	0	0	0
5 実 質 収 支 額	4,731,736	1,869	305,666	3,881	0	11,538,041	240,654
6 実質収支額のうち地方自治法第233条の2の規定による基金繰入額	2,366,000	0	0	0	0	0	0

注1 表中の金額は、端数処理のため、合計は一致しない場合がある。

注2 歳入歳出決算事項別明細書の翌年度繰越額と、本調書の翌年度へ繰り越すべき財源との差は、未収入特定財源である。

(一般会計) 翌年度繰越額 174,085,017,581 - 翌年度へ繰り越すべき財源 16,917,589,276 = 未収入特定財源 157,167,428,305

区 分		農 業 改 良 資 金 特 別 会 計	漁 業 改 善 資 金 特 別 会 計	県 営 林 経 営 費 特 別 会 計	林 業 改 善 資 金 特 別 会 計	高 等 学 校 等 特 別 会 計 特 別 会 計 高 等 学 校 等 特 別 会 計	特 別 会 計	総 計
		千円	千円	千円	千円	千円	千円	千円
1	歳 入 総 額	242,197	1,857	316,704	235,950	877,293	460,431,074	1,693,457,431
2	歳 出 総 額	57,640	550	281,823	342	61,435	447,068,750	1,658,445,781
3	歳 入 歳 出 差 引 額	184,557	1,307	34,880	235,608	815,857	13,362,324	35,011,650
4 翌年度へ繰り越すべき財源	(1) 継 続 費 額 繰 越 費 額	0	0	0	0	0	0	0
	(2) 繰 越 明 許 費 額 繰 越 費 額	0	0	0	0	0	0	16,364,504
	(3) 事 故 繰 越 し 額 繰 越 額	0	0	0	0	0	0	553,084
	計	0	0	0	0	0	0	16,917,589
5	実 質 収 支 額	184,557	1,307	34,880	235,608	815,857	13,362,324	18,094,061
6	実質収支額のうち地方 自治法第233条の2の 規定による基金繰入額	0	0	0	0	0	0	2,366,000

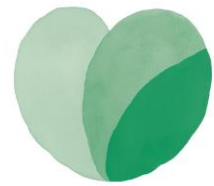

しあわせ  
信州