

“つながろう” 新たな挑戦 ～オンラインを活用した取り組み～

日時 **令和 3 年 11 月 7 日(日)13:00～16:00** (開場・受付開始 12:00～)

場所 信州大学医学部附属病院 外来棟 4 階 大会議室、オンライン(Zoom)
県保健福祉事務所(会場での視聴になります)

対象者 難病療養者・家族、患者団体、医療・介護・福祉に携わる関係者、行政機関、就労支援機関、企業など

定員 信大病院会場 50 名、オンライン(Zoom) 300 名 (事前申込必要)
県保健福祉事務所 (人数制限があります)

駐車場 信州大学医学部附属病院 外来駐車場 (〒390-8621 松本市旭 3-1-1)
※駐車券を会場受付までお持ちください。駐車割引券をお渡しします。

【プログラム】

第 1 部

「難病支援におけるオンラインの活用」

信州大学医学部附属病院難病診療センター医師 日根野 晃代

「希少・難治性疾患領域の患者・患者家族連携について ～中間機関の立場から」

NPO 法人 ASrid 西村 由希子氏、江本 駿氏

第 2 部

「患者団体の取り組み」

たんぽぽの会(全身性アミロイド・ポリニューロパチー患者家族会)

日本 ALS 協会長野県支部

長野県難病患者連絡協議会

第 3 部

「オンライン診療デモンストレーション」

「全体討論」

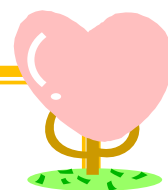

〈申込方法〉 申込締切 10/17 (日)

① 電話、FAX の申し込み

電話:0263-34-6587、FAX:0263-34-6589

裏面の参加申込書に必要事項をご記入の上、上記の番号までお送り下さい。

② WEB の申し込み

下記専用フォーム URL か右記の QR コードからアクセスし、お申し込み下さい。

URL <https://forms.gle/dGWvRKE9vdBqshHy5>

申込 QR コード



お問い合わせ先 長野県難病相談支援センター TEL:0263-34-6587 FAX:0263-34-6589
E メール:nanbyo@shinshu-u.ac.jp

主催:信州大学医学部附属病院(難病診療センター)、長野県・長野県難病相談支援センター

共催:長野県難病患者連絡協議会、長野県移行期医療支援センター、長野県神経疾患ケア研究会、

信州大学医学部保健学科、信州大学医学部脳神経内科、リウマチ・膠原病内科

協賛:信州医学振興会 後援:キッセイコムテック株式会社

参加申込書

※該当するものに○または☑を付けてください。

| | |
|--------|--|
| お名前 | ()名 家族や付き添の方のお名前と参加人数(ご本人含む)もご記入ください |
| ※ | 本人・家族・医師・看護師・リハビリ・保健師 介護福祉士・就労支援機関・行政機関・企業 その他 () |
| 参加方法 ※ | オンライン参加 ・ 会場参加 (会場参加希望の方は下記に☑をお願いします) <input type="checkbox"/> 信大病院大会議室 <input type="checkbox"/> 佐久保健福祉事務所 <input type="checkbox"/> 上田保健福祉事務所 <input type="checkbox"/> 伊那保健福祉事務所 <input type="checkbox"/> 飯田保健福祉事務所 <input type="checkbox"/> 木曾保健福祉事務所 <input type="checkbox"/> 大町保健福祉事務所 <input type="checkbox"/> 長野保健福祉事務所 <input type="checkbox"/> 北信保健福祉事務所 会場開催中止の場合、オンライン参加を希望されますか？ (希望する※ ・ 希望しない) ※希望される方は、ZoomURL 送信先メールアドレスの記載をお願いします。 |
| ご住所 | 〒 |
| ご連絡先 | TEL: メール: @ |

締め切り 令和 3 年 10 月 17 日 (日)

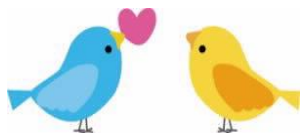

申込・お問い合わせ先：長野県難病相談支援センター

TEL：0263-34-6587

FAX：0263-34-6589

Eメール：nanbyo@shinshu-u.ac.jp

第 11 回長野県難病ケアシンポジウム

※ご記入いただいた個人情報は、シンポジウム申し込み用であり、他の目的に使用することはありません。

- ・会場参加ご希望の方は、受け入れ可能人数に限りがあるため調整をさせて頂く場合がありますので、予めご了承ください。
- ・新型コロナウイルス感染症の流行状況により会場開催中止とし、オンライン参加のみに変更する場合があります。
- ・オンライン参加の場合は、後日メールアドレスにご案内のメールを送らせていただきます。(事前に下記メールアドレスからのメールを受信できるよう設定をお願いします。)
- ・お申し込みの際は電話番号の記載をお願いします。開催方法の変更やメールが送れない場合など、連絡させていただく場合があります。

・下記保健福祉事務所でも参加が可能です。

参加を希望される場合には長野県難病相談支援センターにお問い合わせください。

※お住まいの住所に近い会場をご案内させていただきますが、新型コロナウイルス感染症の流行状況によっては、開催できない会場もありますので、予めご了承ください。

〈保健福祉事務所会場一覧〉

| 会 場 | こちらの地域にお住まいの方 |
|---------------------|---------------------------|
| 佐久保健福祉事務所(健康づくり支援課) | 小諸市、佐久市、南佐久郡、北佐久郡 |
| 上田保健福祉事務所(健康づくり支援課) | 上田市、東御市、小県郡 |
| 伊那保健福祉事務所(健康づくり支援課) | 伊那市、駒ヶ根市、上伊那郡 |
| 飯田保健福祉事務所(健康づくり支援課) | 飯田市、下伊那郡 |
| 木曾保健福祉事務所(健康づくり支援課) | 木曾郡 |
| 大町保健福祉事務所(健康づくり支援課) | 大町市、北安曇郡 |
| 長野保健福祉事務所(健康づくり支援課) | 長野市、須坂市、千曲市、植科郡、上高井郡、上水内郡 |
| 北信保健福祉事務所(健康づくり支援課) | 中野市、飯山市、下高井郡、下水内郡 |

※松本圏域、諏訪圏域にお住まいの方で、保健福祉事務所での参加を希望される方は長野県難病相談支援センターまでご相談ください。

申込・お問い合わせ先：長野県難病相談支援センター

TEL：0263-34-6587

FAX：0263-34-6589

Eメール：nanbyo@shinshu-u.ac.jp

