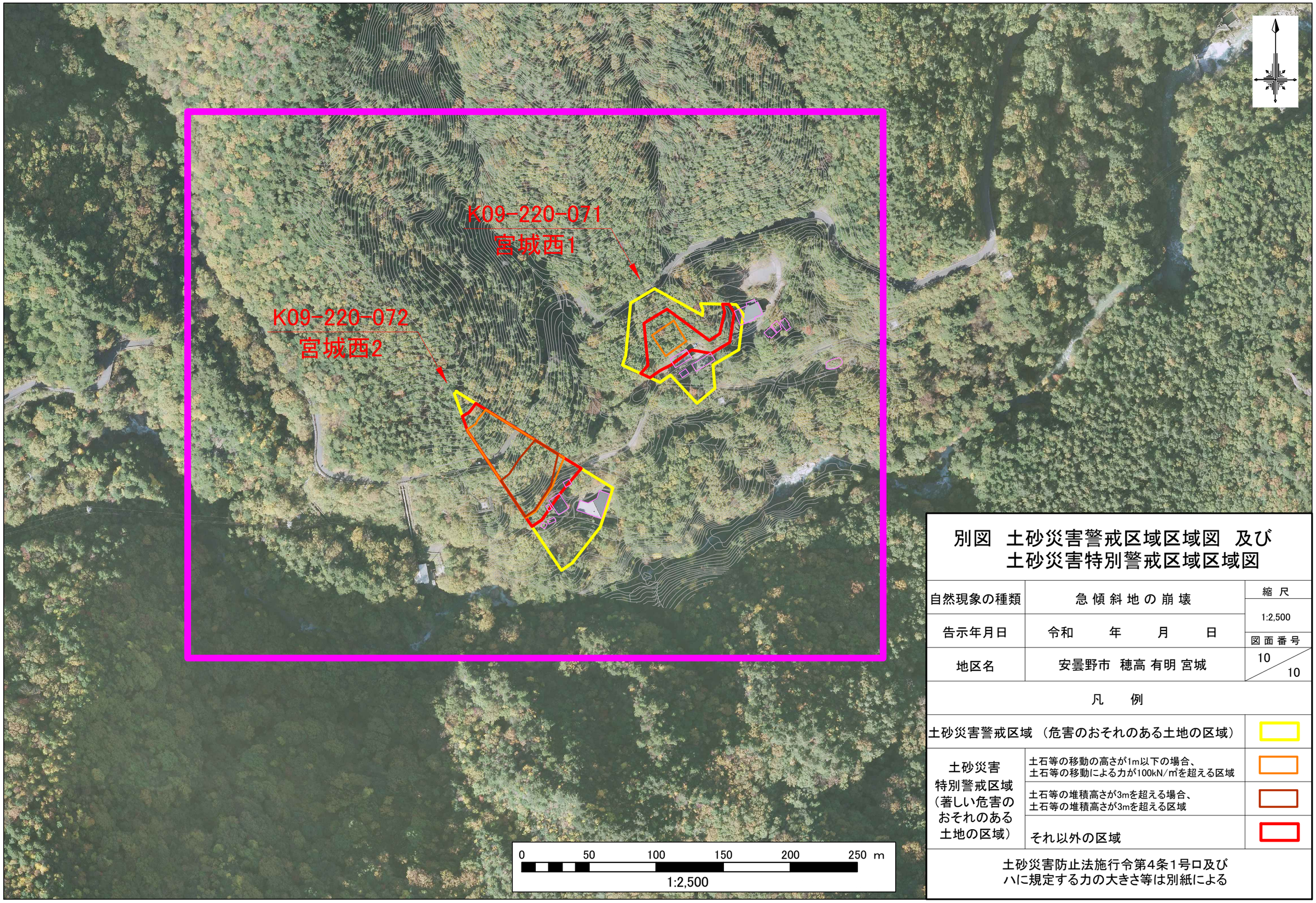

別図　土砂災害警戒区域区域図　及び 土砂災害特別警戒区域区域図

自然現象の種類	急 傾 斜 地 の 崩 壊	縮 尺
告示年月日	令和　　年　　月　　日	1:2,500
		図 面 番 号
地区名	安曇野市　穂高 有明 宮城	10 / 10

凡　例

土砂災害警戒区域（危害のおそれのある土地の区域）		
土砂災害特別警戒区域（著しい危害のおそれのある土地の区域）	土石等の移動の高さが1m以下の場合、土石等の移動による力が100kN/㎡を超える区域	
	土石等の堆積高さが3mを超える場合、土石等の堆積高さが3mを超える区域	
	それ以外の区域	

土砂災害防止法施行令第4条1号ロ及び
ハに規定する力の大きさ等は別紙による

令和元年度調査において K09-220-071 宮城西1、K09-220-072 宮城西2 を追加