

## 事業活動温暖化対策計画書 兼 実施状況等報告書

### 1 事業者等の概要

氏名又は名称	松本ハイランド農業協同組合					
代表者名	氏名	田中 均	役職名	代表理事組合長		
主たる事務所の所在地	松本市南松本1-2-16					
主たる事業の分類	大分類	Q 複合サービス事業				
	中分類	87 協同組合（他に分類されないもの）				
主たる事業の概要	管理補助的経済活動を行う事業所					
制度に該当する要件	<input checked="" type="checkbox"/>	条例第12条第1項第1号及び条例施行規則第4条第2項第1号に該当する事業者				
	<input type="checkbox"/>	条例第12条第1項第1号及び条例施行規則第4条第2項第2号に該当する事業者				
	<input checked="" type="checkbox"/>	条例第12条第1項第2号に該当する事業者				
	<input type="checkbox"/>	上記以外（任意提出）の事業者				
		基準年度実績	最終年度の目標	第一年度報告	第二年度報告	第三年度報告
原油換算エネルギー使用量	kl	2,722	3,432	3,085	3,185	
エネルギー起源二酸化炭素排出量	t-CO <sub>2</sub>	5,404	6,814	6,151	6,203	
その他ガス排出量合計	t-CO <sub>2</sub>	0	0	0	0	
自動車の台数	台	390	492	456	413	
自動車からの排気ガス合計	t-CO <sub>2</sub>	762	961	856	978	

### 2 基準年度、計画期間及び報告対象年度

基準年度	2019	年度
------	------	----

計画期間	2020 年度～ 2022 年度
------	------------------

報告対象年度	2021	年度
--------	------	----

### 3 計画書（報告書）の公表方法等

<input type="checkbox"/>	ホームページ	事務所の管理資料による. JA松本ハイランド農業協同組合、月～金、9～17時 本所総務企画部管理課電話（代）0263-26-1400
<input checked="" type="checkbox"/>	印刷物の閲覧	
<input type="checkbox"/>	その他	

様式1号  
(総括票)

4 温室効果ガス排出抑制のための基本方針

- 1 事務所の室内設定温度の徹底と実行、食品等の販売施設、食品陳列棚野設定温度の見直し
- 2 ナイトカバーの使用
- 3 経営基盤の強化基本計画の実践、支所および出張所の統合

5の1 温室効果ガス排出抑制のための組織体制

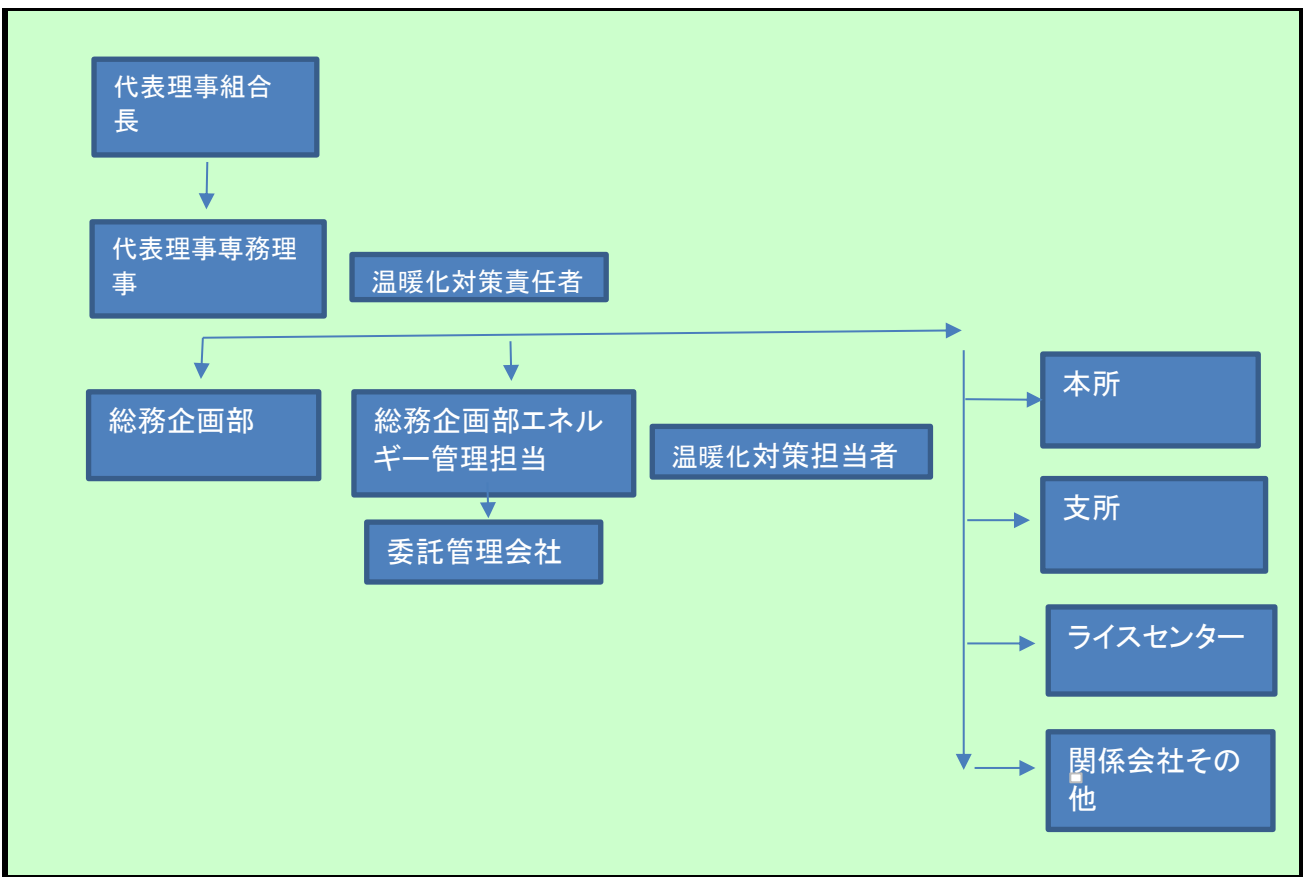

5の2 温室効果ガス排出抑制のための会議体等の名称及び開催頻度

- 1 省エネ対策会議 1回/期

様式1号  
(総括票)

6の1 エネルギー起源二酸化炭素の排出抑制に係る目標及び実績

基準年度	基準排出量	5,404	t-CO <sub>2</sub>	組合員数	323.46	単位	100人
2019年度	調整後排出量	5,404	t-CO <sub>2</sub>	基準原単位	16.71	t-CO <sub>2</sub> /	100人
目標年度	目標排出量	6,814	t-CO <sub>2</sub>	目標原単位	16.21	t-CO <sub>2</sub> /	100人
2022年度	目標削減率	-26.10	%	目標削減率	3.00	%	
目標設定に関する説明	1%/年の削減率 R2/11に合併があります						
第一年度	排出量	6,151	t-CO <sub>2</sub>	組合員数	406.57	単位	100人
	削減率	-13.83	%	原単位	15.13	t-CO <sub>2</sub> /	100人
2020年度	調整後排出量	6,151	t-CO <sub>2</sub>	原単位削減率	9.45	%	
	削減率	-13.83	%				
排出量等の増減理由	R2/11組織変更により合併増強した。組合員32、346名から40、657名となった。						
第二年度	排出量	6,203	t-CO <sub>2</sub>	組合員数	404.14	単位	100人
	削減率	-14.79	%	原単位	15.35	t-CO <sub>2</sub> /	100人
2021年度	調整後排出量	6,203	t-CO <sub>2</sub>	原単位削減率	8.13	%	
	削減率	-14.79	%				
排出量等の増減理由	昨年と比較して、電力使用料は増加したが、燃料の使用量が減少した。						
第三年度	排出量		t-CO <sub>2</sub>	組合員数		単位	
	削減率		t-CO <sub>2</sub>	原単位		t-CO <sub>2</sub> /	
2022年度	調整後排出量		t-CO <sub>2</sub>	原単位削減率		%	
	削減率		%				
目標の達成状況及び排出量の増減理由							

様式1号  
(総括票)

6の2 エネルギー起源二酸化炭素以外の温室効果ガスの排出抑制に係る目標及び実績

基準年度	基準排出量	0	t-CO <sub>2</sub>			単位	
2019年度	調整後排出量		t-CO <sub>2</sub>	基準原単位		t-CO <sub>2</sub> /	
目標年度	目標排出量		t-CO <sub>2</sub>	目標原単位		t-CO <sub>2</sub> /	
2022年度	目標削減率		%	目標削減率		%	
目標設定に関する説明							
第一年度	排出量	0	t-CO <sub>2</sub>			単位	
	削減率		%	原単位		t-CO <sub>2</sub> /	
2020年度	調整後排出量		t-CO <sub>2</sub>	原単位削減率		%	
	削減率		%				
排出量等の増減理由							
第二年度	排出量	0	t-CO <sub>2</sub>			単位	
	削減率		%	原単位		t-CO <sub>2</sub> /	
2021年度	調整後排出量		t-CO <sub>2</sub>	原単位削減率		%	
	削減率		%				
排出量等の増減理由							
第三年度	排出量		t-CO <sub>2</sub>			単位	
	削減率		%	原単位		t-CO <sub>2</sub> /	
2022年度	調整後排出量		t-CO <sub>2</sub>	原単位削減率		%	
	削減率		%				
目標の達成状況及び排出量の増減理由							

様式1号  
(総括票)

6の3 自動車の使用に伴う二酸化炭素の排出抑制に係る目標及び実績

基準年度	基準排出量	762	t-CO <sub>2</sub>	組合員数	323.46	単位	100人
2019年度				基準原単位	2.36	t-CO <sub>2</sub> /	100人
目標年度	目標排出量	961	t-CO <sub>2</sub>	目標原単位	2.29	t-CO <sub>2</sub> /	100人
2022年度	目標削減率	-26.12	%	目標削減率	3.00	%	
目標設定に関する説明	合併に伴い、組合員数が約1.3倍(予定)となる。						
第一年度	排出量	856	t-CO <sub>2</sub>	組合員数	406.57	単位	100人
				原単位	2.11	t-CO <sub>2</sub> /	100人
2020年度	削減率	-12.34	%	原単位削減率	10.59	%	
排出量等の増減理由	R2/11組織変更により合併増強した。組合員32、346名から40657名に増加した。						
第二年度	排出量	978	t-CO <sub>2</sub>	組合員数	404.14	単位	100人
				原単位	2.42	t-CO <sub>2</sub> /	100人
2021年度	削減率	-28.35	%	原単位削減率	-2.55	%	
排出量等の増減理由	R2年度合併により、組合員数が32,346名から40,657名に増加したため。						
第三年度	排出量		t-CO <sub>2</sub>	組合員数		単位	
				原単位		t-CO <sub>2</sub> /	100人
2022年度	削減率		%	原単位削減率		%	
目標の達成状況及び排出量の増減理由							

7 重点対策の実施状況

段階	番号	対策名称	基準年度	実施予定	第一年度	第二年度	第三年度	備考
I～II	I-1	燃料使用量等の定期的な把握	実施済	実施済	実施済	実施済		
	I-2	エコドライブの励行	実施済	実施済	実施済	実施済		
III	III-1	次世代自動車の導入計画	一部実施	第二年度	一部実施	一部実施		
IV	IV-1	次世代自動車の導入	一部実施	第三年度	一部実施	一部実施		

様式1号  
(総括票)

8 排出抑制目標達成のための具体的な措置

番号	区分	区分番号	対策内容	計画		状況	
				実施予定年度	削減見込量 (t-CO <sub>2</sub> )	実施年度	推計削減量 (t-CO <sub>2</sub> )
1	エネ起	130101	室内設定温度管理の強化	2020～2022	15		
2	エネ起	140303	店舗内食品だなの保冷温度管理の強化	2020～2022	20		
3	エネ起	その他	ライスセンター糶摺り直熱式乾燥装置の利用促進	2020～2022	5		
4	エネ起	330206	冷房機器室外機直射日光遮断設備の取り付け	2020～2022	5		
5	自動車		アイドリングのストップ	2020～2022	5		
6	自動車		運行ルートの適正化	2020～2022	5		
7							
8							
9							
10							

9 自然エネルギー源利用設備等の導入計画及び状況

機器の種類	単位	基準年度	導入計画	第一年度	第二年度	第三年度

様式1号  
(総括票)

10 県内の工場等におけるエネルギー起源二酸化炭素の排出実績 (所、t-CO<sub>2</sub>)

工場等の規模 (原油換算エネルギー使用量)	基準年度		第一年度		第二年度		第三年度	
	工場等数	排出量	工場等数	排出量	工場等数	排出量	工場等数	排出量
3,000k1以上								
1,500k1以上 3,000k1未満								
1,500k1未満	150	5,404	177	6,151	177	6,203		
合計	150	5,404	177	6,151	177	6,203		

11 県内の工場等におけるエネルギー起源二酸化炭素以外の温室効果ガスの排出実績 (t-CO<sub>2</sub>)

ガスの種類	基準年度	第一年度	第二年度	第三年度
非エネルギー起源 CO <sub>2</sub>				
CH <sub>4</sub>				
N <sub>2</sub> O				
HFC				
PFC				
SF <sub>6</sub>				
NF <sub>3</sub>				
合計	0	0	0	0

12 次世代車使用台数等の導入状況 (台)

自動車種別	基準年度	第一年度	第二年度	第三年度
プラグイン・ハイブリッド自動車				
電気自動車				
燃料電池自動車				
クリーンディーゼル自動車				
その他 (ハイブリッド等)	4	4	4	
合計	4	4	4	0
自動車総数	390	456	413	
次世代車導入割合	1	0.9	1	

様式1号  
(総括票)

1.3 交通対策状況

区分	実施内容
公共交通機関の利用促進	
自転車の利用促進	
来客者の交通対策	
物流の合理化	

1.4 環境配慮活動状況

環境配慮活動	活動内容の詳細		
	実施内容		実施年度
<input type="checkbox"/> SDGs	長野県SDGs登録制度へ登録している		
<input type="checkbox"/> 環境マネジメントシステム	環境マネジメントシステムを導入している		
	名称		
<input type="checkbox"/> TCFD提言	気候関連財務情報開示タスクフォース (TCFD) 支持を表明している		
<input type="checkbox"/> グリーンボンド	グリーンボンドを発行している		
<input type="checkbox"/> ESG投資	ESG対話プラットフォームに登録している		
<input type="checkbox"/> SBT	SBT を策定済、またはコミットしている		
<input type="checkbox"/> RE100	<input type="checkbox"/>	RE100にコミットしている	
	<input type="checkbox"/>	再エネ100宣言RE Action へ参加している	
<input type="checkbox"/> その他			

1.5 自由記載欄