

## 事業活動温暖化対策計画書 兼 実施状況等報告書

### 1 事業者等の概要

氏名又は名称	社会医療法人 恵仁会					
代表者名	氏名	黒澤 一也	役職名	理事長		
主たる事務所の所在地	長野県佐久市中込1丁目17番地8					
主たる事業の分類	大分類	P 医療、福祉				
	中分類	85 社会保険・社会福祉・介護事業				
主たる事業の概要	病院・介護老人保健施設・介護老人福祉施設・障害支援施設等の運営					
制度に該当する要件	<input type="checkbox"/>	条例第12条第1項第1号及び条例施行規則第4条第2項第1号に該当する事業者				
	<input type="checkbox"/>	条例第12条第1項第1号及び条例施行規則第4条第2項第2号に該当する事業者				
	<input type="checkbox"/>	条例第12条第1項第2号に該当する事業者				
	<input checked="" type="checkbox"/>	上記以外（任意提出）の事業者				
		基準年度実績	最終年度の目標	第一年度報告	第二年度報告	第三年度報告
原油換算エネルギー使用量	kl	1,454.76	1,382.02			
エネルギー起源二酸化炭素排出量	t-CO <sub>2</sub>	2,777.71	2,638.82			
その他ガス排出量合計	t-CO <sub>2</sub>					
自動車の台数	台	121				
自動車からの排気ガス合計	t-CO <sub>2</sub>					

### 2 基準年度、計画期間及び報告対象年度

基準年度	2021	年度		計画期間	2022 年度～	2022 年度
報告対象年度		年度				

### 3 計画書（報告書）の公表方法等

<input type="checkbox"/>	ホームページ	<b>【閲覧場所】</b> 長野県佐久市中込1丁目17番地8 <b>【担当部署】</b> 本部 経営企画課 <b>【閲覧時間】</b> 9:00～17:30 <b>【連絡先】</b> 0267-64-1700
<input checked="" type="checkbox"/>	印刷物の閲覧	
<input type="checkbox"/>	その他	

#### 4 温室効果ガス排出抑制のための基本方針

##### 1 基本的な考え方

当法人は、環境の保全を経営の重要課題と位置付け、環境に配慮した事業活動に努めると共に環境への負荷の低減を推進することによって持続可能な社会づくりに貢献します。特に、昨今の環境問題の中でもとりわけ重要視されている地球温暖化防止については自らの事業活動のみならず、温室効果ガスの排出抑制に努めていきます。

##### 2 方針

- ・ 省エネルギー機器の導入、省資源の推進
- ・ 熱源機・冷暖房機器の温度及び稼働時間の適正管理
- ・ グリーン購入の推進
- ・ 環境保全活動への積極的な参加
- ・ 社員への環境教育の徹底

#### 5の1 温室効果ガス排出抑制のための組織体制

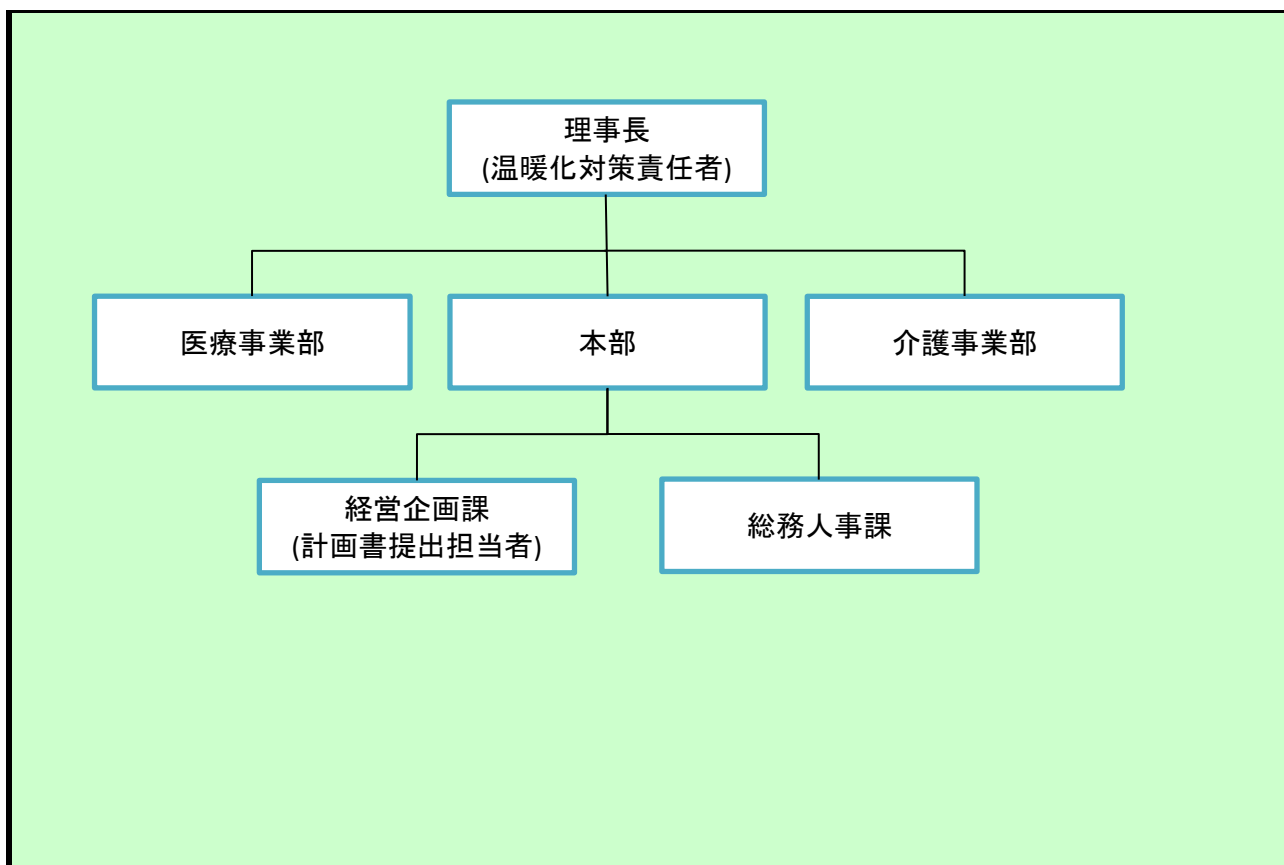

#### 5の2 温室効果ガス排出抑制のための会議体等の名称及び開催頻度

節電節水、温暖化対策推進会議(月一回)

様式1号  
(総括票)

6の2 エネルギー起源二酸化炭素以外の温室効果ガスの排出抑制に係る目標及び実績

基準年度	基準排出量		t-CO <sub>2</sub>			単位	
2021 年度	調整後排出量		t-CO <sub>2</sub>	基準原単位		t-CO <sub>2</sub> /	
目標年度	目標排出量		t-CO <sub>2</sub>	目標原単位		t-CO <sub>2</sub> /	
2022 年度	目標削減率		%	目標削減率		%	
目標設定に関する説明							
第一年度	排出量		t-CO <sub>2</sub>			単位	
	削減率		%	原単位		t-CO <sub>2</sub> /	
2022 年度	調整後排出量		t-CO <sub>2</sub>	原単位削減率		%	
	削減率		%				
排出量等の増減理由							
第二年度	排出量		t-CO <sub>2</sub>			単位	
	削減率		%	原単位		t-CO <sub>2</sub> /	
一 年度	調整後排出量		t-CO <sub>2</sub>	原単位削減率		%	
	削減率		%				
排出量等の増減理由							
第三年度	排出量		t-CO <sub>2</sub>			単位	
	削減率		%	原単位		t-CO <sub>2</sub> /	
一 年度	調整後排出量		t-CO <sub>2</sub>	原単位削減率		%	
	削減率		%				
目標の達成状況及び排出量の増減理由							

様式1号  
(総括票)

6の1 エネルギー起源二酸化炭素の排出抑制に係る目標及び実績

基準年度	基準排出量	2,777.71	t-CO <sub>2</sub>	延べ床面積	252.61	単位	百平米
2021年度	調整後排出量	2,730.75	t-CO <sub>2</sub>	基準原単位	11.00	t-CO <sub>2</sub> /	百平米
目標年度	目標排出量	2,638.82	t-CO <sub>2</sub>	目標原単位	10.45	t-CO <sub>2</sub> /	百平米
2022年度	目標削減率	5.00	%	目標削減率	5.00	%	
目標設定に関する説明	冷暖房機器・熱源機器の温度や運転、稼働時間の適正管理による省エネ対策や省エネ機器の導入、その他基本方針記載の温室効果ガス排出抑制対策の実施により排出量と原単位の5%削減を目指します。						
第一年度	排出量		t-CO <sub>2</sub>	延べ床面積		単位	
	削減率		%	原単位		t-CO <sub>2</sub> /	
2022年度	調整後排出量		t-CO <sub>2</sub>	原単位削減率		%	
	削減率		%				
排出量等の増減理由							
第二年度	排出量		t-CO <sub>2</sub>	延べ床面積		単位	
	削減率		%	原単位		t-CO <sub>2</sub> /	
—年度	調整後排出量		t-CO <sub>2</sub>	原単位削減率		%	
	削減率		%				
排出量等の増減理由							
第三年度	排出量		t-CO <sub>2</sub>	延べ床面積		単位	
	削減率		t-CO <sub>2</sub>	原単位		t-CO <sub>2</sub> /	
—年度	調整後排出量		t-CO <sub>2</sub>	原単位削減率		%	
	削減率		%				
目標の達成状況及び排出量の増減理由							

様式1号  
(総括票)

6の3 自動車の使用に伴う二酸化炭素の排出抑制に係る目標及び実績

基準年度	基準排出量		t-CO <sub>2</sub>			単位	
2021年度				基準原単位		t-CO <sub>2</sub> /	
目標年度	目標排出量		t-CO <sub>2</sub>	目標原単位		t-CO <sub>2</sub> /	
2022年度	目標削減率		%	目標削減率		%	
目標設定に関する説明							
第一年度	排出量		t-CO <sub>2</sub>			単位	
				原単位		t-CO <sub>2</sub> /	
2022年度	削減率		%	原単位削減率		%	
排出量等の増減理由							
第二年度	排出量		t-CO <sub>2</sub>			単位	
				原単位		t-CO <sub>2</sub> /	
一 年度	削減率		%	原単位削減率		%	
排出量等の増減理由							
第三年度	排出量		t-CO <sub>2</sub>			単位	
				原単位		t-CO <sub>2</sub> /	
一 年度	削減率		%	原単位削減率		%	
目標の達成状況及び排出量の増減理由							

7 重点対策の実施状況

段階	番号	対策名称	基準年度	実施予定	第一年度	第二年度	第三年度	備考
I～II	I-1	燃料使用量等の定期的な把握						
	I-2	エコドライブの励行						
III	III-1	次世代自動車の導入計画						
IV	IV-1	次世代自動車の導入						

様式1号  
(総括票)

8 排出抑制目標達成のための具体的な措置

番号	区分	区分 番号	対策内容	計画		状況	
				実施予定 年度	削減見込量 (t-CO <sub>2</sub> )	実施 年度	推計削減量 (t-CO <sub>2</sub> )
1	エネ起	120202	冷水出口温度の緩和 温水出口温度の緩和	2022			
2	エネ起	120203	冷却水温度の適正な設定	2022			
3	エネ起	120301	熱源機器の適正な台数制御	2022			
4	エネ起	130101	空調機設定温度、湿度の適正化	2022			
5	エネ起	130105	空調運転時間の見直し	2022			
6	エネ起	150201	高効率ランプへの更新	2022			
7	エネ起	160202	断熱フィルムの設置	2022			
8	エネ起	120201	COP改善のための機器更新	2022			
9	エネ起	150204	不要時間帯の消灯 不要な場所の消灯	2022			
10							

9 自然エネルギー源利用設備等の導入計画及び状況

機器の種類	単位	基準年度	導入計画	第一年度	第二年度	第三年度

様式1号  
(総括票)

10 県内の工場等におけるエネルギー起源二酸化炭素の排出実績 (所、t-CO<sub>2</sub>)

工場等の規模 (原油換算エネルギー使用量)	基準年度		第一年度		第二年度		第三年度	
	工場等数	排出量	工場等数	排出量	工場等数	排出量	工場等数	排出量
3,000k1以上	0	0.00						
1,500k1以上 3,000k1未満	0	0.00						
1,500k1未満	15	2,777.71						
合計	15	2,777.71						

11 県内の工場等におけるエネルギー起源二酸化炭素以外の温室効果ガスの排出実績 (t-CO<sub>2</sub>)

ガスの種類	基準年度	第一年度	第二年度	第三年度
非エネルギー起源 CO <sub>2</sub>				
CH <sub>4</sub>				
N <sub>2</sub> O				
HFC				
PFC				
SF <sub>6</sub>				
NF <sub>3</sub>				
合計	0	0	0	0

12 次世代車使用台数等の導入状況 (台)

自動車種別	基準年度	第一年度	第二年度	第三年度
プラグイン・ハイブリッド自動車				
電気自動車				
燃料電池自動車				
クリーンディーゼル自動車				
その他 (ハイブリッド等)	4			
合計	4	0	0	0
自動車総数	121			
次世代車導入割合	3.3			

様式1号  
(総括票)

1.3 交通対策状況

区分	実施内容
公共交通機関の利用促進	なし
自転車利用促進	社用自転車を用意し近距離移動の際に使用している。 さらに従業員駐輪場を設置している。
来客者の交通対策	周辺一帯のわかりやすい地図を作成し、各所に案内板を設置している。
物流の合理化	特になし

1.4 環境配慮活動状況

環境配慮活動	活動内容の詳細		
	実施内容		実施年度
<input checked="" type="checkbox"/> SDGs	長野県SDGs登録制度へ登録している		2022
<input type="checkbox"/> 環境マネジメントシステム	環境マネジメントシステムを導入している		
	名称		
<input type="checkbox"/> TCFD提言	気候関連財務情報開示タスクフォース (TCFD) 支持を表明している		
<input type="checkbox"/> グリーンボンド	グリーンボンドを発行している		
<input type="checkbox"/> ESG投資	ESG対話プラットフォームに登録している		
<input type="checkbox"/> SBT	SBT を策定済、またはコミットしている		
<input type="checkbox"/> RE100	<input type="checkbox"/>	RE100にコミットしている	
	<input type="checkbox"/>	再エネ100宣言RE Action へ参加している	
<input checked="" type="checkbox"/> その他	法人全体での定期的な地域のゴミ拾い活動		2000

1.5 自由記載欄