

長野県に「インフルエンザ警報」が発令されました。
木曾地域でも感染がさらにひろがっています。

感染症発生動向調査の結果、1月23日～1月29日(2012年第4週)の1週間で、木曾地域での1医療機関あたりのインフルエンザ患者届出数が36.0人となり、前週を大きく上回り、木曾地域でも流行が本格化しています。

「かからない、ひろげない」ため、「手洗い・うがい」を行うとともに、咳やくしゃみがある場合にはマスクを着用しましょう(咳エチケット)。

「かかったかな」と思ったら早めに医療機関を受診し、安静にして、休養をとりましょう。

家庭や職場での感染予防の徹底と感染拡大防止に今一層心がけてください。

【発生状況より】

- 長野県では1月23日～29日の1週間に1医療機関あたりの患者届出数が33.16人となり、「インフルエンザ警報」が発令されました。
- 1月に入り、管内の多くの学校で、集団での感染拡大を防ぐため、学級・学年閉鎖等が行われています。
- 現在、学校等の集団生活の場での感染拡大の傾向がみられ、また、家庭内における感染の傾向が出てきています。在宅療養中に家族の間で感染が広がるようになると流行の場が職場や地域全体に拡大することが予想されます。

定点当たり(人) インフルエンザ地区別患者届出数

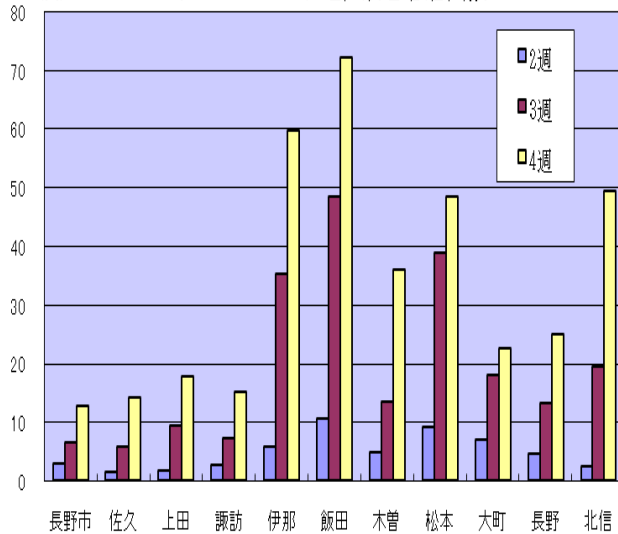

・地区別定点届出数 (最近5週間)

	定点数	定点数値				
		52週	1週	2週	3週	4週
長野市	16	0.88	0.50	3.00	6.56	12.75
佐久	9	1.11	1.67	1.44	5.78	14.33
上田	8	1.50	0.50	1.75	9.38	17.75
諏訪	8	11.00	3.00	2.75	7.25	15.25
伊那	8	4.13	4.75	5.75	35.25	59.75
飯田	8	5.25	4.38	10.63	48.50	72.25
木曾	2	0.50	5.00	5.00	13.50	36.00
松本	16	2.38	2.50	9.31	38.88	48.56
大町	3	2.33	2.00	7.00	18.00	22.67
長野	6	0.67	3.50	4.67	13.33	25.00
北信	4	1.50	0.75	2.50	19.50	49.50
全県	88	2.90	2.32	5.07	20.69	33.16

参考: 注意報: 10人以上30人未満
警報: 30人以上

長野県木曾保健福祉事務所健康づくり支援課
(課長)的場 正二 (担当)傳田純子、中澤貴子
電話: 0264-25-2232 (直通)
FAX: 0264-24-2276
E-mail: kisohe-kenko@pref.nagano.lg.jp