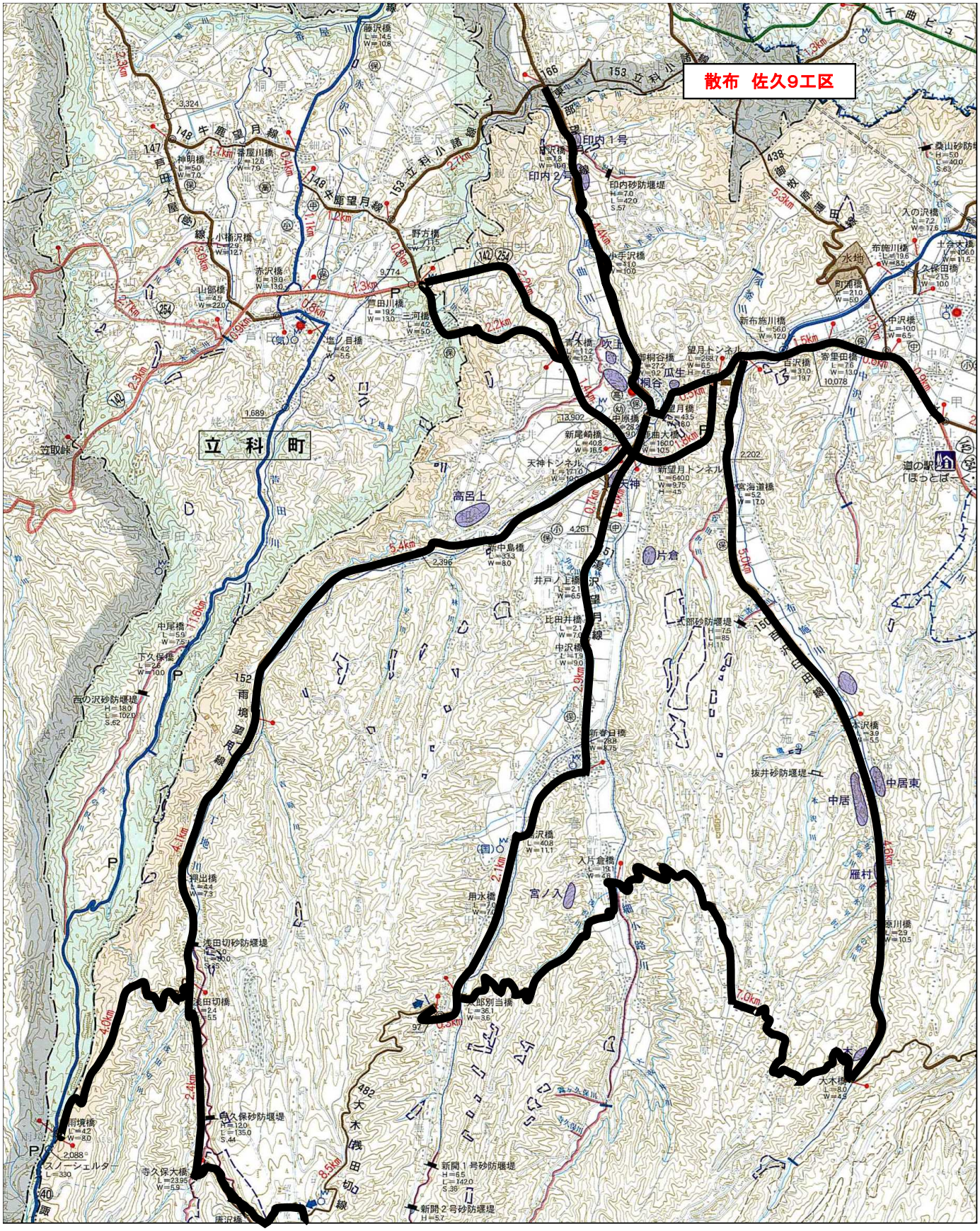
散布　佐久9工区
立　科　町
148 牛鹿望月線
153 立科小諸線
166
147
152 雨境望月線
150 布施山田線
436 御牧原横田線
142
254
笠取峠
高呂上
片倉
中居
中居東
雁村
宮ノ入
吹上
瓜生
桐谷
天神
道の駅「ほっとぱー」
印内1号
印内2号
印内砂防堰堤
式部砂防堰堤
抜井砂防堰堤
西の沢砂防堰堤
浅田切砂防堰堤
寺久保砂防堰堤
新開1号砂防堰堤
新開2号砂防堰堤
大木桟田切口線