①

土砂災害警戒区域区域図 及び 土砂災害特別警戒区域区域図（ 土 石 流 ）

S=1:2,500

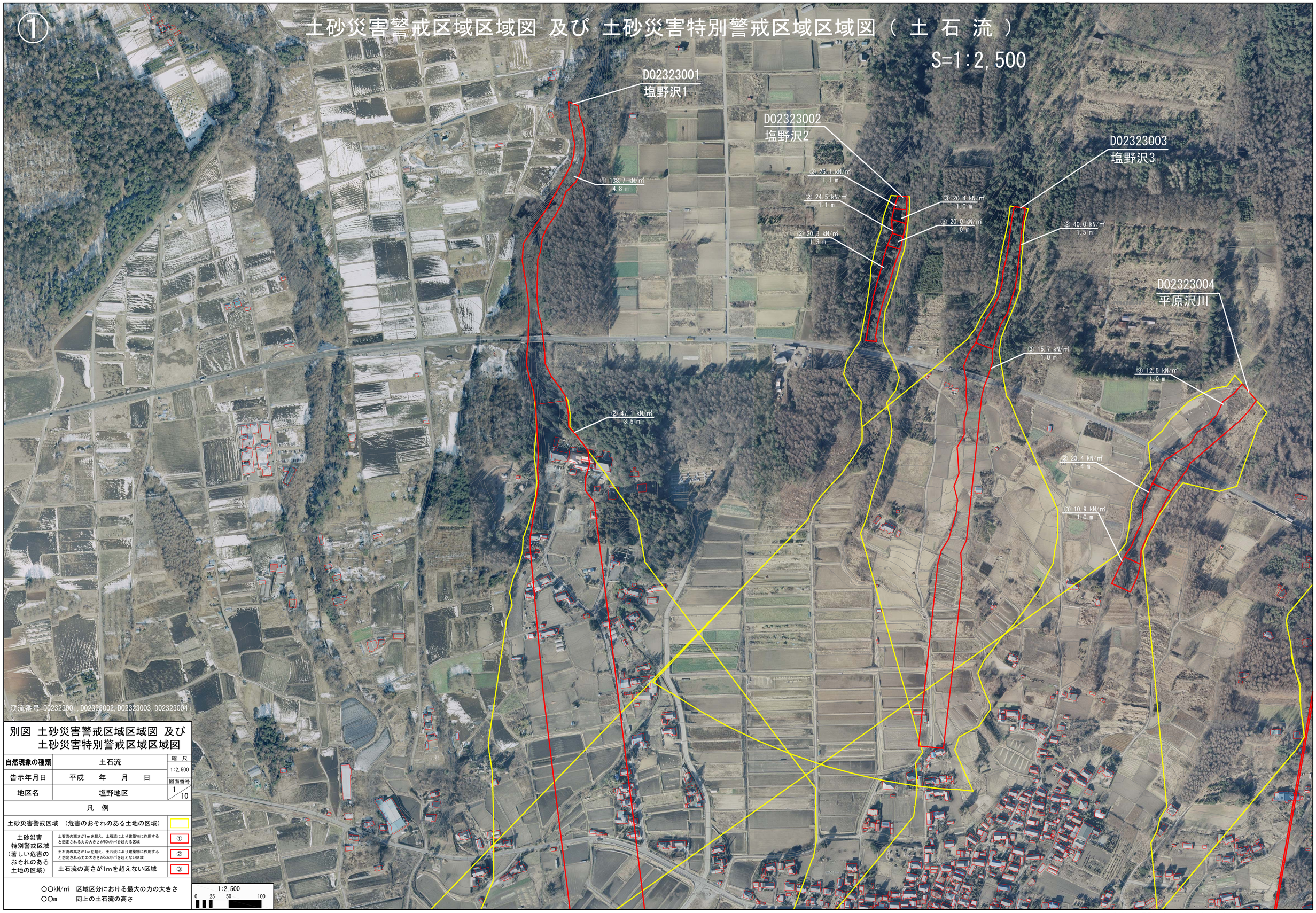

別図 土砂災害警戒区域区域図 及び 土砂災害特別警戒区域区域図

自然現象の種類	土石流	縮 尺 1:2,500
告示年月日	平成 年 月 日	図面番号 1/10
地区名	塩野地区	
凡 例		
土砂災害警戒区域 （危害のおそれのある土地の区域）		
土砂災害特別警戒区域（著しい危害のおそれのある土地の区域）	土石流の高さが1mを超え、土石流により建築物に作用すると想定される力の大きさが50kN/㎡を超える区域	①
	土石流の高さが1mを超え、土石流により建築物に作用すると想定される力の大きさが50kN/㎡を超えない区域	②
	土石流の高さが1mを超えない区域	③

○○kN/㎡ 区域区分における最大の力の大きさ
○○m 同上の土石流の高さ

平成13年に撮影した航空写真上に指定区域を示したものである。