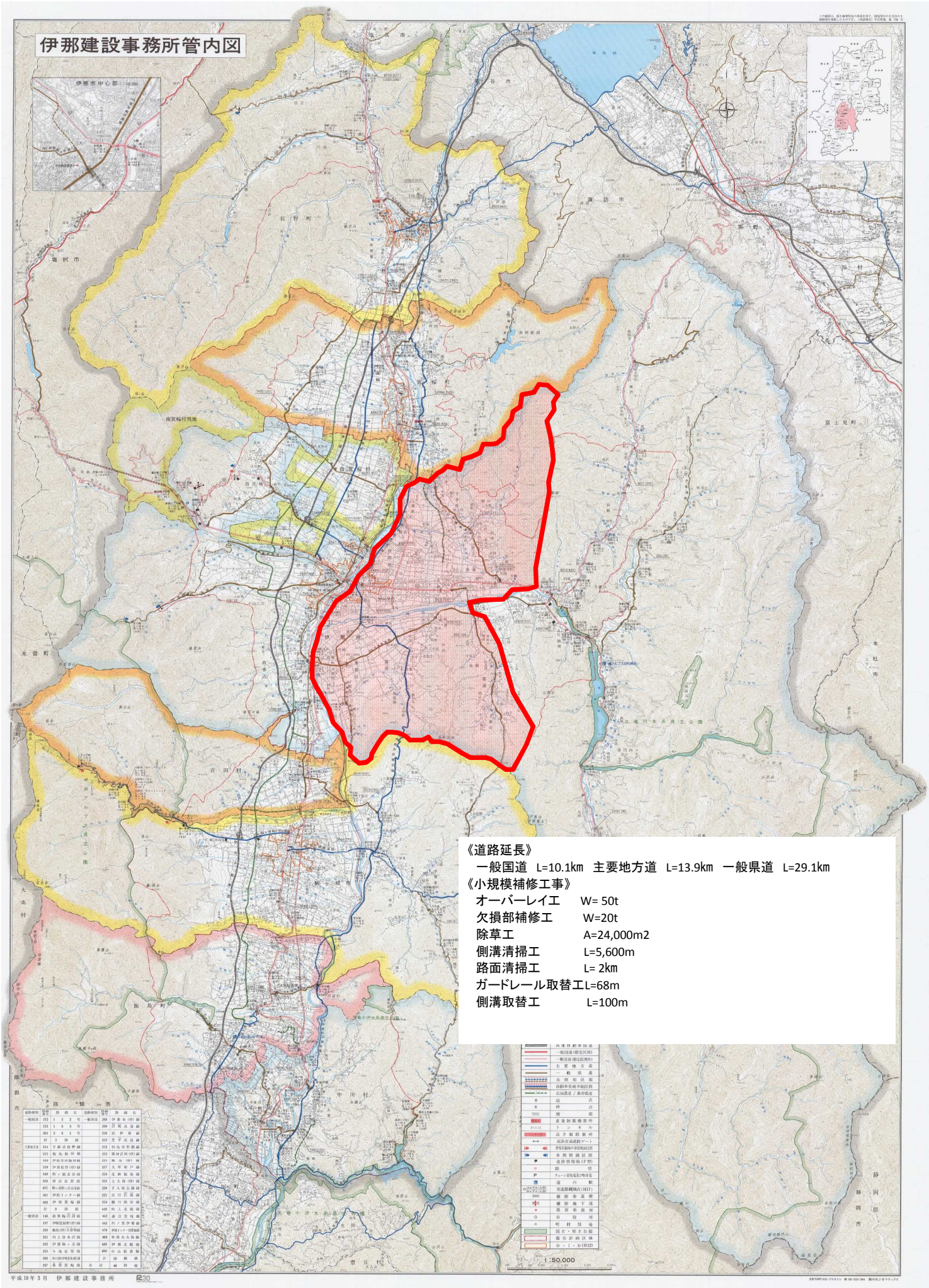

《道路延長》

一般国道　L=10.1km　主要地方道　L=13.9km　一般県道　L=29.1km

《小規模補修工事》

オーバーレイ工	W= 50t
欠損部補修工	W=20t
除草工	A=24,000m2
側溝清掃工	L=5,600m
路面清掃工	L= 2km
ガードレール取替工	L=68m
側溝取替工	L=100m