

このお知らせは、県営水道をご利用されている皆様にお届けしています。



水の恵みを 未来へつなぐ

長野県企業局

2022/vol.1

令和4年(2022年)8月

けんえいすいどう

ご自宅で使われている水が どのくらいの金額かご存知ですか？



県営水道の1人/日当たりの水道使用量は236ℓ程度です！

●これは、一般的な
500mlペットボトル
(約100円)で
比べると…

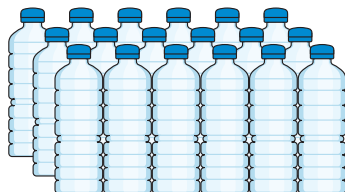

市販のミネラルウォーター
236ℓで 47,200円

県営水道だと…



県営水道
236ℓで
91円



? なんで…



そんなに安いのに水の安全性は大丈夫？

水道水をつくるには、95項目とたいへん多くの検査を
必要としています。
いくつもの厳しい水質基準をクリアし、お客様のもとへ
お届けしていますので、安全性に問題はありません。

これなら
安心ね



県営水道の
独自設定項目 **20項目**

水質管理目標
設定項目 **24項目**

水質基準項目 **51項目**



なお、詳しい水質検査計画及び水質検査結果については、
県営水道ホームページからご覧いただけます。



県営水道HP

県営水道では、今後も安全・安心な水をお届けします！

みんなでチャレンジ!
水道クイズ
4ページをみてね

令和3年度 県営水道 決算のお知らせ

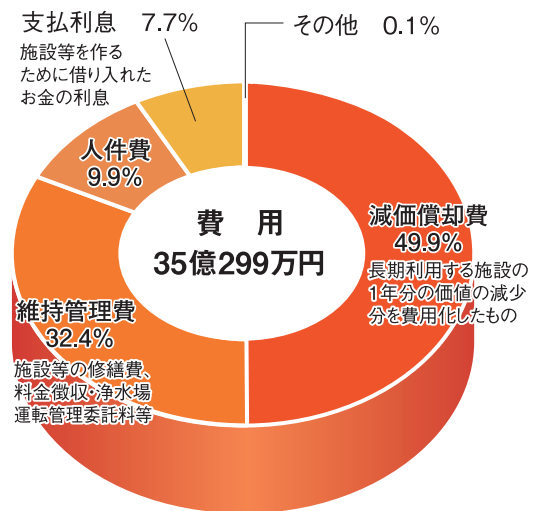
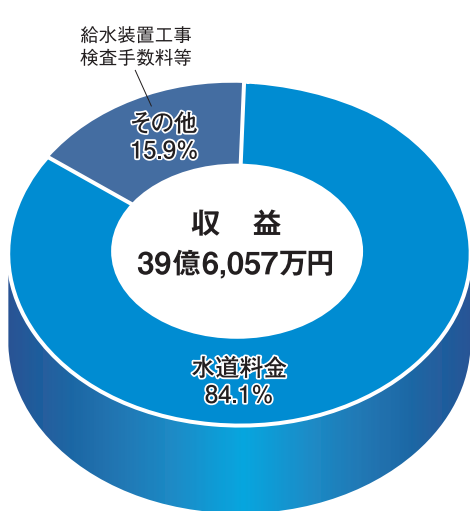

純利益 4億5,757万4千円

- 県営水道の令和3年度決算は、4億5,757万4千円の純利益を計上しました。
- 生じた利益は、施設等の老朽化対策や耐震化などの目的に使われます。
- 今後も、お客様に安全・安心な水道水を安定的にお届けするため、引き続き、必要な施設・設備の更新などを計画的に進めながら、効率的な業務運営やお客様サービスの向上に努めてまいります。

水道料金の の 使い道

県営水道は、お客様からお支払いいただいた水道料金により、独立採算制で運営しております。

下のグラフに、いただいた1か月分の水道料金を何に使っているのかを表しました。

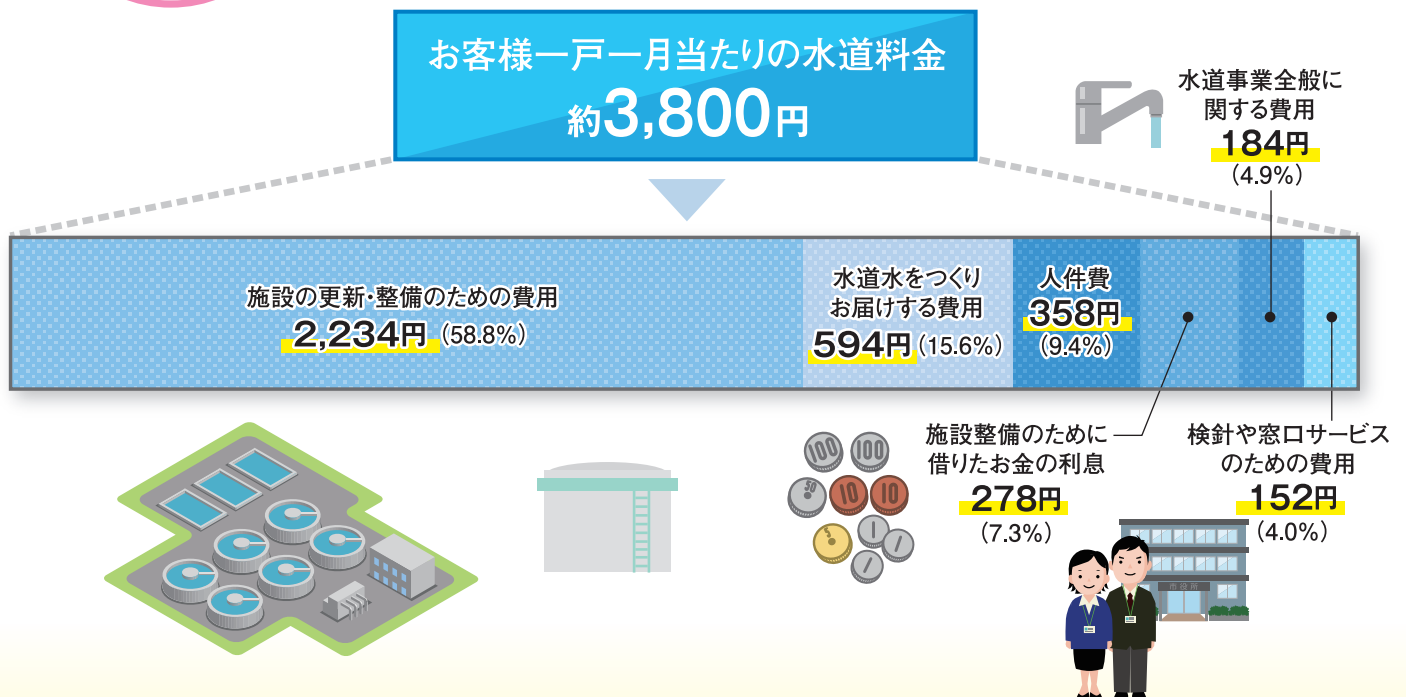

水道メーターの検針にご協力ください!



水道メーターの検針は、2ヶ月ごとにお伺いして実施しています。水道料金を算定するだけではなく、前回の使用水量との変化や、メーターの回り具合も確認しています。これは、お客様の水道の故障や水漏れを早期に発見する手掛かりにもなります。メーターボックスの中や周辺は、時々掃除をしてきれいにし、検針にご協力ください。



メーターボックスの中は、いつもきれいにしておいてください。

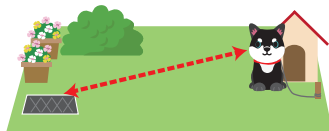

犬を放し飼いにせずメーターボックスから離してつないでください。

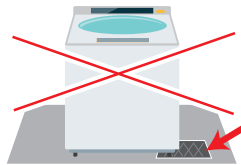

メーターボックスの上には、物を置かないでください。

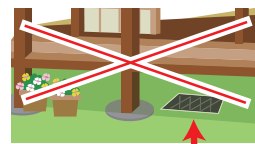

建物や車などの下にならないようにしてください。

ご自宅の給水装置は 大丈夫?

- 県営水道が公道内に布設した配水管から分かれたパイプやメーターボックス、蛇口などの「給水装置」は、お客様の財産です。(ただし、「給水装置」のうち水道メーターは県企業局の貸与品です。)
- 「給水装置」の維持管理はお客様が行うこととなっていますので、定期的な点検をお願いします。

- ビルやマンションなどで貯水槽がある場合、貯水槽から給水栓までの設備・水質の管理は、貯水槽設置者(建物の所有者または管理者)の責任となっております。定期的な清掃・点検・水質検査を行い、適正な管理に努めてください。

ご不明な点は、県営水道指定給水装置工事業者、又は、県営水道修繕センター(TEL:0120-813-283)へご相談ください。

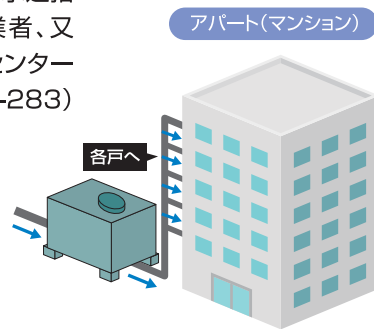
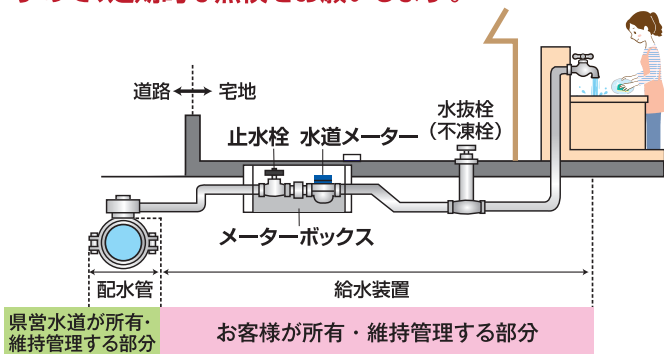

一緒に確認!

水道メーターの豆知識

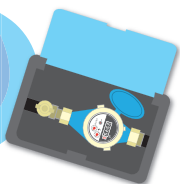

普段、水道メーターを見る機会はあまりないかと思いますが、水道メーターは、多くの場合、宅地内の入口付近のメーターボックスの中に設置されています。集合住宅などでは、室外玄関付近のパイプスペースの中に設置されているのが一般的です。

設置個所をあらかじめ確認しておくとう漏水などがあつた際に慌てず安心です。

★水道メーターで漏水チェック!

蛇口をすべて閉めて、パイロットが回っていたら、漏水の可能性があります。県営水道指定給水装置工事者、又は、県営水道修繕センターへご相談ください。(調査、修繕には費用がかかります)



★水道メーターの寿命は8年!?

正確な検針ができるよう、水道メーターは計量法により検定有効期間が8年と定められています。検定有効期限は、水道メーターのふたの裏に検定証印と検定有効期限を記したシールが貼られています。交換が必要なお客様には事前にご案内をしています。なお、お客様による交換費用の負担はございません。

コラム

暑い夏を「水道水」で乗り切ってみませんか!



人間のからだの約60%は水でできています。

5%の水を失うだけで脱水症状や熱中症などの症状が現れ、10%になると筋肉のけいれん、循環不全がおり、20%で死に至る恐れがあります!*



健康のためにも、水道水を飲んでみませんか?

※出典:「健康のために水を飲もう」推進運動ポスター
 (「健康のために水を飲もう」推進委員会主催、厚生労働省後援)

オススメする水道水の飲み方

①冷やしてから飲む

氷や冷蔵庫で一晩冷やすとおいしく飲めます。カルキ臭が気になる場合は、沸騰後も可!(沸騰させた場合は塩素が抜けますので、お早目に飲むようにしてください。)

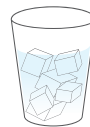

②自分好みにおいしく飲んでみましょう!

レモン果汁を2~3滴落とすなど。



宅内の漏水・給水施設に関すること

県営水道修繕センター

〒388-8007 長野市篠ノ井布施高田1018-10

県の指定を受けた事業者

(県営水道指定給水装置工事事業者)



0120-813-283

※携帯電話からもご利用になれます。

24時間電話受付

県営水道 給水工事

検索



県営水道HP
(事業者一覧)

料金・開閉栓・名義変更・使用水量などに関すること

上田市・千曲市(旧上山田町・旧戸倉町)・坂城町のお客様は…

県営水道料金窓口

(ヴェオリア・ジェネッツ(株)上田事務所)

0120-971-124

〒386-0032 上田市諏訪形613 上田水道管理事務所内
TEL 0268-29-0810 FAX 0268-29-0820

長野市・千曲市(旧更埴市)のお客様は…

県営水道料金窓口

(ヴェオリア・ジェネッツ(株)川中島事務所)

0120-971-105

〒381-2231 長野市川中島町四ツ屋100 川中島水道管理事務所内
TEL 026-286-1815 FAX 026-286-1825

給水申込・宅外の漏水・水道工事・施設見学・水道水に関すること

上田市・千曲市(旧上山田町・旧戸倉町)・坂城町のお客様は…

上田水道管理事務所

〒386-0032 上田市諏訪形613

TEL 0268-22-2110

FAX 0268-22-2994

E-mail uedasui@pref.nagano.lg.jp



事務所HP

長野市・千曲市(旧更埴市)のお客様は…

川中島水道管理事務所

〒381-2231 長野市川中島町四ツ屋100

TEL 026-284-1700

FAX 026-284-1702

E-mail kawanakajimasui@pref.nagano.lg.jp



事務所HP

みんなでチャレンジ!

水道クイズ

Q1 人間のからだにある水分の量はどれくらいでしょう?

- ① 20%
- ② 40%
- ③ 60%



Q2 水道メーターの検定有効期間は何年でしょう?

- ① 2年
- ② 8年
- ③ 15年

答えは3ページの下にあります

長野県からのお知らせ 9/10~16は「自殺予防週間」

一人ひとりが「ゲートキーパー」となり心のサインに早期に気づき、声をかけ、相談につなげるなど、見守りをお願いします。

自殺予防に関するご相談は…お近くの県保健福祉事務所 または ところの健康相談統一ダイヤル(精神保健福祉センター内) TEL 0570-064-556



水の恵みを 未来へつなぐ

長野県企業局

(発行)

長野市大字南長野字幅下692-2(長野県庁内)

長野県企業局水道事業課

TEL 026-235-7381

FAX 026-235-7388

E-mail kigyo@pref.nagano.lg.jp



企業局HP