

台風19号による県内への影響について

令和元年10月13日(日) 18:30現在

種別		発表	解除
特別警報		10/13 03:20現在[大雨:0市町村等]	10/13 03:20現在 長野市、松本、上田市、岡谷市、諏訪市、須坂市、小諸市、伊那市、中野市、飯山市、茅野市、碓氷川、佐久市、千曲市、東御市、安曇野市、小海町、川上村、南牧村、南相木村、北相木村、佐久穂町、軽井沢町、御代田町、立科町、青木村、長和町、富士見町、原村、辰野町、宮田村、木曾町、麻績村、生坂村、筑北村、坂城町、小布施町、高山村、山ノ内町、野沢温泉村、木島平村、飯綱町、栄村
	大雨警報	10/12 07:40 上田、佐久地域 10:56 長野、中野飯山、大北、松本、諏訪、上伊那、木曾、下伊那地域	10/13 00:57 下伊那地域 10/13 08:29 上田地域、佐久地域、松本地域、諏訪地域、上伊那地域、木曾地域 10/13 16:46 長野、中野飯山、大北
		洪水警報	10/12 07:40 諏訪 - 上伊那地域 09:03 佐久地域 10:56 長野、松本、下伊那地域 12:18 長野飯山、大北 14:39 木曾地域
	暴風警報	10/12 07:40 全県	10/13 00:57 全県
警報等	土砂災害警戒情報	10/12 12:30 長谷(伊那市)、富士見町 13:05 佐久穂町 14:40 小諸市、御代田町 15:05 佐久市、北相木村、茅野市 15:30 軽井沢町 16:20 長野、筑北村、立科町 16:45 須坂市、安曇野市、松本、生坂村、小海町、坂城町、東御市、千曲市、上田市 17:00 南牧村、長和町 17:40 伊那、川上村、原村 17:55 碓氷川、木曾町、高山村 18:30 中野市、大町市、南相木村、宮田村、小布施町 19:50 飯山市、山ノ内町、野沢温泉村、栄村 20:05 青木村 20:35 鬼無里戸隠、小谷村 10/13 03:25 木島平村	10/13 07:50 長野、鬼無里戸隠、松本、上田市、須坂市、小諸市、伊那、長谷、中野市、大町市、茅野市、碓氷川、佐久市、千曲市、東御市、安曇野市、小海町、川上村、南牧村、南相木村、北相木村、佐久穂町、軽井沢町、御代田町、立科町、青木村、長和町、富士見町、原村、宮田村、木曾町、生坂村、筑北村、小谷村、坂城町、小布施町、高山村、山ノ内町、木島平村 10/13 11:50 野沢温泉村、栄村 土砂災害警戒情報を解除 10/13 16:40 飯山市 土砂災害警戒情報を解除 県内全ての地域の土砂災害警戒情報解除
		氾濫情報	氾濫発生情報(千曲川) レベル5相当(氾濫発生) 10/12 20:35 千曲川(上田市国分地区) 20:50 千曲川(長野市篠ノ井横田地区) 22:10 千曲川(千曲市雨宮地区) 22:40 千曲川(長野市篠ノ井小森地区) 10/13 01:15 千曲川(長野市長沼地区、若穂地区、豊野地区) 02:03 千曲川(須坂市豊洲地区、日野地区、井上地区)(小布施町大島地区、飯田地区) 02:58 千曲川(小布施町北岡地区、押羽地区 大島地区、飯田地区 林地区、山王島地区) 03:25 千曲川(中野市大俣地区、栗林地区、安源寺地区 牛出地区、立ヶ花地区、草間地区)
洪水予報	10/12 洪水予報発表(千曲川) レベル4相当(氾濫危険水位到達) 17:40 千曲川(上田市生田) 18:10 千曲川(千曲市杭瀬下) 23:10 千曲川(中野市立ヶ花) 10/12 洪水予報発表(千曲川 県管理区間) レベル4相当(氾濫危険水位到達) 15:10 千曲川(佐久市塩名田) 15:10 千曲川(佐久市下越)		
雨量の状況	主な時間雨量	釜沢(大鹿村) 17mm/h、初谷(佐久市) 44mm/h、中房(安曇野市) 15mm/h	
	累計雨量	釜沢(大鹿村) 134mm、初谷(佐久市) 313mm、中房(安曇野市) 128mm	
	風速	軽井沢町(軽井沢) 27.1m/s、長野市(長野) 25.7m/s、飯島町(飯島) 17.8m/s、諏訪市(諏訪) 18.3m/s、辰野町(辰野) 23.3m/s、上田市(上田) 24.6m/s、飯山市 21.5m/s	
	人的被害	死亡1名(佐久市)、重傷4名(長野市、上田市、佐久穂町、坂城町)、軽傷7名(長野市、東御市、佐久穂町、軽井沢町、上田市、佐久市2)	
住家被害	全壊・半壊 一部損壊	全壊	半壊 北相木村1棟
	床上浸水	長野市(多数)、須坂市(多数)、千曲市(多数)、佐久市(多数)、飯山市(400)、中野市(142)、佐久穂町(複数)、小海町(2)、南牧村(1)、南相木村(1)、北相木村(10)、栄村(3)	

	床下浸水	長野市(多数)、須坂市(多数)、千曲市(多数)、佐久市(12)、佐久穂町(複数)、小海町(4)、南牧村(2)、南相木村(1)、北相木村(7)、坂城町(1)、小布施町(60)、高山村(2)、信濃町(2)、栄村(数棟)	
	その他被害	(土砂災害) 長野市松代町湊本 土砂災害1件(人的被害なし:調査中) 佐久穂町大日向小久保 土砂災害1件(人的被害無し:調査中) 長野市若穂保科 五区 土砂災害1件(人的被害無し:調査中) (県営住宅) 床上浸水 3団地 須坂市(相之島団地) 1団地 飯山市(北町団地、黒町団地) 2団地 床下浸水 2団地 長野市(庄ノ宮団地、みこと川団地) 2団地	
	救助活動結果	救助要請多数(別紙のとおり)	
	影響	状況	解除・復旧・帰宅
避難状況	避難指示(緊急) (時間は最新発表時間)	4市町村8,554世帯22,453人	12市町村35,678世帯 88,651人
	避難勧告	5市町村5,578世帯13,426名(詳細は別紙のとおり)	22市町村48,478世帯 115,782名
	避難準備・高齢者等避難 (時間は新発表時間)	3市町村4,544世帯11,376名(詳細は別紙のとおり)	18市町村16,776世帯 40,488名
	避難所 (避難者有)	43市町村299施設1,051世帯7,435名(詳細は別紙のとおり)	57市町村436施設
	孤立集落	伊那市高遠 178世帯(連絡可能) 上田市上武石 268世帯586名(連絡可能) 上田市真田町長大日向 12世帯20名(連絡可能) 佐久穂町余地 人数不明(随時対応中) 上田市真田町長洪沢 人数不明 長野市若穂保科 人数不明 筑北村大沢新田河 人数不明 筑北村鹿沢 5世帯 長野市篠ノ井横田 人数不明(随時対応中) 長野市若穂保科 12名 長野市長沼 4施設117名(詳細不明) 長野市長沼 人数不明(一般住宅)(詳細不明) 長野市豊野 37名(詳細不明) 長野市松代東寺尾 人数不明(随時対応中) 長野市松代西寺尾 人数不明(随時対応中) 南相木村栗生 9名	
交通	道路	(高速道路) ○上信越自動車道 10/12 上越IC~藤岡JCT 一部解除 信濃町IC~更埴JCT, 坂城IC~富岡IC 通行止め継続中 ○中部横断自動車道 10/12 佐久北IC~八千穂高原IC 解除10/13 11:10 ○長野自動車道 10/12 岡谷JCT~更埴JCT 解除10/13 (13:45現在) ○中央自動車道 10/12 伊那IC~八王子料金所 解除10/13 9:00 (国管理道路) 10/12 11:45 (国)18号 碓氷バイパス 解除10/13 4:00 19:20 (国)19号 本祖村蔵原 解除10/12 23:00 19:15 (国)19号 長野市信州新町~生坂村 解除10/13 4:25 17:30 (国)20号 富士見町県境 解除10/13 2:00 10/13 2:45 (国)18号 長野市柳原北交差点~浅野交差点 (県管理道路) 103路線148区間(詳細は別紙のとおり) うち(主)丸子東部インター線 田中橋 落橋災害 (道路公社) 10/12 15:40 三才山トンネル有料道路 上田市鹿教湯~松本市稲倉	
	鉄道	<運転見合わせ> 別紙のとおり	
	松本空港	<欠航> 別紙のとおり	

ライフライン	停電	10/12 12:00 約180戸 15:00 約5,930戸 16:00 約10,960戸 17:00 約12,930戸 18:00 約17,040戸(うち軽井沢町9,060戸) 19:00 約22,430戸(うち軽井沢町8,820戸) 20:00 約27,530戸(うち軽井沢町10,000戸、佐久市3,240戸) 21:00 約40,040戸(うち軽井沢町11,330戸、佐久市4,260戸) 22:00 約45,730戸(うち軽井沢町約11,330戸、佐久市約4,760戸、上田市約4,010戸、茅野市約3,520戸他) 23:00 約54,460戸(うち軽井沢町約13,960戸、佐久市約5,500戸、上田市約7,500戸、茅野市約5,110戸他)	
		10/13 00:00 約59,030戸(うち軽井沢町約14,160戸、佐久市約5,520戸、上田市約7,500戸、茅野市約5,770戸他) 01:00 約63,930戸(うち軽井沢町約14,160戸、佐久市約5,520戸、上田市約7,520戸、茅野市約5,770戸他) 02:00 約63,500戸(うち軽井沢町約14,160戸、佐久市約5,520戸、上田市約7,520戸、茅野市約5,580戸他) 03:00 約62,430戸(うち軽井沢町約14,160戸、佐久市約5,520戸、上田市約7,520戸、茅野市約5,830戸他) 04:00 約59,690戸(うち軽井沢町約14,160戸、佐久市約5,520戸、上田市約7,520戸、茅野市約5,830戸他) 05:00 約59,620戸(うち軽井沢町約13,740戸、佐久市約5,240戸、上田市約7,520戸、茅野市約5,830戸他) 06:00 約57,720戸(うち軽井沢町約13,550戸、佐久市約5,240戸、上田市約7,510戸、茅野市約4,980戸、長野市約5,940戸他) 07:00 約59,790戸(うち軽井沢町約13,550戸、佐久市約5,240戸、上田市約7,490戸、茅野市約4,980戸、長野市約8,610戸他) 08:00 約57,680戸(うち軽井沢町約13,190戸、佐久市約5,140戸、上田市約7,480戸、茅野市約4,980戸、長野市約8,600戸他) 09:00 約58,440戸(うち軽井沢町約13,080戸、佐久市約5,140戸、上田市約7,480戸、茅野市約4,980戸、長野市約8,420戸他) 10:00 約56,480戸(うち軽井沢町約12,650戸、佐久市約4,820戸、上田市約7,480戸、茅野市約4,980戸、長野市約8,330戸他) 11:00 約55,340戸(うち軽井沢町約12,160戸、佐久市約4,820戸、上田市約7,480戸、茅野市約4,980戸、長野市約8,270戸他) 12:00 約54,180戸(うち軽井沢町約12,810戸、佐久市約4,820戸、上田市約6,170戸、茅野市約4,950戸、長野市約8,270戸他) 13:00 約54,010戸(うち軽井沢町約12,810戸、佐久市約4,820戸、上田市約6,150戸、茅野市約4,950戸、長野市約8,270戸他) 14:00 約54,610戸(うち軽井沢町約12,790戸、佐久市約4,820戸、上田市約6,150戸、茅野市約6,370戸、長野市約8,270戸他) 15:00 約52,030戸(うち軽井沢町約12,510戸、佐久市約4,820戸、上田市約5,630戸、茅野市約4,990戸、長野市約8,270戸他) 16:00 約49,930戸(うち軽井沢町約12,460戸、佐久市約5,100戸、上田市約3,350戸、茅野市約4,990戸、長野市約7,810戸他) 17:00 約48,430戸(うち軽井沢町約11,910戸、佐久市約4,620戸、上田市約3,350戸、茅野市約4,900戸、長野市約7,750戸他) 18:00 約45,490戸(うち軽井沢町約11,430戸、佐久市約4,440戸、上田市約3,340戸、茅野市約4,710戸、長野市約7,620戸他)	
	断水	別紙のとおり	
学校関係	公立学校休校等	<登校遅延> <休校情報>	
	私立学校休校等	<登校遅延> <休校情報>	

<p>県本部</p>	<p><災害対策本部> 10/12 15:30 災害対策本部設置 16:30 第1回 災害対策本部員会議 開催 18:15 第2回 災害対策本部員会議 開催 22:30 第3回 災害対策本部員会議 開催 10/13 10:20 第4回 災害対策本部員会議 開催 19:30 第5回 災害対策本部員会議 開催 <警戒・対策本部> 10/11 15:30 警戒・対策本部設置 第1回 警戒・対策本部員会議 開催</p>	
	<p><災害対策本部> 10/12 10:56 筑北村 災害対策本部設置 11:20 立科町 災害対策本部設置 11:23 千曲市 災害対策本部設置 13:00 長和町 災害対策本部設置 13:50 東御市 災害対策本部設置 14:00 佐久市 災害対策本部設置 14:00 坂城町 災害対策本部設置 14:00 山ノ内町 災害対策本部設置 14:40 山形村 災害対策本部設置 14:50 小諸市 災害対策本部設置 14:52 御代田町 災害対策本部設置 15:00 佐久穂町 災害対策本部設置 15:00 北相木村 災害対策本部設置 15:00 須坂市 災害対策本部設置 15:20 茅野市 災害対策本部設置 15:30 軽井沢町 災害対策本部設置 15:30 麻績村 災害対策本部設置 16:00 富士見町 災害対策本部設置 16:00 南箕輪村 災害対策本部設置 16:00 小布施町 災害対策本部設置 16:00 高山村 災害対策本部設置 16:30 川上村 災害対策本部設置 16:30 中野市 災害対策本部設置 16:40 南相木村 災害対策本部設置 16:50 辰野町 災害対策本部設置 17:00 南牧村 災害対策本部設置 17:00 岡谷市 災害対策本部設置 18:10 松本市 災害対策本部設置 19:50 野沢温泉村 災害対策本部設置 20:45 生坂村 災害対策本部設置 10/13 00:30 飯山市 災害対策本部設置 04:00 木島平村 災害対策本部設置</p>	<p><災害警戒本部に切替> 10/13 01:00 富士見町 09:20 岡谷市 10:45 木島平村 11:40 野沢温泉村 <解散> 10/13 二:一 筑北村 06:30 生坂村 07:00 川上村 07:40 南牧村 08:30 坂城町 11:30 南箕輪村 12:00 麻績村 13:00 辰野町 13:30 軽井沢町 15:30 山ノ内町</p>

市町村本部

<災害警戒本部>
10/11 9:00 千曲市 災害警戒本部設置
9:00 長和町 災害警戒本部設置
10:00 佐久市 災害警戒本部設置
10:00 須坂市 災害警戒本部設置
12:00 小布施町 災害警戒本部設置
13:00 安曇野市 災害警戒本部設置
13:10 岡谷市 災害警戒本部設置
13:30 南箕輪村 災害警戒本部設置
16:00 長野市 災害警戒本部設置
16:15 高山村 災害警戒本部設置
17:00 茅野市 災害警戒本部設置
10/12 07:40 青木村 災害警戒本部設置
07:40 辰野町 災害警戒本部設置
07:50 駒ヶ根市 災害警戒本部設置
08:00 小海町 災害警戒本部設置
08:00 下諏訪町 警戒態勢
08:10 阿南町 警戒二次
08:15 飯田市 第3警戒態勢
08:30 池田町 災害警戒本部設置
08:30 飯山市 災害警戒本部設置
09:00 下條村 災害警戒本部設置
09:00 泰阜村 災害警戒本部設置
09:00 木祖村 災害警戒本部設置
09:00 木島平村 関係者会議
09:20 佐久穂町 災害警戒本部設置
09:30 喬木村 災害警戒本部設置
10:00 南相木村 災害警戒本部設置
10:00 南木曾町 災害警戒本部設置
10:00 小谷村 災害警戒本部設置
10:30 飯島町 災害警戒本部設置
10:56 筑北村 災害警戒本部設置
11:30 中川村 災害警戒本部設置
11:30 松川町 災害警戒本部設置
12:00 信濃町 災害警戒本部設置
12:00 山ノ内町 災害警戒本部設置
12:30 富士見町 災害警戒本部設置
12:30 伊那市 災害警戒本部設置
12:30 宮田村 災害警戒本部設置
12:40 飯綱町 警戒二次体制
13:00 御代田町 災害警戒本部設置
13:00 平谷村 情報収集
13:00 豊丘村 災害警戒本部設置
13:30 上松町 災害警戒本部設置
13:30 山形村 災害警戒本部設置
14:00 大鹿村 災害警戒本部設置
14:00 中野市 災害警戒本部設置
14:00 小諸市 災害警戒本部設置
14:00 南牧村 災害警戒本部設置
14:00 坂城町 災害警戒本部設置
14:00 中野市 災害警戒本部設置
14:00 亮木村 災害警戒本部設置
14:00 麻績村 災害警戒本部設置
14:00 生坂村 災害警戒本部設置
14:30 川上村 災害警戒本部設置
14:30 松川村 災害警戒本部設置
14:30 諏訪市 災害警戒本部設置
16:00 小川村 災害警戒本部設置
16:20 原村 災害警戒本部設置
16:40 木島平村 災害警戒本部設置
17:50 高森町 災害警戒本部設置
18:10 栄村 災害対策本部設置
19:00 野沢温泉村 災害警戒本部設置
20:40 飯綱町 災害警戒本部設置
20:45 塩尻市 災害警戒本部設置
10/13 01:00 富士見町 災害警戒本部設置
09:20 岡谷市 災害警戒本部設置
10:45 木島平村 災害警戒本部設置
12:00 箕輪町 災害警戒本部設置
11:50 野沢温泉村 災害警戒本部設置

<災対本部に切替>
10/12 11:23 千曲市
13:00 長和町
14:00 佐久市
14:00 山ノ内町
14:40 山形村
14:50 小諸市
14:52 御代田町
15:00 須坂市
15:00 佐久穂町
15:20 茅野市
16:00 小布施町
16:00 高山村
16:00 富士見町
16:00 南箕輪村
16:30 中野市
16:30 川上村
16:40 南相木村
16:50 辰野町
17:00 南牧村
17:00 岡谷市
17:30 麻績村
19:50 野沢温泉村
20:45 生坂村
10/13 00:30 飯山市

<解散>
10/12 19:00 亮木村
19:00 平谷村
19:30 下條村
22:00 大鹿村
10/13 一一一 筑北村
00:00 中川村
01:15 高森町
06:00 豊丘村
06:00 南木曾町
06:30 松川町
06:30 駒ヶ根市
07:00 諏訪市
07:00 喬木村
07:40 阿南町
07:50 富士見町
07:58 小海町
08:00 飯島町
08:00 宮田村
08:00 飯田市
08:00 木祖村
08:29 下諏訪町
08:30 上松町
08:30 松川村
08:30 小谷村
08:30 坂城町
08:40 池田町
09:10 塩尻市
09:34 原村
10:00 泰阜村
12:00 小川村
12:50 箕輪町
16:50 野沢温泉村

国の対応	要 請	所属・派遣人数	活動場所	解除等
応援部隊等の受け入れ状況				
緊急消防援助隊	2019/10/13 6:32 応援要請あり	航空小隊（名古屋市、静岡市）	長野市穂保	
緊急消防援助隊	2019/10/13 11:23 応援要請あり	陸上部隊（新潟県）	長野市穂保	
県消防相互応援隊	2019/10/13 7:00 応援要請あり	中商信ブロック対応	長野市穂保	
警察災害派遣隊				
陸上自衛隊災害派遣	10/12 21:34 災害派遣要請 10/13 6:00 陸自偵察ヘリ1機 飛行開始 6:45 陸自ヘリ1機 救助開始 8:00 航空機2機を追加（陸自・空自） 8:00以降 陸自3機を追加予定。 今後、新潟高田の部隊、2連隊、5施設群、 舟艇を34増員予定。 17:30 陸上自衛隊6機 活動中 救助者数 288 (81) 名	陸上自衛隊 6機 (346名)		
DMAT（災害派遣医療チーム-A）	19:09 待機要請 派遣要請 県内 11病院 県外 岐阜県・富山県（派遣チームは調整中）			
医師会				
国土交通省				
海上保安庁	6:15 知事から第九管区海上保安本部長に対し救援活動要請			
被災市区町村応援職員確保支援				

令和元年10月13日(日) 18:30 現在
信越総合通信局

令和元年台風19号による被害状況等について(長野県内)

1 通信関係 (電気通信事業課)

区分	事業者	被害状況等
固定電話	NTT東	13日 10:17現在 電話サービス支障 ・アナログ加入電話:1600回線(全NTT東管内) ・ひかりIP電話:約3100回線(全NTT東管内)
携帯電話	ドコモ	13日 10:15現在 長野県:154局停波 新潟:1局停波 一部エリアで支障あり 長野県:塩尻市、下伊那郡豊丘村、下水内郡栄村、小 県郡長和町、上伊那郡辰野町、南佐久郡佐久穂町、 川上村、南相木村、北相木村、北佐久郡軽井沢町 ※役場エリア支障なし
	KDDI	13日 9:53現在 長野県:103(回線障害:13、停電:87、調査中:3)局停 波 #北佐久郡軽井沢町:18(停電:17、調査中:1)、長野 市:16(回線障害:3、停電:13)、上田市:14(回線障 害:4、停電:9、調査中:1)、佐久市:8(回線障害:3、停 電:5)、南佐久郡川上村:6(停電:6)、安曇野市:5(停 電:5)、上水内郡飯綱町:3(回線障害:1、停電:2)、南 佐久郡佐久穂町:3(停電:3)、上水内郡信濃町:3(停 電:3)、北佐久郡立科町:2(停電:2)、北安曇郡白馬 村:2(停電:2)、伊那市:2(回線障害:1、停電:1)、南 佐久郡北相木村:2(停電:2)、茅野市:2(停電:2)、上 高井郡高山村:2(停電:2)、東御市:2(停電:2)、小県 郡青木村:2(停電:2)、小諸市:1(停電:1)、諏訪郡富 士見町:1(停電:1)、松本市:1(停電:1)、木曾福島 町:1(停電:1)、大町市:1(調査中:1)、上高井郡小布 施町:1(停電:1)、北佐久郡御代田町:1(停電:1)、南 佐久郡小海町:1(停電:1)、南佐久郡南相木村:1(停 電:1)、下水内郡栄村:1(回線障害:1)、南佐久郡南 牧村:1(停電:1) 一部エリアで支障あり ・長野県:上水内郡(信濃町、飯綱町)、上田市、上高 井郡高山村、伊那市、佐久市、北佐久郡(立科町、軽 井沢町)、北安曇郡白馬村、南佐久郡(佐久穂町、北 相木村、南相木村、小海町、川上村)、大町市、安曇野 市、小県郡青木村、小諸市、木曾福島町、東御市、松 本市、茅野市、長野市 ※役場エリア支障なし

	ソフトバンク	<p>13日 10:13現在 ・長野県:207(調査中) #南佐久郡北相木村:1、東筑摩郡生坂村:1、上水内郡小川村:2、上伊那郡中川村:1、下水内郡栄村:1、上高井郡高山村:3、南佐久郡川上村:9、南佐久郡南相木村:4、上伊那郡南箕輪村:1、小県郡青木村:3、長野市:23、松本市:1、上田市:35、岡谷市:2、須坂市:2、小諸市:5、伊那市:7、中野市:1、大町市:4、飯山市:1、茅野市:12、佐久市:15、東御市:5、安曇野市:3、南佐久郡小海町:2、南佐久郡佐久穂町:19、北佐久郡軽井沢町:8、北佐久郡御代田町:1、北佐久郡立科町:3、小県郡長和町:8、上伊那郡辰野町:2、上伊那郡箕輪町:1、木曾郡上松町:1、木曾郡南木曾町:1、埴科郡坂城町:2、上水内郡信濃町:12、上水内郡飯綱町:5</p> <p>一部エリアで支障あり ・長野県 佐久市、上田市、長野市、南佐久郡北相木村、南佐久郡佐久穂町</p>
	NTT東	<p>13日 10:17現在 インターネットサービス ・光アクセスサービス:約4200回線(全NTT東管内)</p>
	NTTCOM	<p>13日 9:23現在 被害なし</p>
	UQ	<p>13日 9:31現在 長野県 32局 安曇野市 1、伊那市 1、下水内郡栄村 1、茅野市 1、佐久市 2、上水内郡信濃町 1、上田市 6、諏訪郡富士見町 1、長野市 5、南佐久郡佐久穂町 4、南佐久郡川上村 2、北安曇郡池田町 1、北佐久郡軽井沢町 5、木曾郡王滝村 1 <役場エリア支障> 長野県 王滝村役場、軽井沢町役場、松川村役場、池田町役場</p> <p>一部エリアで支障あり 新潟県 新潟市西区 長野県 安曇野市、伊那市、下水内郡栄村、茅野市、佐久市、上水内郡信濃町、上田市、諏訪郡富士見町、長野市、南佐久郡佐久穂町、南佐久郡川上村、北安曇郡池田町、北佐久郡軽井沢町、木曾郡王滝村</p>

インターネット	地域系CATVインターネット事業者	<p>13日 13:00現在</p> <ul style="list-style-type: none"> ・中部テレコミュニケーション 長野県長野市 移動体基地局向け回線1回線障害(19:21~) 台風通過後現地調査予定 ・INC長野ケーブルテレビ 長野市若穂綿内地区(停電) ・長野市 長野市豊野地区、長沼地区(浸水被害) 柳原地区、戸隠地区、鬼無里地区(一部停電) (影響世帯不明) ・上田ケーブルビジョン 上田市、東御市(影響世帯調査中) ・コミュニティテレビこもろ 小諸市大久保地区、新町、古城、滋野甲 の一部 (100世帯)(停電) ・佐久ケーブルテレビ 旧佐久エリア(瀬戸、中込、内山等)、旧臼田エリア、 旧浅科エリア、旧望月エリア(861世帯)(停電) ・CATVテレビ松本 松本市五常(15世帯)(停電) (復旧)会田、中川 ・LCV 上伊那郡辰野町川島地区(約30世帯) 茅野市北山地区(約900世帯) ・伊那ケーブルテレビジョン 伊那市高遠町 長谷(64世帯) ・南牧村 (調査中)
---------	-------------------	--

2 放送関係 (放送課)

区分	事業者	被害状況等
テレビ		13日 1時00分現在で被害なし
ラジオ		13日 1時00分現在で被害なし
FM(県域)		13日 1時00分現在で被害なし
CFM		13日 1時00分現在で被害なし
CATV	佐久ケーブルテレビ(株)	佐久市(旧佐久市、望月、臼田、浅科) 停電による停波(861軒)
	長野市	戸隠、鬼無里地区 停電による停波(約1000軒)
	エルシーブイ(株)	茅野市北山、富士見町、辰野町、岡谷市の一部 停電による停波(1244軒)
	(株)上田ケーブルテレビ	停電による停波。規模については調査中。

3 重要無線通信関係、陸上関係（陸上課）

区分	免許人	被害状況等
インフラ事業者		
防災行政無線		13日 15時00分現在 管内被害報告なし

4 航空、海上、衛星関係（航空海上課）

区分	被害局名	被害状況等
空港		13日 14時00分現在 被害報告なし
海岸局		13日 14時00分現在 被害報告なし

10月13日 18:00 現在
産業労働部ものづくり振興課

台風19号に係る都市ガスの被害状況について

ガス会社	供給等の状況	備考
長野都市ガス(株)	ガス供給停止 (長野市豊野地籍約900戸)	10/13 16:30 企業HPより https://www.nagano-toshi-gas.co.jp/
上田ガス(株)	ガス供給停止なし (全供給戸数:3万戸)	10/13 12:40 電話聞き取り
松本ガス	ガス供給停止なし (全供給戸数:2万4,000戸)	10/13 12:40 電話聞き取り
大町ガス(株)	ガス供給停止なし (全供給戸数:1,550戸)	10/13 12:40 電話聞き取り
諏訪ガス	ガス供給停止なし (全供給戸数:1万9,000戸)	10/13 12:40 電話聞き取り
信州ガス(飯田)	ガス供給停止なし (全供給戸数:3,000戸)	10/13 12:40 電話聞き取り

台風19号による総務部関係の被災状況について

2019/10/13

18:00現在

総務部

1 県庁及び合同庁舎について

合庁名	罹災状況等(聞き取りによる)	対応状況
佐久	屋根の破損による雨漏り3箇所 ① 7階 ファンルーム ② 6階 備品倉庫 ③ 5階 講堂 ステージ脇スペース	バケツ、ブルーシート設置による 応急処置中
上田	特になし	
諏訪	特になし	
伊那	特になし	
飯田	特になし	
木曾	特になし	
松本	特になし	
大町	特になし	
長野	特になし	
北信	特になし	
県庁	特になし	
飯山	飯山庁舎(北信保健福祉事務所) (北信保健福祉事務所より財産活用課、健康福祉政策課、介護支援課、障がい者支援課施設支援係あてメールで確認。) 北側駐車場(地下室)部分の水位が上昇。一部の車両が水没。	1階執務室のパソコン、書類等を避難させたとのこと。 地下室駐車場については、職員等が対応中。

2 職員宿舎について

<p>【北信地域振興局管内】</p> <ul style="list-style-type: none"> ○飯山南第1職員宿舎(単身用 3階建て 18戸) …1Fが床上浸水 ○飯山南第2職員宿舎(世帯用 3階建て 8戸) …1Fが床上浸水 ○城南職員宿舎 (世帯用 4階建て 24戸) …1Fが床下浸水 <p>※その他の地域は現時点で情報なし</p>	
---	--

今後の天候について

日時：令和元年10月13日 19時30分～

説明：長野地方気象台 台長 内藤 宏人

令和元年10月13日17時現在
長野地方気象台

			13日			14日								
			15-18時	18-21時	21-24時	0-3時	3-6時	6-9時	9-12時	12-15時	15-18時	18-21時	21-24時	
			夕方	夜の はじめ頃	夜遅く	未明	明け方	朝	昼前	昼過ぎ	夕方	夜の はじめ頃	夜遅く	
雨(ミリ)	北部	全域							1	5	15	15	5	
	中部	全域							1	5	15	15	5	
	南部	全域							5	10	15	15	5	
大雨(土砂)	北部	一部	注	注	注	注	注							
	中部	一部	注	注	注	注	注							
	南部	一部	注	注	注									
洪水	北部	長野地域	警	警	警	警	警	警	警	警	警	警	警	
	中部	中野飯山地域	警	警	警	警	警	警	警	警	警	警	警	
	南部	上田市	警	警	警	警	警	警	警	警	警	警	警	
風(メートル)	北部	全域	7 ↓	4 ↓	2 ↻	4 ↑	5 ↑	5 ↑	6 ↑	4 ↑	5 ↓	5 ↓	6 ↓	
	中部	全域	12 ⇨	10 ⇨	5 ⇨	5 ⇨	3 ↻	4 ↻	6 ↻	6 ↻	7 ⇨	8 ⇨	9 ⇨	
	南部	全域	8 ↓	6 ↓	3 ↓	2 ↓	2 ↓	4 ↓	3 ↻	5 ↻	6 ⇨	6 ↓	6 ↓	
早期注意情報(警報級の可能性)			中	中	中	中	中	中	中	中	中	中	中	

警報級 注意報級

・土砂災害警戒情報 全て解除
(16時40分)
・千曲川 氾濫発生情報発表中

・洪水警報は千曲川氾濫発生情報と整合をとり、警報はしばらく継続する見込みです。
・地盤が緩んでいる所があるため、弱い雨でも明日にかけて大雨警報(土砂災害)を発表する可能性があります。

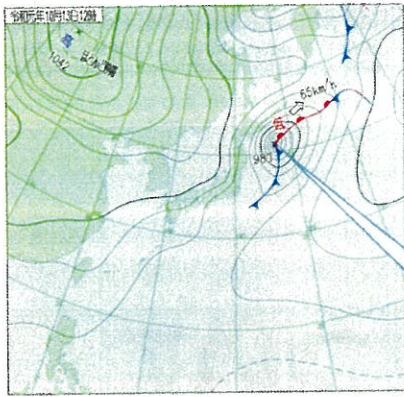

12時に温帯低気圧に変わる

10月13日12時 地上天気図

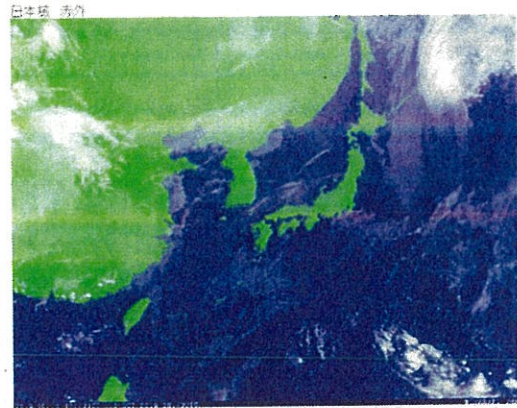

10月13日17時00分 衛星画像(赤外)

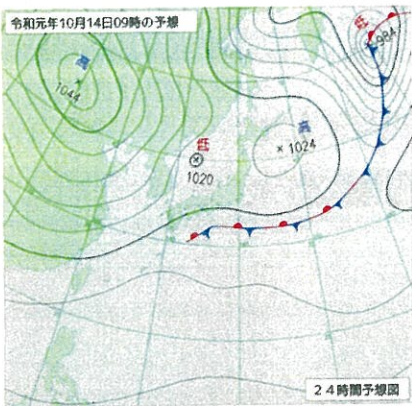

10月14日09時 地上天気図

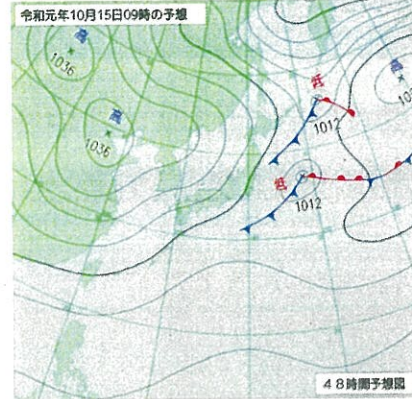

10月15日09時 地上天気図

13日17時長野地方気象台発表の天気予報(今日13日から明日14日)まで

地域	降水確率	気温予報
北部	今夜13日: 北の風 晴れ 夜遅くも	09-06: 12度 20度
明日14日	南の風 後北の風 曇り 昼過ぎから雨	09-06: 16度 19度
明後日15日	北の風 曇り 一時雨	09-06: 9度 14度
中部	今夜13日: 北の風 晴れ 夜遅くも	09-06: 12度 20度
明日14日	北の風 曇り 昼過ぎから雨	09-06: 16度 19度
明後日15日	北の風 曇り 一時雨	09-06: 9度 14度
南部	今夜13日: 北の風 晴れ 夜遅くも	09-06: 13度 22度
明日14日	北の風 日中 南の風 曇り 昼過ぎから雨	09-06: 18度 22度
明後日15日	北の風 曇り 一時雨	09-06: 9度 14度

天気概況
令和元年10月13日16時46分 長野地方気象台発表

北部、中部では、河川の増水に警戒してください。

台風第1号から変わった温帯低気圧が日本の東にあって、北東へ進んでいます。一方、大陸には高気圧があって、西日本から東日本に張り出しています。

長野県は、晴れまたは曇りとなっています。

13日は、高気圧に覆われますが、湿った空気の影響を受ける見込みです。このため、はじめ晴れますが、夜は次第に曇りとなります。

14日は、日本の南の前線が次第に北上する見込みです。このため、曇りで昼過ぎから雨となるでしょう。

14日18時から15日18時までには予想される24時間の降水量は、長野県内およそ50ミリの見込みです。

10月13日17時 長野県の週間天気予報

日付	14 日	15 火	16 水	17 木	18 金	19 土	20 日
長野県	曇りのち雨	曇り一時雨	晴時々曇	晴時々曇	曇	曇一時雨	曇
降水確率(%)	10/30/60/70	50	20	10	40	50	40
気象庁	A	A	A	C	C	C	C
最高(°C)	20	18 (15~20)	19 (17~21)	21 (18~24)	21 (17~23)	20 (16~23)	19 (15~26)
最低(°C)	12	11 (10~13)	10 (7~12)	9 (7~13)	11 (9~14)	14 (12~18)	15 (12~18)
平年値	降水量の合計	最高最低気温		最高気温	最低気温		
長野	平年並 3-19mm	8.4°C		19.0°C	11.0°C		

関東甲信地方週間天気予報
令和元年10月13日16時35分 気象庁予報部発表

予報期間 10月14日から10月20日まで

向こう一週間は、期間のはじめと終わりは前線や湿った空気の影響で曇りや雨となるでしょう。期間の中頃は高気圧に覆われておおむね晴れる見込みです。最高気温と最低気温とともに、平年並か平年より高い日が多いでしょう。降水量は、平年並の見込みです。

県内観光地等への影響

令和元年 10 月 13 日 17 時 30 分現在 観光部

- 1 旅館ホテル組合会への聞取り 各宿泊地の被害状況を確認中
- 2 索道事業者協議会への聞取り 被害情報なし
- 3 佐久地域振興局
 - (1) 10/12 軽井沢町小瀬排水池への通電が電柱倒壊により停止。明朝には町内東側半分の区域で水道供給停止のおそれあり
→職員が現地確認予定 (10/13 8:00)
→佐久地域振興局商工観光課から報告。宿泊施設等への水道供給停止。規模の大きい宿泊施設は給水施設を設置しているため当面支障ない。(10/13 18:00)
 - (2) 白樺湖から立科町内の県道 3 路線で通行止め。白樺高原の宿泊者の佐久方面への移動ルートが確保できない状況。明朝帰るにあたり、諏訪・上田方面へのルートが確保できるか確認中。→諏訪方面へのルートが通行可能 (10/12 23:00)
影響のある宿泊施設については現在確認中。
→旅館ホテル組合会に聞き取り。エリア全体で 640 名程度の宿泊客がいるとのこと。(10/13 8:00)
→佐久地域振興局商工観光課から報告。大半の宿泊者は帰ることができた。(10/13 18:00)
 - (3) 小諸市チェリーパークラインにて土砂崩落により通行止め。高峰温泉にて宿泊者 10 名が孤立
→東御市側林道を迂回し帰宅。(10/13 13:00)
- 4 長野地域振興局
 - (1) 長野市松代町で 13 日開催予定の「真田十万石まつり」が会場周辺の冠水により中止。
- 5 上田地域振興局
 - (1) 鹿教湯温泉に 60 人程度の宿泊客が滞在。鹿教湯の旅館は半分以上停電しており、トイレも使えず困っている。
→観光協会から連絡し、三才山トンネル経由で帰りたい方は朝 10 時に観光協会に集合し、まとまって松本方面に向かう予定。(10/13 16:40)
 - (2) 菅平高原内の道路に樹木等が散乱。宿泊者は少ないものの、上田方面、群馬方面ともに通行できず。
→国道 144 号が復旧し上田方面のみ通行可能 (10/13 13:40)
- 6 その他
 - (1) 上記以外の地域振興局からの甚大な被害状況報告はないが、公共交通機関の運休により連泊対応する観光客もいる。

佐久市 香坂ダムの放流について

農 政 部

1 香坂ダムの概要

- ・河川名 一級河川香坂川
- ・総貯水容量 1,050,000m³
- ・洪水調節容量 870,000m³
- ・施設管理者 佐久市

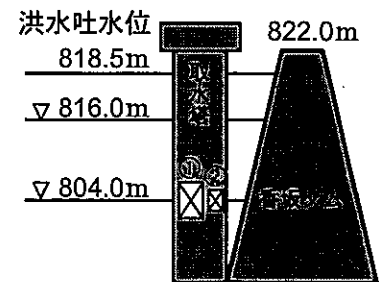

2 経過

- ・12日16時15分 佐久市香坂志賀地区に避難勧告
- ・放流ゲートが2門設置されており、第1号ゲート（幅1.7m×高さ2.0m）は、常時全開（EL.804.0m）
- ・12日18時、香坂ダム操作規程で定められた水位（EL.816.0m）に達したため、第2号ゲート（幅0.5m×高さ0.8m）を全開
- ・ゲートの全開に当たり、下流の住民へは、広報車により注意喚起済
- ・河川管理者である佐久建設事務所へは、佐久市から連絡済
- ・13日11時、規程に定められた水位（EL.806.5m）まで低下したため、第2ゲートを閉鎖し、通常運用に移行
- ・現時点で、下流域での被害なし

防災重点ため池の安全確保について

1 点検対象ため池

- ・防災重点ため池 654か所（全県）
- ・大雨特別警報発令市町村 517か所（30市町村）

2 対応状況

- ・地域振興局と市町村が連携して点検を実施中
- ・13日早朝から、貯水量の大きいため池を優先して実施
⇒ 364か所の点検が完了し、異状ないことを確認

地域 振興局	対象 市町村数	対象 ため池数	点検完了 ため池数	うち異状あり	進捗 状況
佐久	7	119	26	0	点検中
上田	4	114	113	0	点検中
諏訪	3	9	9	0	完了
上伊那	2	34	33	0	点検中
南信州	—	—	—	—	—
木曾	1	3	3	0	完了
松本	4	96	81	0	点検中
北アルプス	—	—	—	—	—
長野	5	98	86	0	点検中
北信	4	44	13	0	点検中
計	30	517	364	0	

<10月13日18時現在>

台風 19 号による水道施設被害状況（断水状況）

環境部 水大気環境課
令和元年 10 月 13 日（日） 18:00 現在

1 断水被害状況

【上田市】

時点	被害状況	対応状況
10/13 3:30	丸子浄水場近くで土砂崩落があり、急速濾過を行う池、排土地に土砂が流入 武石地区 断水 (50 戸) 丸子地区 断水 (100 戸) 計 150 戸	上田市手配の給水車により対応中

【佐久市】

時点	被害状況	対応状況
10/12 22:50	水道管破断により 常和地区 断水 (73 戸)	佐久水道企業団より応援給水車派遣済

【東御市】

時点	被害状況	対応状況
10/12 22:50	水道橋流出により 旧北御牧地区 断水 (420 戸)	佐久水道企業団より応援給水車派遣済

【佐久穂町】

時点	被害状況	対応状況
10/12 21:30	停電により 大日向地区 断水 (281 戸)	佐久水道企業団より応援給水車派遣済
10/12 23:05	停電により 余地地区 断水 (135 戸)	
10/13 2:35	畑ヶ中区 断水 (1 戸) 計 417 戸	

【川上村】

時点	被害状況	対応状況
10/13 17:00	停電により 村全域 断水	給水車の派遣を要請 →県企業局に応援給水車 2 台派遣依頼 村の水源の使用は可能

【立科町】

時点	被害状況	対応状況
10/12 19:35	配水池で濁り水発生	
19:50	ぬくい配水池からの供給停止により 全町 (2,698 戸) で断水する見込み	
10/13 8:00		小諸市より応援給水車派遣済
11:00	立科町全域で断水 (2,698 戸)	
18:00		松本市、塩尻市より応援給水車派遣済

【長和町】

時点	被害状況	対応状況
10/12 21:50	道路決壊に伴う水道管露出によりバルブ閉栓のため 大門四泊地区 断水 (48戸)	長和町所有の給水車により対応中

【筑北村】

時点	被害状況	対応状況
10/13 14:15	坂井地区の河川護岸に設置した水道管破損により 坂井地区熊ノ沢集落で一時48戸断水 10戸が引き続き断水中	断水世帯に対し、村がタンクで水を配付して対応中 水道管の復旧の見通しは立たない状況

【信濃町】

時点	被害状況	対応状況
10/13 6:00	台風により、停電が長期化したことで水道施設（ポンプや滅菌機等）が停止 高山・北信地区 断水 (76戸) 荒瀬原上地区 断水 (38戸) 計 114戸	〔高山・北信地区〕 発電機により滅菌器を動かし表流水の取水を開始し、本日中の仮復旧見込み 〔荒瀬原上地区〕 隣接の荒瀬原配水地の水位が確保されつつあるので、本日中には荒瀬原配水地から水をまわし、復旧できる見込み

2 その他被害状況

【上田市】

時点	被害状況	対応状況
10/13 12:00	停電発生 菅平地区 (1,200戸) 真田長地区 (3,000戸)	10/14 まで停電が続けば断水の可能性あり

【軽井沢町】

時点	被害状況	対応状況
10/12 21:05	停電発生 小瀬配水池	独自電源にて給水
10/13 16:00		停電が復旧しなければ、断水が発生する可能性があるが、独自電源にて給水を続けており、断水には至っていない

【高山村】

時点	被害状況	対応状況
10/13 14:00	濁り水が発生	10/13 中は給水可能であるが、10/14 以降は断水の可能性あり。

台風19号 下水道施設被害情報

生活排水課

千曲川流域下水道

○千曲川流域下水道下流処理区終末処理場 処理機能停止

○下水道利用者（流域構成市町村）

長野市、須坂市、小布施町、高山村 約14万3000人（汚水処理人口）

①経過

- ・13日0:56 千曲川の水位上昇により、下流処理場の放流ポンプが停止。
これに伴い、流入ゲートを全閉（下水の受入停止）。
- 5:55 千曲川穂保地区の決壊により、下流処理場が冠水。
市町村を通して住民に対し下水道使用制限の呼びかけを行っている。
- 7:55 処理場1階ドアの下半分程度まで浸水
電気系統のショートを防ぐため、処理施設の電源を停止。
- 18:00 処理場内水位は80cmから1m程度まで低下。

②現状と今後の対応

【処理施設の今後の対応】

- ・浸水解消後、処理場地下15～20mに設置されたポンプ棟の排水を実施。ポンプの手配中。
 - ・排水完了後、電気機械施設の乾燥及び点検調査。
 - ・点検調査完了後、稼働可能な場合は機器調整ののち稼働開始。
 - ・点検調査に合わせて、稼働不可能な場合を想定し、非常用ポンプを手配中。
- （浸水解消後最大1週間）

【流入量削減に係る広報周知】

- ・流域関連市町村（長野市、須坂市、小布施町、高山村）に対し、下水道の使用制限を呼び掛け済み。ホームページ、フェイスブック、防災無線等で周知。

【マンホール溢水時の対応】

- ・マンホールからの溢水時の応急対応依頼済み。（土のう等による越水対策と消毒による直近水路への放流。）

10月13日18時00分現在

台風19号 下水道施設被害情報

生活排水課

佐久市

○佐久市下水道管理センター 処理機能停止（佐久市下水道課から連絡）

①現状

- ・佐久市下水処理場（佐久市下水道管理センター）機能停止。

②対応

- ・流入ゲート閉鎖により下水の受入を停止。
- ・周辺住民に対し、下水の使用制限をHP上で呼び掛け。

③今後の予定

- ・ポンプ井の水を排水後、主ポンプの入替で簡易処理放流を行う予定。

飯山市

○飯山処理場 ポンプ施設の機能停止

①現状

- ・千曲川の水位上昇によるバックウォーター（逆流）が発生。ポンプ場一帯が浸水。
- ・これにより、飯山処理場の有尾中継ポンプ場他マンホールポンプ施設3か所が機能停止。

②対応

- ・住民には防災無線で使用制限を呼び掛け。
- ・市職員が状況を確認。日本下水道事業団に連絡済み。

長野市（追加）

○流域関連公共下水道マンホールポンプからの溢水

①現状

- ・下流処理区でマンホールポンプから溢水が発生。
- ・千曲川流域下水道下流処理区終末処理場の機能停止によるもの。

②対応

- ・対応を検討中。流域下水道の復旧を待つ必要がある。

中野市（追加）

○上今井浄化管理センター 浸水

①現状

- ・上今井浄化管理センター1階脱水凝集剤のポンプ系統が浸水。
- ・停電により水処理停止。

②対応

- ・水位低下を待って対応を検討する。
- ・発電機手配対応済み。
- ・放送とHPで使用制限を呼び掛け。

台風19号被害に係る災害廃棄物への対応計画について

対応内容	13日(日)	14日(月)	15日(火)	16(水)	備考
市町村への災害廃棄物仮置場設置に係る助言 (場所選定、保管場所における分別徹底)	↑				
被害状況の把握 (災害廃棄物発生の有無、施設被災状況等)	↑	↑	↑		状況が把握でき るまで継続
災害廃棄物収集方法等状況把握 (受入予定、受入場所等)	↑	↑	↑		市町村の状況を 踏まえ継続
市町村からの相談対応 (処理方法、補助金活用等)	↑	↑	↑		随時支援
環境省調整 (中部地方環境事務所)	情報共有	現地確認、 市町村助言等	現地確認、 市町村助言等		
災害廃棄物発生量見込の把握		↑	↑	↑	随時把握とともに、 早期に総量を把握
災害廃棄物処理に係る県民への周知 ①災害廃棄物の分別等排出ルールの周知		↑	↑	↑	全ての市町村で災害廃棄物 収集を開始するまでの間
②市町村の受入体制の周知		↑	↑	↑	市町村単位で決 定以降適時対応
その他					

- ・「災害時等の災害廃棄物の処理等に基づく協定」に基づく
(一社)長野県資源循環保全協会への協力要請
- ・市町村単独で処理が困難な場合の広域調整支援
(市町村からの要請に基づく)

※今回の災害が激甚災害を受けた場合は、環境省は災害廃棄物対策現地本部を設置予定(設置場所:長野県庁内)

台風 19 号による水道施設被害状況（断水状況）

環境部 水大気環境課
令和元年 10 月 13 日（日） 18:00 現在

1 断水被害状況

【上田市】

時点	被害状況	対応状況
10/13 3:30	丸子浄水場近くで土砂崩落があり、急速濾過を行う池、排土地に土砂が流入 武石地区 断水 (50 戸) 丸子地区 断水 (100 戸) 計 150 戸	上田市手配の給水車により対応中

【佐久市】

時点	被害状況	対応状況
10/12 22:50	水道管破断により 常和地区 断水 (73 戸)	佐久水道企業団より応援給水車派遣済

【東御市】

時点	被害状況	対応状況
10/12 22:50	水道橋流出により 旧北御牧地区 断水 (420 戸)	佐久水道企業団より応援給水車派遣済

【佐久穂町】

時点	被害状況	対応状況
10/12 21:30	停電により 大日向地区 断水 (281 戸)	佐久水道企業団より応援給水車派遣済
10/12 23:05	停電により 余地地区 断水 (135 戸)	
10/13 2:35	畑ヶ中区 断水 (1 戸) 計 417 戸	

【川上村】

時点	被害状況	対応状況
10/13 17:00	停電により 村全域 断水	給水車の派遣を要請 →県企業局に応援給水車 2 台派遣依頼 村の水源の使用は可能

【立科町】

時点	被害状況	対応状況
10/12 19:35	配水池で濁り水発生	
19:50	ぬくい配水池からの供給停止により 全町 (2,698 戸) で断水する見込み	
10/13 8:00		小諸市より応援給水車派遣済
11:00	立科町全域で断水 (2,698 戸)	
18:00		松本市、塩尻市より応援給水車派遣済

【長和町】

時点	被害状況	対応状況
10/12 21:50	道路決壊に伴う水道管露出によりバルブ閉栓のため 大門四泊地区 断水 (48戸)	長和町所有の給水車により対応中

【筑北村】

時点	被害状況	対応状況
10/13 14:15	坂井地区の河川護岸に設置した水道管破損により 坂井地区熊ノ沢集落で一時 48 戸断水 10 戸が引き続き断水中	断水世帯に対し、村がタンクで水を配付して対応中 水道管の復旧の見通しは立たない状況

【信濃町】

時点	被害状況	対応状況
10/13 6:00	台風により、停電が長期化したことで水道施設 (ポンプや滅菌機等) が停止 高山・北信地区 断水 (76 戸) 荒瀬原上地区 断水 (38 戸) 計 114 戸	〔高山・北信地区〕 発電機により滅菌器を動かし表流水の取水を開始し、本日中の仮復旧見込み 〔荒瀬原上地区〕 隣接の荒瀬原配水地の水位が確保されつつあるので、本日中には荒瀬原配水地から水をまわし、復旧できる見込み

2 その他被害状況

【上田市】

時点	被害状況	対応状況
10/13 12:00	停電発生 菅平地区 (1,200 戸) 真田長地区 (3,000 戸)	10/14 まで停電が続けば断水の可能性あり

【軽井沢町】

時点	被害状況	対応状況
10/12 21:05	停電発生 小瀬配水池	独自電源にて給水
10/13 16:00		停電が復旧しなければ、断水が発生する可能性があるが、独自電源にて給水が続けており、断水には至っていない

【高山村】

時点	被害状況	対応状況
10/13 14:00	濁り水が発生	10/13 中は給水可能であるが、10/14 以降は断水の可能性あり。

台風19号 下水道施設被害情報

生活排水課

千曲川流域下水道

○千曲川流域下水道下流処理区終末処理場 処理機能停止

○下水道利用者（流域構成市町村）

長野市、須坂市、小布施町、高山村 約14万3000人（汚水処理人口）

①経過

- ・13日0:56 千曲川の水位上昇により、下流処理場の放流ポンプが停止。
これに伴い、流入ゲートを全閉（下水の受入停止）。
- 5:55 千曲川穂保地区の決壊により、下流処理場が冠水。
市町村を通して住民に対し下水道使用制限の呼びかけを行っている。
- 7:55 処理場1階ドアの下半分程度まで浸水
電気系統のショートを防ぐため、処理施設の電源を停止。
- 18:00 処理場内水位は80cmから1m程度まで低下。

②現状と今後の対応

【処理施設の今後の対応】

- ・浸水解消後、処理場地下15～20mに設置されたポンプ棟の排水を実施。ポンプの手配中。
 - ・排水完了後、電気機械施設の乾燥及び点検調査。
 - ・点検調査完了後、稼働可能な場合は機器調整ののち稼働開始。
 - ・点検調査に合わせて、稼働不可能な場合を想定し、非常用ポンプを手配中。
- （浸水解消後最大1週間）

【流入量削減に係る広報周知】

- ・流域関連市町村（長野市、須坂市、小布施町、高山村）に対し、下水道の使用制限を呼び掛け済み。ホームページ、フェイスブック、防災無線等で周知。

【マンホール溢水時の対応】

- ・マンホールからの溢水時の応急対応依頼済み。（土のう等による越水対策と消毒による直近水路への放流。）

10月13日18時00分現在

台風19号 下水道施設被害情報

生活排水課

佐久市

○佐久市下水道管理センター 処理機能停止（佐久市下水道課から連絡）

①現状

- ・佐久市下水処理場（佐久市下水道管理センター）機能停止。

②対応

- ・流入ゲート閉鎖により下水の受入を停止。
- ・周辺住民に対し、下水の使用制限をHP上で呼び掛け。

③今後の予定

- ・ポンプ井の水を排水後、主ポンプの入替で簡易処理放流を行う予定。

飯山市

○飯山処理場 ポンプ施設の機能停止

①現状

- ・千曲川の水位上昇によるバックウォーター（逆流）が発生。ポンプ場一帯が浸水。
- ・これにより、飯山処理場の有尾中継ポンプ場他マンホールポンプ施設3か所が機能停止。

②対応

- ・住民には防災無線で使用制限を呼び掛け。
- ・市職員が状況を確認。日本下水道事業団に連絡済み。

長野市（追加）

○流域関連公共下水道マンホールポンプからの溢水

①現状

- ・下流処理区でマンホールポンプから溢水が発生。
- ・千曲川流域下水道下流処理区終末処理場の機能停止によるもの。

②対応

- ・対応を検討中。流域下水道の復旧を待つ必要がある。

中野市（追加）

○上今井浄化管理センター 浸水

①現状

- ・上今井浄化管理センター1階脱水凝集剤のポンプ系統が浸水。
- ・停電により水処理停止。

②対応

- ・水位低下を待って対応を検討する。
- ・発電機手配対応済み。
- ・放送とHPで使用制限を呼び掛け。

台風19号被害に係る災害廃棄物への対応計画について

対応内容	13日(日)	14日(月)	15日(火)	16日(水)	備考
市町村への災害廃棄物仮置場設置に係る助言 (場所選定、保管場所における分別徹底)	↑				
被害状況の把握 (災害廃棄物発生の有無、施設被災状況等)	↑	↑	↑	↑	状況が把握できるまで継続
災害廃棄物収集方法等状況把握 (受入予定、受入場所等)	↑	↑	↑	↑	市町村の状況を踏まえ継続
市町村からの相談対応 (処理方法、補助金活用等)	↑	↑	↑	↑	随時支援
環境省調整 (中部地方環境事務所)	情報共有	現地確認、 市町村助言等	現地確認、 市町村助言等		
災害廃棄物発生量見込の把握				↑	随時把握とともに、 早期に総量を把握
災害廃棄物処理に係る県民への周知				↑	全ての市町村で災害廃棄物 収集を開始するまでの間
①災害廃棄物の分別等排出ルールの周知				↑	
②市町村の受入体制の周知				↑	市町村単位で決 定以降適時対応
その他					
					<ul style="list-style-type: none"> ・「災害時等の災害廃棄物の処理等に基づく協定」に基づく （一社）長野県資源循環保全協会への協力要請 ・市町村単独で処理が困難な場合の広域調整支援 （市町村からの要請に基づく）

※今回の災害が激甚災害を受けた場合は、環境省は災害廃棄物対策現地本部を設置予定（設置場所：長野県庁内）

人的応援（県職員）について

令和元年10月13日

派遣先	業務内容	人数	派遣期間	備考
長野市	避難所運営	30	10月13日(日)～	避難所30名派遣 時間：19時～翌7時まで
	リエゾン	6	10月12日(土)～	
	消毒作業	10	10月15日(火)～	(未定)
飯山市	避難所運営	4	10月13日(日)～	
	リエゾン	1	10月12日(土)～	
上田市	リエゾン	1	10月12日(土)～	
東御市	リエゾン	1	10月12日(土)～	
長和町	リエゾン	1	10月12日(土)～	
青木村	リエゾン	1	10月12日(土)～	
中野市	リエゾン	1	10月12日(土)～	

台風第19号対応状況

1 現在の確認状況（現時点で情報が把握できているもの）

(1) 人的被害

児童・生徒の被害なし

(2) 建物被害

・ 公立学校の被害状況

被害状況	対応状況
校舎浸水 4校 (長野市)	<ul style="list-style-type: none"> ・ 東北中、豊野中、長沼小：浸水により校舎に近づけず ・ 松代中：床上浸水 ※長野市教委の対応状況 13日17:00 全校長を集め現状確認 14日18:00 15日以降の対応を確認予定（県教委同席）
雨漏り 17校	授業に影響なし
施設被害 11校 (ガラス破損、倒木等)	授業に影響なし

- ・ 学校以外の教育機関の被災状況：県立図書館雨漏り（緊急対応の必要なし）

(3) 文化財被害

被害なし

2 県立学校の文化祭

- ・ 13日（日）県立高校及び特別支援学校の文化祭は中止
 ※13日（日）松本ろう学校、飯田養護学校は学習発表会に変更して実施
- ・ 14日（月）文化祭の予定なし

3 学校以外の教育機関の運営状況

- (1) 図書館 13日（日）通常どおり
 14日（月）休館日
- (2) 歴史館 13日（日）通常どおり
 14日（月）通常どおり

長野県内における消防機関の活動状況（10月13日 19:00時点速報）

消防庁

(1) 地元消防本部による活動（長野市内、速報値）

	消防本部	投入人員（延べ）	救助事案・人数
北信	長野市消防本部	473	人数精査中
	千曲坂城消防本部	5	
中信	松本広域消防局	28	16名
	北アルプス広域消防本部	11	
	木曾広域消防本部	12	
南信	飯田広域消防本部	11	95名
	諏訪広域消防本部	15	
	上伊那広域消防本部	10	
	合計	565	111名ほか

※ 千曲坂城及び中信の各消防本部と、南信の各消防本部でそれぞれ連携して隊を組み、共同して救助。

(2) 緊急消防援助隊航空部隊の活動

10月13日は、静岡市消防局の消防防災ヘリコプターが5名、名古屋市消防局の消防防災ヘリコプターが18名、合計23名を救助するとともに、東京消防庁の消防防災ヘリコプターが情報収集活動。

10月14日は、福井県及び名古屋市の消防防災ヘリコプターが活動予定。

(3) 緊急消防援助隊陸上部隊

新潟市指揮支援隊1隊5名、新潟県陸上大隊40隊157名が長野市に到着。10月14日0時より長野市内で活動開始。

(4) 残る救助事案

- ①老人ホームりんごの郷：りんごの郷の102名全員を救助済みだが、付近住民からの要請あり（400名程度）。
- ②グループホームさんいくの家・老健ゆたかの：陸上自衛隊が主となり、消防は県内相互応援隊が支援。救助対象人数は不明（400名程度）。
- ③東御市：田中橋が崩落し、3名行方不明。
- ④佐久市中込：車3～4台が川に流される。

台風19号による鉄道等の運行状況について

企画振興部交通政策課
10月13日(日)18:00現在

区分	会社名等		運行状況		被害状況等
			13日(日)		
鉄道	しなの鉄道	軽井沢～篠ノ井	始発から終日運転見合わせ	増水のため、屋代高校前～篠ノ井間の千曲川橋梁の安全確認が実施できず ・大屋～田中間の線路上空の海野バイパスがご線橋が崩落したため、安全確認に相当の時間を要する見込み ○14日(月)の運行予定 ・篠ノ井～小諸間は終日運転取りやめ ・小諸～軽井沢間は始発から運転再開予定	
		北しなの線 長野～妙高高原			千曲川堤防決壊のため、線路や電力設備が冠水して安全確認が行えないため、復旧のめどが立たず ○14日(月)の運行予定 ・始発から終日運転取りやめ
	長野電鉄	長野～湯田中	河川氾濫の恐れがあるため、安全確認できるまで始発から運転見合わせ	○14日(月)の運行予定 ・14日(月)にホームページ等で発表予定	
	上田電鉄	上田～別所温泉	支障箇所が多数発生しているため、始発から運転見合わせ	・線路上に沿線の倉庫が飛来、撤去に時間を要する状況で復旧の見込みは現時点では未定。 ・千曲川左岸堤防が崩れ、橋梁の一部が崩落。復旧に長期間を要する見込み。 ○14日(月)の運行予定 ・始発から終日運転取りやめ	
	アルピコ交通	松本～野島々	・平常通り運行	・始発から平常通り運行予定	
	JR東日本	北陸新幹線	東京～金沢	始発から終日運転見合わせ ※ 長野～東京間で臨時列車運行予定(下り3本、上り1本)	・長野新幹線車両センター浸水 ・JR東日本内に新幹線の対策本部設置(本部長:西野副社長) ○14日(月)の運行予定 ・長野～東京間で大幅に本数を減らして運転予定
		信越本線	篠ノ井～長野	始発から終日運転見合わせ	○14日(月)の運行予定 ・始発から運転本数を大幅に減らして運転する予定
		飯山線	豊野～越後川口(森宮野原)	始発から終日運転見合わせ	・現在、設備等の確認中 ○14日(月)の運行予定 ・始発から終日運転見合わせ予定
		篠ノ井線	塩尻～篠ノ井	〈特急ワイドビューしなの〉 始発から終日運転取りやめ(1号～26号 上下26本) 〈普通列車(快速含む)〉 始発から終日運転見合わせ(長野～松本) ・14時以降に、運転本数を大幅に減らし運転再開(松本～塩尻)	○14日(月)運行予定 〈特急ワイドビューしなの〉 上り ・一部列車(6号～26号)は名古屋～松本間で運転予定 ・一部列車(2号及び4号、84号)は全区間で運転取りやめ 下り ・一部列車(1号～21号及び25号)は松本～名古屋間で運転予定 ・一部列車(23号及び81号)は全区間で運転取りやめ ※ 上下線とも長野～松本間は運休 〈普通列車(快速含む)〉 ・始発から運転本数を大幅に減らし運転予定(明科～松本～塩尻間) ・始発から終日運転見合わせ予定(篠ノ井～明科)
		小海線	小淵沢～小諸	始発から終日運転見合わせ	・現在、設備等の確認中 ○14日(月)の運行予定 ・始発から終日運転見合わせ予定
		中央東線	新宿～塩尻(信濃橋)	〈特急あずさ〉 始発から終日運転取りやめ(1号～36号 上下36本) 〈普通列車(快速含む)〉 始発から終日運転見合わせ(上諏訪～小淵沢以遠、塩尻～辰野、辰野～岡谷) ・14時以降に、運転本数を大幅に減らし運転再開(塩尻～上諏訪)	○14日(月)の運行予定 〈特急あずさ〉 始発から終日運転取りやめ(1号～36号 上下36本) 〈普通列車(快速含む)〉 ・始発から、運転本数を大幅に減らし運転予定(塩尻～小淵沢～甲府)
		大糸線	松本～南小谷	〈普通列車(快速含む)〉 始発から終日運転見合わせ(信濃大町～南小谷) ・14時以降に、運転本数を大幅に減らし運転再開(松本～信濃大町)	○14日(月)の運行予定 ・始発から平常通り運転予定
	JR東海	飯田線	豊橋～辰野(中井待)	一部列車に遅れ、運休が発生しているものの平常通り運行	○14日(月)の運行予定 ・始発から平常通り運行予定
		中央西線	塩尻～名古屋(田立)	〈特急ワイドビューしなの〉 始発から終日運転取りやめ(1号～26号 上下26本) 〈普通列車〉 一部列車に遅れ、運休が発生しているものの平常通り運行	○14日(月)の運行予定 ・始発から平常通り運行予定
JR西日本	大糸線	南小谷～糸魚川(北小谷)	【鉄道】始発から終日運転取りやめ 【増便バス】7便のうち、2便(糸魚川7:00発、白馬8:35発)運休 ※国道の降雨等の状況が回復したため、代行輸送を実施。	○14日(月)の運行予定 ・未定	
空港	信州まつもと空港		〈松本～札幌(新千歳)〉 ・平常通り運航(計2便) 〈松本～福岡〉 ・平常通り運航(計4便)	・被害なし ○14日の運航予定 〈松本～札幌(新千歳)〉 ・平常通り運航予定(計2便) 〈松本～福岡〉 ・平常通り運航予定(計4便)	

台風19号による豪雨災害に係る商工関係事業所相談窓口の開設

令和元年(2019年)10月13日

産業労働部

台風19号豪雨災害に係る県内事業所を対象とした相談窓口について、下記のとおり地域振興局と産業労働部に開設しました。

記

1 開設日

10月13日(日) 18:00

2 開設期間

当面の間

3 対応時間

8:30~17:15

4 相談窓口

地域振興局	住所	電話番号
佐久地域振興局 商工観光課	〒385-8533 佐久市大字跡部 65-1	0267-63-3157
上田地域振興局 商工観光課	〒386-8555 上田市材木町 1-2-6	0268-25-7140
諏訪地域振興局 商工観光課	〒392-8601 諏訪市上川 1丁目 1644-10	0266-57-2922
上伊那地域振興局 商工観光課	〒396-8666 伊那市荒井 3497	0265-76-6829
南信州地域振興局 商工観光課	〒395-0034 飯田市追手町 2丁目 678	0265-53-0431
木曾地域振興局 商工観光課	〒397-8550 木曾郡木曾町福島 2757-1	0264-25-2228
松本地域振興局 商工観光課	〒390-0852 松本市大字島立 1020	0263-40-1932
北アルプス地域振興局 商工観光課	〒398-8602 大町市大字大町 1058-2	0261-23-6523
長野地域振興局 商工観光課	〒380-0836 長野市大字南長野南県町 686-1	026-234-9527
北信地域振興局 商工観光課	〒383-8515 中野市大字壁田 955	0269-23-0219

産業労働部	住所	電話番号
産業立地・経営支援課	〒380-8570 長野市大字南長野字幅下 692-2	026-235-7200

5 対応相談内容

今回の被災に関する設備・運転資金などの資金繰りや経営に関する相談

被害状況等について（健康福祉部）

10月13日 18:00 現在

1 被害等の確認状況

(1) 医療機関

【停電復旧済】

- ・軽井沢病院（軽井沢町） ・千曲病院（佐久穂町） ・三才山病院（上田市）
- ・鹿教湯病院（上田市） ・くろさわ病院（佐久市） ・飯綱病院（飯綱町）
- ・稻荷山医療福祉センター（千曲市）

(2) 介護施設

①篠ノ井

介護老人福祉施設 桜荘 (長野市篠ノ井 入所定員 88名)	施設（1階）が浸水し、1階の入所者を2階へ移動。
介護老人福祉施設 篠ノ井桜荘 (長野市篠ノ井 入所定員 29名) ※上記「桜荘」と同一建物	施設が停電しているが、16時30分自家発電を調達し医療的ケアは対応可能。 水が引き、施設まで車で乗り付けることが可能。
介護老人保健施設桜ホーム (長野市篠ノ井 入所定員 100名)	

②穂保

介護医療院とよの (長野市豊野 入所定員 60名)	入所者が3、4階に避難。 食料やオムツ等がなく、自家発電を使用しているがどの程度まで持つか不明。(16時県災害対策本部で対応) 12時45分 危機管理部から自衛隊、消防に救助要請済み。 避難先は明日 D-MAT でトリアージの上で病院もしくは特別養護老人ホームに移送予定。
特別養護老人ホーム 豊野清風園 (長野市豊野 入所定員 74名)	16時30分 自家発電用のガソリン要請があり対応中。
介護医療院とよの及び 特別養護老人ホーム清風園への避難状況 ※上記2施設は建物を共通で使用 多数避難者あり	とよの 避難者数 約 170名 清風園 避難者数 約 110名 共通職員数 約 35名 計 約 315名

③上田

アザレアンさなだ	15時40分 停電中で自家発電設備が小規模のため、県から厚生労働省に電源車の派遣要請。
----------	--

(3) 障がい者施設

リハビリテーションセンター	・障がい者支援課から連絡員1名を派遣済
---------------	---------------------

(長野市下駒沢 入所定員 60 名、 病院 80 名)	・水は大分引いており、孤立化は解消 ・入院・入所患者 57 人の現状 転院 28 名 自宅 29 名 現在の入院・入所者 0 名 (最終 18 : 40)
--------------------------------	---

2 準備状況

(1) 保健師の派遣を準備

- ・上田市より、本日上田保健福祉事務所に避難所 5 か所の避難所全員の健康状態把握と相談対応を行うため、県保健師の応援依頼あり。(明日から支援開始するため、県保健師の派遣調整中)
- ・長野県看護協会に上田市へ災害派遣ナースの派遣を依頼 (協会では対応検討中)

(2) DMAT (災害派遣医療チーム) の派遣要請

- ・18 チーム派遣
- ・県内 11 病院
- ・県外 岐阜県・富山県 (派遣チームは調整中)

(3) DPAT (災害派遣精神医療チーム) 派遣要請

- ・1 チーム (こころの医療センター駒ヶ根)

(4) 災害ふくしチームの避難所等への派遣

- ・先遣隊による状況把握を実施 (予定)
 長野市内 : 13 日午後、14 日 上田市内 : 14 日

(5) 要配慮者への支援

○要配慮者の把握状況

- ・長野市への聞き取り内容 (15 : 45 高齢者活躍課)
- ・避難所に避難している要配慮者について現在把握できていない
 ⇒これから避難所へ聞き取りを行う
- ・明日以降、長野市福祉政策課にて福祉避難所を設置予定
- ・県の支援が必要な場合は別途連絡する

○外国籍県民への支援 (県民文化部国際課)

- ・現時点で具体的な要請はないが、外国語通訳者が必要な場合は県から派遣するなどの支援を行うこととして、長野市と連絡を取り合っている。
- ・本日及び明日に「長野県多文化共生相談センター」(長野市もんぜんぶら座内) を臨時で開設し、外国人からの相談に対応する。

令和元年 10 月 13 日 18 : 00 現在

長野県警察本部

台風 19 号災害に伴う主な警察措置の概要

1 救助要請者数（救助が不要になった者も含まれると考えられる）

97 名

- 孤立した豊野病院（117 名）及び介護老人保健施設ゆたかの（94 名）に対しては、物資調整担当が調達した食料、飲料水等の補給物資を機動隊が搬送して対応。

2 交通規制措置

信号滅灯 111 箇所（発動発電機等で対応）

3 今後の予定

- 機動隊等による救出救助活動
- 広域緊急援助隊（9 県 111 名）による捜索救助活動
- やまびこ 1 号及び他府県警ヘリによるヘリテレ及び救助活動

救助活動状況

10/13 18:00現在

	出場隊数	人数	活動状況	救助人数 (10/12)	救助人数 (10/13)
緊急消防援助隊	名古屋市(航空)	6	9:30～救助活動、17:00活動終了	-	18
	静岡市(航空)	7	9:00～救助活動、17:00活動終了	-	5
	福井県(航空)	8	16:25～救助活動、17:00活動終了	-	7
	新潟県(陸上)	40隊	17:00長野着	-	-
県内相互応援	南信(飯田) (上伊那) (諏訪)	36	長野市豊野、穂保地区で救助活動 継続中	-	95
	中信(木曾) (北アルプス) (松本) (千曲・坂城)	56	長野市豊野、穂保地区で救助活動 継続中	-	16
管轄消防	長野市			13	37
	佐久			4	0
	上田			2	0
海上保安庁	第9管区	7		-	16
県警	長野、大阪、香川、 新潟、静岡			-	38
陸上自衛隊				-	81

計 19 313

※海上保安庁、県警及び陸上自衛隊はヘリコプター使用による救助実績。
 ※救助人数については、暫定値であり、今後変動する可能性がある。

県営住宅被災状況

(R元.10.13 17:00現在)

団地名	場 所	管理戸数	構造等	被害状況
相之島	須坂市北相之島202-1	307	簡平、簡二、中耐	1階が浸水、被災状況確認中(現地に近づけない状況)
庄ノ宮	長野市篠ノ井塩崎6606-1	74	簡平、簡二	床下浸水
北町	飯山市飯山2555-1	56	中耐	1階駐車場が冠水(1階住戸なし) エレベーター水没・停止
県町	飯山市静間228-4	104	中耐	1階が冠水 全員避難済 B棟、C棟給水ポンプ水没 市給水車出勤
青木島	長野市大塚1562	91	簡平、簡二	団地内倒木あり、建物にもたれかかっている状況 13日以降業者対応予定
若槻	長野市若槻若槻団地1-325	144	簡二、中耐	屋根の軒先一部破損
みこと川	長野市篠ノ井みこと川1-3	440	簡平、簡二、中耐	団地内道路冠水 A11棟、A12棟床下浸水、孤立 A11駐車場・車冠水